

広
報

あしががみ

Ashikaga city public relations magazine "ASHIKAGAMI"

2023

8月

No.1587



表紙の写真

夜空に咲く大輪、完全復活

昨年は時間を短縮しての開催となりましたが、今年は満を持して90分での開催。

夜空に咲く約2万発の花火と活気ある足利の夜をゆっくりお楽しみください。(写真は前回大会撮影)

自治体DXの推進計画… P 2

足利市職員採用試験… P 9

●市 政 情 報… P 4 ●子育てひろば… P12

●健康ガイド… P15 ●学びの情報箱… P17

●施設だより… P22 ●相談あんない… P26

自治体DXの推進計画

徳永CIO補佐官に聴く

デジタル戦略課・☎202115

本市では、第8次行政改革大綱で『デジタル戦略』を基本方針の一つとして掲げ、『持続可能な行政運営と市民の視点に立った質の高い行政サービスの提供』を目標に取り組んでいます。

DX施策を推進するにあたり、AeroEdge株式会社と協定を締結し、同社でDXを主導している徳永さんを本市のCIO補佐官に推薦いただきました。徳永さんには、昨年7月よりCIO補佐官として、様々な分野で本市のDXを後押ししていただいています。

この度、就任1周年を振り返ってお話を伺いました。



徳永 昌宣

TOKUNAGA Masanobu

AeroEdge株式会社
執行役員CIO

米国ウエストチェスター大学(コンピューターサイエンス)卒。20年以上、ITエンジニアとして情報分野に携わる。

令和2年1月より同職にて、チャットボットによる契約書などの期限管理や、生産状況の見える化、社内決裁や製品管理のペーパーレス化、DXによる改善事例集を使った他の中小製造業へのコンサルティングサービスなど、社員や地域の方が快適に過ごすためのDX構築を進める。

1年間を振り返って

まず驚いたのは、目指す姿Ⅱゴールが見え、それを共感し合えた時の、職員の皆さんの圧倒的な行動力です。市政のためという共通目的を持って集まっているからこそそのパワーだと感動しました。

自治体のDXで重視すべきは、定型的な作業にデジタルを活用し、人にしかできないところに職員が時間をかけ、より市民に寄り添った行政サービスを提供できるように変革していくことです。小さな取り組みが動き始めると、DXが加速度的に広がり、広がれば広がるほど人が輝き、温かみのある地域社会を作ることにつながります。

また、人材育成も成功要因の一つです。DX研修に多くの職員の方が集まったのは、足利市の潜在能力の高さの現れだと言えます。私の言葉を信じ、同じ仲間として扱ってくれたおかげで、私自身も緊張感や責任感をより感じる事ができ、足利市のために貢献したいと実感した1年でした。



エアロエッジ株式会社



平成27年設立。寺岡町の本社工場にて、航空機エンジン製造大手のフランス企業(Safran Aircraft Engines社)が販売する『LEAP』向けチタンアルミ製タービンプレードの量産を行う。今年7月、東京証券取引所グロース市場へ上場。

CIO補佐官の役割

CIO(Chief Information Officer) = 最高情報統括責任者(本市では副市長)を専門的知見から補佐します。

DX(デジタル・トランスフォーメーション)

ICT(情報通信技術)の浸透が人々の生活をあらゆる面でより良い方面に変化させること。

※出典:総務省ホームページ。

もっと便利に！

窓口申請サポート

昨年度、徳永CIO補佐官の助言をもとに、いつでもどこでも行政手続きができる『オンライン申請システム』、市民の書く負担を軽減する『書かない窓口』のサービスを開始しました。『オンライン申請システム』では、累計約160の手続きが利用されています。



◀オンライン申請システム



書かない窓口▶



Pick Up! お知らせ

税 福祉 募集 子育て 健康 働く 講座教室 イベント 施設 相談



▲職員と『書かない窓口』の打ち合わせ

窓口申請サポート事業のこれから

オンライン化により市民の選択肢が増え、主な窓口業務の約7割が『書かない窓口』の対応手続きに達したことは、想像を超える好スタートでした。しかし、完成形を目指すには、長期的に考え、新しいやり方を定着させる取り組みを地道に続ける必要があると思います。

例えば、キャッシュレス決済が長い時間やプロモーションコストをかけて浸透していったように、最初はまずその価値を感じてもらおう仕掛けや演出があってもいいかもしれません。

教育分野でもDXを

最近は特に意識しなくなりましたが、飲食店でのモバイルオーダー、お店や病院のセルフレジなど、デジタル技術が当たり前の社会になっています。この事業により、市民の皆さまが市役所に来たときにデジタルの恩恵を受けられる足利市になります。大変意義があると思います。

2年目の意気込み

今年度の重要な課題は、『踏み出した一歩をゴールにどれだけ近づけるか』です。そこに近づけば近づくほど、市民の皆さまも、職員も、嬉しさを感じられる1年ないし2年につながり、それがまた、DXに拍車をかける原動力となります。

私は、引き続き、外部の目線でこそ見えてくる足利市の強みを周囲とのコラボレーションにつなげ、『市だけではできない取り組みへと道筋を發展させていく』、というところに力を入れたいと思います。



広報あしかがみ7月号の『温故知新』にもあるとおり、今年度は、教育DX推進のため、ドイツトーマツコンサルティング合同会社、足利大学の協力のもと、産学官連携の素晴らしい体制が実現しました。足利市がノウハウや実践の場を提供することで、デジタル人材と共に小中学校の教育現場の課題解決に取り組むことができます。CIO補佐官という立場を通じて、『学びのまち』『知のまち』『足利のさらなる発展のため、微力ながらも貢献していきたい』と思います。

8月は『家庭の日』 推進強調月間

青少年センター
☎④2500

栃木県は、毎月第3日曜日を『家庭の日』と定めています。家族と一緒に過ごす時間を作り、絆を深め、明るい家庭づくりを進めましょう。



▼住宅・土地統計調査
デジタル戦略課・☎②02105
対象 市内約3900世帯
内容 住生活関連施策のため住宅と世帯の居住状況などを調査
基準日 10月1日現在
調査期間 8～10月



お知らせ

ご協力ください
統計法に基づく調査

《共通》

▽調査員証を携帯した統計調査員が伺います。

▽調査内容は、統計法により厳しく秘密が守られます。

▼毎月勤労統計調査
栃木県統計課

☎028・6233・2246

対象 山下町、福居町の一部の事業所

内容 賃金、労働時間や雇用の実態を把握し、最低賃金の改定審議などに使用

基準日 7月31日現在
調査期間 8～9月

回収しています

使用済み天ぷら油など

環境政策課・☎②02151

対象 家庭で出た植物性の廃食用油(賞味期限切れも可)

回収場所 環境政策課(本庁舎2階29番窓口)、とりせん市内全店、たいらや足利店、ヨークベニマル足利店、カワチ薬品市内全店

方法 油をペットボトルに詰め替えて、ふたを閉めて、各店舗の営業時間中に、回収ボックスへ

※ガラス容器は回収できません。



農地パトロールの実施

農業委員会・☎②02278

遊休農地(不耕作地)の発生防止・解消の取り組みとして、農地利用最適化推進委員が実施しています。

期間 8月末まで

★耕作されずに荒れた田畑は、病害虫の発生やイノシシなどが棲む恐れがありますので、農地の適正管理をお願いします。

とちぎ省エネ家電

購入応援キャンペーン

栃木県気候変動対策課

☎028・6233・3187

対象の省エネ家電購入額に応じてキャッシュレスポイントなどがプレゼントされます。

購入期限 9月30日(土)

申請期限 10月15日(日)

※詳しくは同キャンペーンホームページをご確認ください。

※予算に達し次第受付を終了する場合があります。

●お問い合わせは：

お客様コールセンター



☎0288・6106・3377

更新します！防火衣

消防総務課・☎④3197

導入から12年が経過した防火衣を、6年度までに順次更新します。安全性と機動性が向上した新型防火衣で、市民の安心安全に努めます。



就学義務猶予免除者等の 中学校卒業程度認定試験

栃木県義務教育課

☎0288・6233・3391

中学校卒業者と同等以上の学力があるか認定する国の試験で、合格者には高等学校の入学資格が与えられます。

試験日 10月19日(木)

対象 就学義務猶予免除である(であった)者で、6年3月31日までに満15歳以上になる方

申込 9月1日(金)までに出願書類を文部科学省へ書留で郵送

※出願書類など詳細は同課。



温故知新 24

本町緑地における

『かわまちづくり事業』

早川 尚秀

現在、渡良瀬川に架かる緑橋の下流・左岸で、堤防を拡幅し、そこを有効活用する事業が進んでいます。

これは、より川に親しみ、水辺の利活用による地域の活性化を推進するために国が全国的に進めている『かわまちづくり事業』と呼ばれるもので、国土交通省が造成工事をし、市はそこから生み出された土地の有効利用のため事業者を募集、事業者は土地使用料を市に支払い、この土地で営業活動をする、という仕組みです。

民間事業者の自由で豊かな発想と経営力に基づく提案を期待し、公募したところ、この度、『公募対象公園施設設置等予定者』が選定されました。

この事業者さんからは、飲食

や買い物ができるショップの提案をいただいています。提案内容には、地元からの仕入れや地産地消推進による地域経済の活性化も盛り込まれています。さらにはオリジナル商品の企画やサイクルツーリズムの拠点としての機能、美しい景観や川辺^{かわべ}を有効活用した季節に応じたイベント開催などにより、観光誘客にもつなげていきたい、とのこととです。

さらに堤防上の駐車場も整備していただけるのと、市としての造成・管理費などが最少に抑えられることも大変ありがたいと思っています。

施設の完成後は事業本来の目的である河川公園利用者の利便性向上に加え、ロードサイド店として一般利用者も増やしていく必要があります。

多額の投資を覚悟で応募してくれた事業者さんの熱意に込められるよう、本市としてもチャレンジ精神で成功に向けてバックアップしていきます。

足利市の事業費負担について

て、過去、市議会に対し誤った説明をしていたことから、厳しい指摘をいただきましたが、ようやくスタート地点が見えてきました。

人が集まり、滞在することで、そこに賑わいが生まれ、まちの魅力創出につながります。周辺の地域資源、観光資源とも連携し相乗効果を生み出せるよう、しっかりと支援していきたいと思っています。

来年4月にオープン予定です。ぜひご期待いただき、その^{あかつき}暁には皆さんで乗り越えたい。



▲本町緑地公園施設建設予定地

市ホームページ『公園施設設置等予定者の選定について』▶



申し込み方法が

『オンライン申請システム』
のものはこちらから！



●利用方法

①二次元コードを
スマホで読み取る

②『申請できる手続き一覧』から
対象の手続き名を検索

●Twitter



●ホーム ページ



●LINE



●アプリ 『マチイロ』



市の情報
発信中！



広報紙がスマホで
読めるアプリです

※本紙掲載のイベントなどに参加の際は、各施設、主催者などが示す感染症対策にご協力をお願いします。

洪水発生のある時に

『屋上駐車場』などへ車ごと避難できます

危機管理課・☎202247

台風の影響を受け『集中豪雨』が発生しやすい時季となりました。本市では、洪水発生のある場合に、大型商業施設の屋上駐車場などに車ごと避難できるよう災害時応援協定を締結しています。

次の施設は、市が避難情報を発令した場合などに駐車場所を開放します。

開放する場合は、市ホームページなどでお知らせします。

市ホームページ
屋上駐車場について▶



屋上駐車場などが利用可能な施設(車中避難場所)

施設名	所在地	駐車場所
● 東松苑ゴルフ場	駒場町1234番地	敷地内駐車場
● スーパービバホーム足利堀込店	堀込町250番地1	屋上駐車場
● コジマ×ビックカメラ足利店	朝倉町243番地1	屋上駐車場
● ヨークベニマル足利店	朝倉町2丁目21番地16	屋上駐車場
● 白鷗大学足利高等学校富田キャンパス	多田木町1067番地	敷地内駐車場
● アシコタウンあしかが	大月町3番地2	屋上駐車場
● 足利中央特別支援学校	大月町871番地3	校庭

利用上の注意

- ☑ 災害時に備え、安全に移動できるように、ハザードマップで危険箇所を確認しておきましょう。
- ☑ 水や食料のほか、使い捨てトイレなどを用意しておきましょう。
- ☑ 避難が遅くなると道路が冠水する場所がありますので早めに避難しましょう。
- ☑ 冠水している場所は、車が水没する危険があります。無理な通行はやめましょう。
- ☑ 『エコノミー症候群』に注意しましょう。
- ☑ 避難情報が解除され安全が確保できたら、車両を移動しましょう。

※駐車場利用料はかかりません。



秘密は守ります。

こどもの人権相談 ☎0120・007・110

【全国一斉強化週間】 8月23日(水)▶29日(火)

法務局職員や人権擁護委員が、『こどもの人権』に関わる相談について強化週間中は時間を拡大して電話でお受けします。

- 受付時間 午前8時30分～午後7時
※土・日曜日は午前10時～午後5時。

強化週間外は、平日午前8時30分～午後5時15分で相談を受け付けています。

LINEアカウント『SNS人権相談』▶でも相談できます。



宇都宮地方法務局・栃木県人権擁護委員連合会

8月の市税納期

納税課・☎202124

- ▶市・県民税(2期)
 - ▶国民健康保険税(2期)
- 納期限 **8月31日(木)**

口座振替キャンペーン実施中

9月29日(金)までに新規に申し込みされた方へ史跡足利学校、栗田美術館、あしかがフラワーパークのいずれか1カ所で使えるペア入場券を差し上げます。

貸館スペースを拡大!
男女共同参画センター
人権・男女共同参画課
☎202363

会議・講演会の開催やサークル利用などに貸し出します。

場所 あしかがフラワーパークプラザ(市民プラザ)本館2階第6講習室(旧研修室)

貸出開始日 8月1日(火)

貸出時間 午前9時~午後10時
定員 45人

申込 利用方法や使用料など、お問い合わせは電話で同プラザ(☎208511)



奨学金の返還を支援します!
とちぎ未来人材応援事業

栃木県労働政策課

☎028・623・3224

県内の

製造業、卸売業、小売業、

情報通信業、宿泊業、

業に就職する学生を支援します。

申込期間 10月31日(火)まで

※応募方法などの詳細は、県ホームページをご覧ください。



会社を元気に!

中退共の退職金制度

勤労者退職金共済機構

☎03・6907・1234

中小企業退職金共済制度

(中退共)は、国がサポート

する中小企業のための退職金制度です。

人も、会社も、もっと元気に!

中退共 退職金共済制度



事例から学ぶ!消費者トラブル



CASE 81 ペットの購入をキャンセルしても予約金は返されない!?

ペットショップで見た犬が気に入り5万円を支払って購入の予約をした。

しかし帰宅後に家族から反対され翌日に店へキャンセルを申し出たが、予約金は返金できないと言われた。



予約金を払う際はキャンセル時の条件を確認!

消費者の自己都合でキャンセルする場合は一方的にキャンセルすることはできず、店の規約に従うことになります。

予約金を支払う場合は必ずキャンセル時の条件を店に確認しましょう。

購入の際は事業所で犬を確認し対面で説明を受け、契約書を交わすようにしてください。



迷ったら、すぐ電話! 消費生活センター・☎1211
平日午前9時~午後4時

税

提出してください

固定資産現所有者申告書

税務課・☎202129

8月から随時、対象者へ申告書を発送します。

対象 亡くなられた方が所有し

制度の特長 ①掛金の一部を国

が助成②掛金は全額非課税、手数料も不要③社外積立なので管理や運用の手間が不要

申込 まずは同機構へ相談

ている固定資産の相続人

申告内容 同固定資産について、相続人の皆さんで相談し、現所有者(相続人代表)を申告

※名義変更完了までの間、納税

通知書を受領する代表者を申告

するもので、登記簿などの名義を変更するものではありません。

申告方法 申告書(はがき)を同課へ返送

※相続権をお持ちでない場合は、同課までご連絡

ください。



頑張っています！自治会活動

市民生活課
☎20150

今年度の自治会活動顕彰を受賞した3自治会を紹介します。



稲岡町自治会

町内のシンボルである観音山の清掃活動を通じ、世代を超えて交流を深めています。

また、防犯・防災運動として月に2回の町内見回りを実施しています。

さらにペタンクやグラウンドゴルフ、合唱など誰でも参加できる健康増進活動にも力を入れています。



堀込町二丁目自治会

山車の練り歩きや大抽選会など、町内全体で盛り上げる夏祭りが風物詩です。

また、防災訓練と講習会を隔年で実施するとともに、危機管理意識を高めるために新たな防災計画を策定しました。

桜並木の保全や高架下の植栽活動など、町内美化の取り組みも盛んです。



百頭町自治会

子どもみこし祭りや町内ふれあい祭りを通じて、若い世代が自治会活動に興味を持てるよう取り組んでいます。一方で、敬老事業や健康維持活動にも力を入れ、高齢者のコミュニケーションの場を設けています。

活動拠点となる自治会館の整備を行い、快適な環境が自慢です。

納税通知書を発送します

個人事業税(県税)

安足県税事務所

☎0283・23・1458

発送日 8月9日(水)

※第1・2期分を同時送付。

納期限

▽第1期 8月31日(木)

▽第2期 11月30日(木)



福祉

身体障がい者巡回相談会

障がい福祉課・☎202134

日時 9月14日(木) / 午後2時～4時

会場 安足健康福祉センター

(真砂町)

内容 身体障害者手帳交付申請のための診断書作成、補装具費支給意見書の作成、自宅でできる運動や言葉のリハビリなど

相談員 医師、リハビリ専門職員

対象 肢体に障がいのある方

※18歳未満は除く。

定員 先着5人程度

申込 8月31日(木)までに同課

行政サービスセンター 休業日のお知らせ

同センター・☎205855

8月20日(日)

市役所のネットワークシステムの停止に伴い、同センターを休業します。

マイナポイントコールセンター・☎050・3733・4774



残り2カ月！
マイナポイントの申込期限は9月末まで！

申込期限が近くなると、混雑により申込支援窓口の受け付け人数を制限する場合があります。申し込みができなくなる可能性がありますので、お早めに申請ください。

同ポイントの申込みには、5年2月末までに申請したマイナンバーカードが必要です。デジタル戦略課・☎202115

足利市職員採用試験

申込期間 8月17日(木)～23日(水)

人事課・☎202116



- 職種により申込時に面接があります。その際は本人が申し込みにお越しく下さい。
- 受験資格などは概略を掲載しています。必ず試験案内で詳細を確認してください。
- 採用期日は令和6年4月1日です。

募集職種

行政

- ▷採用時年齢＝18～29歳
- ▷採用予定人数＝10人程度

行政 (スポーツ)

- ▷採用時年齢＝18～29歳
- ▷採用予定人数＝若干名
- ▷要件＝各競技で全国規模の大会などへ出場し活躍している方

行政 (障がい者)

- ▷採用時年齢＝18～44歳
- ▷採用予定人数＝若干名
- ▷要件＝身体障害者手帳、療育手帳または判定書、精神障害者保健福祉手帳いずれかの交付を受けている方

行政 (社会人経験者)

- ▷採用時年齢＝35～44歳
- ▷採用予定人数＝若干名
- ▷要件＝民間企業などの経験が通算5年以上の方

建築

- ▷採用時年齢＝18～29歳
- ▷採用予定人数＝若干名

消防

- ▷採用時年齢＝①18～24歳②29歳まで
- ▷採用予定人数＝若干名
- ▷要件＝①採用後は原則、市内に居住できる方②採用後は原則、市内に居住できる方で、救急救命士資格を有している方(見込み含む)

保健師

- ▷採用時年齢＝34歳まで
- ▷採用予定人数＝若干名
- ▷要件＝保健師免許を有している方(見込み含む)

学芸員 (近現代美術)

- ▷採用時年齢＝39歳まで
- ▷採用予定人数＝若干名
- ▷要件＝学芸員資格を有している方(見込み含む)

試験案内・申込書の入手方法

窓口配布

- ▷市役所総合案内(本庁舎1階)
- ▷市役所人事課(本庁舎4階)
- ▷各公民館
- ▷行政サービスセンター(コムファースト・ショッピングセンター(アピタ足利店)2階)
- ▷Aidacco(JR足利駅構内)
- ▷En no sita -燕のした-(東武伊勢崎線足利市駅構内)

インターネット

市ホームページで入手できます

郵送

封筒の表に『採用試験案内請求』と朱書きし、あて先を明記した返信用封筒(角型2号、120円分の切手貼付)を同封し、〒326-8601足利市役所人事課あてに請求

採用試験日程

第1次試験 ▷日程＝9月17日(日) ▷内容＝教養試験、作文など※職種によって異なります。

※第2次試験(第1次試験合格者)は10月下旬、第3次試験(第2次試験合格者)は11月中旬を予定。

NEXT

インタビュー『2年目職員に聞く』

2年目

職員に聞く。

現場で活躍する入庁2年目の職員に、1年間で感じたことをお話しいただきました。



CHECK その他インタビュー項目は市ホームページでご覧いただけます

サービス業から一転、公務員へ

どんな仕事を 物品購入・外注印刷物のオープンカウンター発注手続き、入札に係る事務、入札参加資格者名簿登録業務などを行っています。

職場の雰囲気 オンとオフのメリハリがしっかりとした職場です。分からない事や疑問には、私が納得できるまでとことん教えてくださる先輩方ばかりなので、安心して仕事に取り組みます。仕事は難しいことも多いですが、優しい先輩方と仕事をさせていただき、とても嬉しく思っています。

受験生にメッセージ! 市役所には様々な経歴を持つ方がたくさんいます。私も前職はサービス業に就いていました。同期の多くが年下になることや、パソコンなど事務仕事の経験がほとんどないこと、また学歴にもコンプレックスを感じていたため、受験の時は不安ばかりでした。しかし、年齢や職歴、学歴などは働いている間に関係なくなると、この1年で実感しました。来春皆さんとお会いできることを楽しみにしています。



契約管財課

高島 由伊 (行政)



私の

休日の過ごし方 道の駅が好きです。新鮮な野菜やスーパーでは買えない珍しい野菜などを見つけるとワクワクします!



保育課

田辺 和輝 (行政)



子育てにも全力で取り組める職場

どんな仕事を 保育所(園)や幼稚園の入園審査、認定業務全般です。

男性の育児休暇取得について 1カ月間、年度をまたぐ繁忙期での取得となりましたが、「頑張ってるね」と応援の言葉が多かったのが印象的です。長期休暇に臨む上での忙しさはありましたが、周囲の方々に支えられて取得ができました。男性の育休取得に対しての考えは、世代や時代背景、価値観で大きく変わると思います。結局は「取得しにくい、言い出しにくい、あまり例がない」と先入観で判断しているのは自分自身でもあるので、まずは思い切って相談してみると、意外と周囲の後押しを得られると思います。

復帰後も、休暇取得前に引き継ぎをした仕事はもちろん、気遣う言葉やフォローで業務的にも精神的にも助けていただき、スムーズに職場復帰ができたと感じています。育児休暇を取得をして、子どもの父としての役割は、私にしかできないことだと感じ、改めて取得して良かったと自信を持って言うことができます。

今後の目標 私自身が成長することで、職場では頼られる存在となり、市民の方からも信頼を得られる存在になりたいと考えています。知識だけではなく、経験に裏打ちされた言動ができるよう、努力していきます。

私の

休日の過ごし方 家族でドライブや旅行に行きます。家事育児が中心の毎日ですが、子どもと過ごすのが癒しです。

生まれ育ったまちを守る

どんな仕事を 主に消防隊員として災害現場で活動し、また、災害予防業務や窓口対応なども行っています。

足利市を志望した理由 私の生まれ育った足利市に何かできることはないのかと考えた時、幼いころからの夢であった『消防士』という形で貢献できると考え足利市を志望しました。

職場の雰囲気 先輩方から非常に多くの知識、技術を丁寧に教えていただき、とても良い環境です。また、普段からたくさんコミュニケーションを取り合っているため、災害現場でもスムーズに連携を図ることができます。

入庁前後でのギャップ 消防と聞くと『現場活動』『訓練』のイメージが強いですが、災害を未然に防ぐために法令に基づいた予防業務や窓口などの業務も多くあることです。知らなければならぬことが多くあるので日々精進し、信頼される消防士を目指します。



河南消防署
稲村 颯斗 (消防士)



私の足利市の好きな所 足利織姫神社は部活のトレーニング場所だったため、心身ともに成長できた思い出のある所です。



健康増進課
飯塚 千春 (保健師)



転入をきっかけに、市民に寄り添う支援を

どんな仕事を 産まれたばかりの赤ちゃんやお母さんに対して、赤ちゃん訪問をしています。また、乳幼児健診ではお子さんの発達の相談に応じたり、妊婦さん向けの講座を行う業務に携わっています。

足利市を志望した理由 結婚を機に足利市に引っ越してきたため、市内の友達が少なく、子育てに不安がありました。しかし、保健師さんや子育て支援センターの保育士さんの温かい支援もあり、足利市で安心して子育てをすることができています。私も、同じように悩むお母さんに、楽しく安心して子育てができるような支援がしたいと思い、足利市での保健師を志望しました。

仕事でやりがいを感じたことは 両親学級に参加してくれた妊婦さんが出産し、赤ちゃん訪問に伺った際に「両親学級に参加して赤ちゃんの育児の方法やアドバイスを聞けたおかげで、今育児をすることができています」と赤ちゃんを抱きながら笑顔で話してくれたとき、とてもやりがいを感じました。

私の足利市の好きな所 歴史ある建物が多く趣きがあり、渡良瀬川や大小山など、自然も感じられる所が好きです。

足利市の人材育成

年代や職制に応じた研修を行い、職員のスキルアップを継続してサポートします

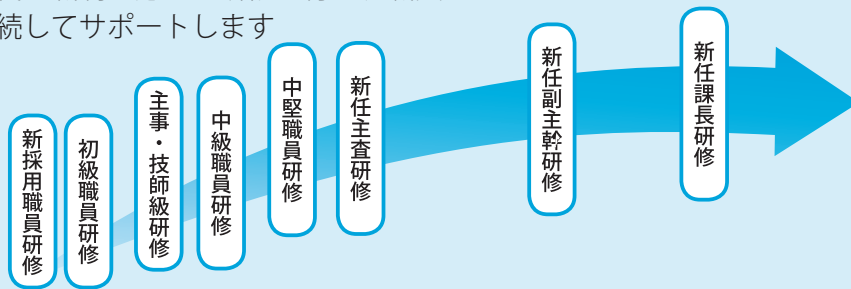

年齢	20代	30代	40代	50代
職制	主事	主任	主査	副主幹・主幹・課長補佐・課長・部長など

その他専門研修

- ▷財務担当者研修
- ▷地方公務員法講座
- ▷地方自治法講座
- ▷DX推進研修
- ▷人権研修
- ▷多様な人材活躍推進研修
- ▷ハラスメント防止研修 など

6年4月～7年3月中に入所(園)をご希望の方へ 幼稚園・保育所(園)・認定こども園の入園申込

保育課・☎202138

施設の種類

幼稚園

幼児期の教育を行う施設

対象年齢 3歳～就学前

利用時間 おおむね4時間 ※施設によって預かり保育を実施。

保育所(園)

就労などにより家庭保育ができない保護者に代わり、保育を行う施設

対象年齢 0歳～就学前

利用時間 保育の必要性に応じて、最大8時間または11時間
 ※施設によって延長保育を実施。

認定こども園

教育と保育の機能を併せ持つ施設

対象年齢 0歳～就学前

利用時間 教育部分⇒おおむね4時間 ※施設によって預かり保育を実施。
 保育部分⇒保育の必要性に応じて、最大8時間または11時間
 ※施設によって延長保育を実施。

申込時の注意事項(教育部分・保育部分共通)

- 各施設で受付日時や見学、説明会の有無などが異なります。ご希望の施設へ事前確認のうえ、直接申し込みください。
- 各施設の見学や説明会などに参加し、施設の方針をよく理解したうえで申し込みください。
- 複数の施設への申し込みはできません。
- 申し込み当日は、必要書類を用意してお越しく下さい。書類に不備があると受け付けできない場合があります。
- 延長保育(預かり保育)料や教材費などは、各施設で異なります。
- 発達や食物アレルギーなどが心配なお子さんの入園を希望する方は、各施設にご相談ください。

入園案内、申込書などは各施設、子育て支援センター、同課(本庁舎2階27番窓口)または市ホームページで入手できます。



幼稚園・認定こども園(教育部分)

- 受付期間は、各施設にご確認ください。
 ※受付開始日以降、募集定員を超えた場合、募集を締め切ることがあります。
- 申し込み後、各施設の審査基準により内定します。通知方法などは各施設にご確認ください。



幼稚園、認定こども園の一覧

	施設名	電話番号	所在地
幼稚園	足利くるみ幼稚園	41-1492	伊勢南町
	足利短期大学附属幼稚園	71-1098	福居町
	足利さくら幼稚園	72-8509	島田町
	足利みどり幼稚園	42-5446	東砂原後町

	施設名	電話番号	所在地	受入月齢
幼 保 連 携 型 こ ど も 園	友愛幼稚園	21-3532	通5丁目	6カ月
	東光寺幼稚園	62-0473	葉鹿町	6カ月
	足利しらゆり幼稚園	71-7255	田中町	12カ月
	足利幼稚園	21-3475	家富町	12カ月
	旭幼稚園	91-1003	大沼田町	6カ月
	花園幼稚園	41-2923	大町	6カ月
	足利いずみ幼稚園	21-6922	五十部町	5カ月
	足利こぼと幼稚園	72-7247	堀込町	12カ月
	矢場川幼稚園	72-5039	里矢場町	12カ月
	足利めぐみ幼稚園	62-4831	小俣町	10カ月
◆	山辺幼稚園	72-2927	堀込町	12カ月

◆幼稚園型認定こども園

※受入月齢は、保育部分に適用されます。

保育所(園)・認定こども園(保育部分)

1次募集受付期間 **9月1日(金)~20日(水)**

- 申し込みは、お子さんと一緒にお越しく下さい。認定審査後、11月末までに結果をお知らせします。
- ※出生前のお子さんでも、6年度中に入所を希望される場合は、申し込みが可能です。
- ※入所決定は先着順ではありません。申込状況により、希望に添えない場合があります。
- ※2次募集は、1次募集審査終了後、市ホームページでお知らせします。
- ※保育料は、世帯の状況に応じて決定するため、公立・私立・認定こども園で同額です。



保育所・保育園の一覧

受付期間中は、集中受付日以外でも申し込みが可能です。事前に各施設にご相談ください。

施設名	電話番号	所在地	募集人数	受入可能月齢	集中受付日	受付時間	
公立(保育所)	大町保育所	41-2886	大町	6人	注①	9月5日(火)	9:00~12:00
	羽刈保育所	71-3240	羽刈町	10人	2カ月	9月4日(月)	9:00~12:00
	山川保育所	41-2317	山川町	15人	2カ月	9月6日(水)	9:00~12:00
	梁田保育所	71-2337	福富町	13人	2カ月	9月5日(火)	9:00~12:00
	みなみ保育所	71-4361	西新井町	13人	注②	9月8日(金)	9:00~12:00
	きた保育所	43-0055	赤松台1丁目	8人	注②	9月6日(水)	9:00~12:00
	三重保育所	21-3073	五十部町	5人	2カ月	9月1日(金)	9:00~12:00
	わたらせ保育所	41-6987	錦町	10人	2カ月	9月13日(水)	9:00~12:00
	にし保育所	62-4555	大前町	10人	2カ月	9月8日(金)	9:00~12:00
	大前保育所	4年度に閉所しました					
私立(保育園)	小侯幼児生活団	62-0003	小侯町	40人	2カ月	9月1日(金)~8日(金)	10:00~19:00
	常念寺保育園	21-2016	通7丁目	20人	4カ月	9月1日(金)~20日(水)	9:00~15:00
	ルンビニ保育園	73-8123	借宿町	23人	4カ月	9月1日(金)~20日(水)	9:00~12:00
	足利本城保育園	22-7551	本城1丁目	15人	2カ月	9月1日(金)~20日(水)	9:00~17:00
	龍泉寺保育園	41-3310	助戸1丁目	40人	3カ月	9月1日(金)~20日(水)	9:00~16:00
	わかば保育園	41-3777	利保町1丁目	25人	2カ月	9月4日(月)	9:00~12:00
	しんまち保育園	43-0827	毛野新町	16人	2カ月	9月4日(月)	9:00~12:00
	天王保育園	71-0874	福居町	50人	2カ月	9月1日(金)~20日(水)	9:00~12:00
	ポッポ保育園	91-3221	多田木町	12人	4カ月	9月1日(金)~20日(水)	9:30~17:30
	ふくい保育園	22-4805	島田町	30人	2カ月	9月4日(月)・5日(火)	9:00~12:00
両野こども園	62-4808	小侯南町	120人	2カ月	9月1日(金)・2日(土)	8:30~12:00	
やままえ保育園	62-2145	鹿島町	25人	3カ月	9月1日(金)~20日(水)	9:30~17:00	

♪ = 保育所型認定こども園

公立保育所は再編計画に基づき、一部の保育所で0歳児クラスから順次入所制限をします

注① 大町保育所は6年度、0歳児および1歳児クラスの募集を行いません。
2歳児クラス以上(4年4月2日より前に生まれた方)から申し込みが可能です。

注② みなみ保育所、きた保育所は6年度、0歳児クラスの募集を行いません。
1歳児クラス以上(5年4月2日より前に生まれた方)から申し込みが可能です。

▲詳細はこちら



すこやか(発達支援)保育

発達の遅れなどにより、きめ細かな保育を要するお子さんのお預かり

- 申込日時 9月26日(火) / 午前9時~正午 ※事前に電話で同課。
- 申込場所 保育課(本庁舎2階27番窓口) ※『保育の必要性の認定』も併せて申請。
※申し込み後、親子体験保育を実施。



◎料金の記載のないものは無料です。
◎オンライン申請システムについては5ページ参照。

お知らせのマークの見方

- ◎料金の記載のないものは無料です。
◎マークの見方
時=期日(期間)/時間 **場**=会場
内=内容 **講**=講師 **題**=演題
出=出演 **曲**=曲目 **相**=相談員
対=対象 **定**=定員 **料**=料金
持=持物 **申**=申込
▷市民大学あしかが学校の講座
必=必修 **認**=認定

新入学児童の健康診断

学校教育課・☎202219

期日・小学校名

- 9月 ▽6日(水) 筑波
- ▽8日(金) 毛野南、山辺、御厨
- ▽13日(水) 桜、名草、葉鹿
- ▽14日(木) 富田
- ▽15日(金) 毛野
- ▽21日(木) 東山、大月
- ▽27日(水) けやき、坂西北
- ▽29日(金) 山前、久野
- 10月 ▽3日(火) 梁田
- ▽4日(水) 三重
- ▽5日(木) 矢場川
- ▽13日(金) 小俣
- ▽16日(月) 南
- ▽18日(水) 青葉
- ▽25日(水) 北郷



時間 就学時健康診断の通知書に記載

対象 来年4月に小学校に入学するお子さん(平成29年4月2日〜30年4月1日生まれ)

※保護者など、お子さんのことに詳しい方が同伴してください。
持ち物 通知書、健康診断票、母子健康手帳、上履き

※お子さんの服装は、脱ぎやすいものを着用させてください。

★次の方はご連絡ください。

- ▽8月上旬に送付する就学時健康診断の通知書・健康診断書が届かない方
- ▽期日に受診できない方
- ▽通知書の記載内容に誤りや変更などがある方

学区外から小・中学校に通う場合の手続き

学校教育課・☎202219

対象 家庭の事情などで学区外の小・中学校に通わなければならない児童・生徒

★次の場合はご連絡ください。
 ▽保護者が勤務しているため、児童の帰宅後、監督・保護する方がいない場合

児童の帰宅後、監督・保護する方がいない場合 児童の帰宅先のある学区の小学校へ6

年生まで許可(毎年度更新)
 ▽家屋の新築などで転居すること
 とが明らかの場合 転居予定日の学期の初めからその学期の終了まで許可

▽学期途中で転居した場合 その学期の終了まで許可

▽最終学年(小学6年生、中学3年生)で転居した場合 卒業まで許可

▽地域の実情により住所地以外の自治会に加入している場合

▽小規模特認校(第一・富田・愛宕台中学校)への入学や転入学を希望する場合

▽教育委員会が教育上やむを得ないと認める場合



ハローベビークラス

健康増進課・☎204513

【両親学級】わくわく育児体験
 コースⅡ時 9月9日(土)/午前10時〜正午、午後2時〜4時 場 保健センター 内 パパによる妊婦体

たかろばカフェ

元気高齢課・☎202135

会場・連絡先	8月	9月
ピーターパン (元学町) ☎41281	9日(水)	13日(水)
	午後2時〜3時	

内 認知症の方や家族同士の交流の場 料 お茶代210円から 申 事前に電話で同施設

験、赤ちゃんのお世話疑似体験(抱っこや沐浴)、産後の子育てや生活を考えるなど 講 保健師、助産師 定 先着20組

【母親学級】あんしんコースⅡ時

10月4日(水)/午後1時30分〜3時30分 場 さいこうふれあいセンター(西宮町) 内 妊娠出産で不安定になりやすい心をコントロールする方法、子育てサービスクラスの紹介、子育て支援センター『子育てサロン』の見学など 講 保育士、保健師、助産師 定 先着18人
 《共通》 対 妊娠22週以降の妊婦とその家族 持 母子健康手帳 申 事前に電話で同課

必ばかほか親子ふれあいセミナー

助戸公民館・☎④0791

時 9月5日(火)〜12月8日(金)6回／原則午前10時〜11時30分
場 同公民館ほか因ヨガ、リトミック、キッズピアノあしかが貸切遊具体験など対おおむね1歳から3歳までの子どもとその保護者定抽選20組料700円申8月4日(金)から18日(金)までにオンライン申請システムまたは電話で同公民館※抽選結果は8月25日(金)までにEメールまたは電話でお知らせ。



胃・肺がん集団検診

いちよう検診

健康増進課・☎②4511

▼胃・肺がん集団検診

内容・料金

▽胃がん 700円

▽肺がん 2000円(喀痰は別途500円)

日時・場所

- ① 9月27日(水) 保健センター
- ② 10月13日(金) 御厨公民館
- ③ 10月17日(火) 保健センター

④ 10月30日(月) 保健センター
※受付時間は①③④ 午前9時〜10時30分 ② 午前9時〜11時
対象 市内在住で40歳以上(6年3月末時点)の方

※次の方は受診できません。

▼胃がん・肺がん検診 本年度、おりひめ検診、いちよう検診を受診した方、受診予定の方

▼胃がん検診 本年度、医療機関で市の胃がん検診(バリウム検査、内視鏡検査)を受診した方、受診予定の方

▼肺がん検診 本年度、医療機関で市の肺がん検診を受診した方、受診予定の方

▼いちよう検診(セット検診)

内容・料金 右記がん検診に追加して次の検診が受けられます。

▽大腸がん検診 300円

▽特定健康診査 年齢や加入する健康保険により異なります

日時・場所

9月27日(水)、10月17日(火)、30日(月) 保健センター

※受付時間は午前7時〜8時45分

対象 市内在住で40歳以上(6年3月末時点)の方

▽国民健康保険の方 約40日後の説明会に参加できる方

▽社会保険の方 被扶養者で保険組合が発行する受診券(集合契約AまたはB)がある方

※次の方は受診できません。

▼本年度、おりひめ検診、胃がん・肺がん集団検診を受診した方、受診予定の方

▼医療機関で市の特定健康診査、胃がん検診(バリウム検査)および内視鏡検査、肺がん検診、大腸がん検診を受診した方、受診予定の方

《共通》

申込
▽オンライン申請システム(先

着) 8月1日(火)正午から31日(木)までに申し込み

▽はがき(抽選) 8月31日(木)消印有効)までに氏名、住所、生年月日、電話番号、希望日、会場、希望する検診(胃・肺・いちよう)、保険種別を書いて、〒326-0808 市内本城3丁目2022-1 健康増進課あて郵送

※9月中旬に抽選結果を郵送。
※電話での申し込み不可。
※混雑緩和のため、受付時間を2〜3クールに分けて指定。



食中毒にご注意!

安足健康福祉センター ☎④5897



夏場は、細菌による食中毒が発生しやすい時季です。調理前に必ず手を洗いましょう。生肉は、新鮮でもカンピロバクターや腸管出血性大腸菌などが付いていることがあるので、注意が必要です。

食肉による食中毒を防ぐためのポイント

- 1 生肉を取るときは専用のトンゴや箸を
- 2 生肉に触れた器具はよく洗い、消毒
- 3 十分に火を通す(中心部を75℃で1分以上)
- 4 生焼けに注意!(肉汁が透明、赤い部分がなくなるまでを目安に)

テイクアウトのときも気を付けて!

飲食店から持ち帰りをする場合、車内の温度上昇や直射日光が食品を傷めます。なるべく早く食べるよう心がけましょう。

有料広告のページ

足利市では財源確保のために有料広告を掲載しています。
 広告内容については、市が保証・推奨するものではありません。

ホームページ  **リフォーム REFORM**  

- 石油給湯器・ガス給湯器 トイレなどの取付け工事
- 水回りの修理
- 住宅のリフォームや お部屋のリノベーション

■ キッチン、浴室のリフォーム などなど

CRS

TEL. 0284-62-5551



株式会社シー・アール・エス 足利市葉鹿町 147-2

相続のご相談は弁護士にお任せください

弁護士法人中央法律事務所

【足利事務所】 栃木県弁護士会 弁護士 小沼正毅 弁護士 芳林貴裕 弁護士 清水恒一
 足利市永楽町9番地4号 大協ビル2階 TEL0284-22-4505
 平日9時～18時 土日祝休

相続に関する相談は初回無料で承ります。

 足利  弁護士  検索

保険の さくらファミリー  **ほけんの相談窓口**  アシコタウンあしかが店 

「ほけんの相談窓口」のスタッフは長年の経験とファイナンシャルプランナーの資格を持った相談員が、お客様の保険の悩みを解消したいと思っております。

この会社に出会えてよかった、とお客様にたくさんの満足を感じていただける会社でありたい。「さくらファミリー」が目指す姿です。

〒326-0005 栃木県足利市大月町3-2 **Tel 0284-43-4050** **営業時間** 10:00～19:00 年中無休

カーテンハウスインドーズ

お気に入りのカーテンがきつと見つけられます。

足利市八幡町1-9-1
 あしかがフラワーパークプラザ西側(市民プラザ)
 営業時間/10:00～19:00
 水曜定休

0284-70-6699

www.ch-windows.com **ウインドーズ足利** 

初めてでも大丈夫！今、人気の **テニスを始めよう！**

『今から・ここから・この一歩』
 ジュニアのやる気も応援します！
 まずは HP・お電話で無料体験から

River
 リバーテニススクール 
 TEL:0284-22-7892 無料体験受付16:00～20:00日曜除く
 足利市福富町801-1 (三和シャッター様 奥)

ラリーがつかよ！ ストローク・ボレー・スマッシュ テニスは楽しい！

住職が永代にわたり 供養いたします

永代樹木葬

ペットと一緒に入れます。

新しいお墓のカタチ

〒326-0067 栃木県足利市江川町245 足利あじさいの郷 管理事務所



ご見学ご予約制? お問い合わせはコチラ  **0120-068-516**   Eメール: info@kuyounosato.com

初期費用のみ 宗旨宗派 不問です
 維持管理費用 不要です 生前予約 できます
 1名様 10万円～

工業用ミシン無料で回収します！

古くても・壊れていても・2階にあっても無料回収！
 ロック・すくい・革用などの特殊ミシンもOK!
 安心の実店舗運営！両毛地区全域対応！

ミシン本体は海外で再利用されます！

リサイクルマート MEGA ドン・キホーテ桐生店 
 店舗：桐生市永楽町 5-10 **0277-43-7888**
 本社：足利市葉鹿町 746-3 

ホームページ 

新築・リフォーム・鍵 工事

心豊かな住生活を形にします！

(有)フレッシュ住宅イデア

IDEA一級建築士事務所

0284-91-0105

足利市迫間町655-1 栗田美術館前
 足利に根差して大工三代目！



働く

私にも働ける?働きたいママの

3ステップセミナー・相談会

ワークエントリー 栃木事業部

☎028・612・8643

✉shuroshien@we-tochigi.sakurane.jp

▼セミナーⅡ時9月

12日(火)／午前10時～

11時30分

☑仕事への不安解消・事前準備

など定先着20人※託児付き。申し込みは9月5日(火)まで。

▼個別相談会Ⅱ9月15日(金)／午前10時～午後3時50分

☑就職活動に関するお悩み相談(1人50分)定先着5人※子ども同伴可。

☑共通場あしかがフラワーパークプラザ(市民プラザ)☑結婚・出産・育児を機に仕事から離れた、また働きたい女性申事前に電話、Eメールまたは同事業部ホームページで申し込み



青少年の職業的自立支援相談

商業にぎわい課・☎2158

時8月18日(金)／午後1時～4時

30分場生涯学習センター☑就職や日常生活での悩みなど相産業

カウンセラーなど☑市内に在るか通勤している50歳未満の方やその親族、関係者など※求職活動中の方も可。申8月16日(木)までに電話で栃木県若年者支援機構(☎028・678・4745)

いっこ就業講座・就職相談

とちぎ県南若者サポートステーション

☎0285・257002

時9月5日(火)～8日(金)／午後1時30分～4時30分

場生涯学習センター☑職業適性検査、履歴書作成、面接対策、キャリアカウンセリングによる相談など※1日だけの参加も可。☑15～49歳の求職中の方定先着5人申8月28日(月)までに電話または直接同ステーション

離転職者向け職業訓練

県南産業技術専門学校

☎0803

▼CAD基礎科Ⅱ時10月6日(金)

12月26日(火)定10人

機械加工科Ⅱ時10月6日(金)～6年3月25日(月)定5人

▼NC機械科Ⅱ時10月6日(金)～6年3月25日(月)定10人

▼板金溶接科Ⅱ時10月6日(金)～6年3月25日(月)定5人

☑共通場同校(多田木町)料テキスト代など申8月1日(火)から9月8日(金)までに直接同校※選考日は9月13日(水)。求職登録中の方は、ハローワークを通じて申し込み。施設は随時見学可。



講座・教室

いちごとトマト就業体験講座

農政課・☎2161

時8月末～6年3月頃(4回程度)※主に土・日曜日。

場市内生産者のハウスなど☑いちごとトマトのコース

に分かれ就農の基礎知識の習得やハウスでの実習など☑市内でいちごまたはトマトでの就農を希望している方、その他就農に興味がある方定10人程度料1千円申事前に電話で同課



クールシェア COOL SHARE に取り組みましょう

環境政策課・☎2151

エアコンの使用数を減らすため、涼しい部屋や公共施設などに集まり過ごしましょう。



女性活躍応援講座

仕事と介護の両立について

人権・男女共同参画課

☎2363・☎1005

✉danyo@city.ashikaga.lg.jp

時8月25日(金)／午後2時～3時

30分場あしかがフラワーパークプラザ(市民プラザ)本館第1講習室☑上手な介護保険サービスの利用方法と日常生活動作の介助方法を学ぶ講栃木県理学療法士会理事・武石清久さん☑市内在住または在勤の女性定先着25人持動きやすい着用、飲み物申8月10日(木)から氏名、住所電話番号を書いて同課へフアクスカEメール※件名に『女性活躍応援講座』と記載。



大山祇神社太々神楽 **親子神楽教室**

文化課・☎202229

☐bunka@city.ashikaga.lg.jp

時 9月10日(日)、9月24日(日)、10月8日(日)、10月15日(日)／午前10時～正午 場 大沼田町西根自治会館 初心者向けの太鼓のたたき方や舞の踊り方 対市内の小・中学生とその保護者 定5組 申9月4日(月)までにオンライン申請システムまたは電話、Eメールで同課

伝統文化親子体験教室

文化課・☎202229

☐bunka@city.ashikaga.lg.jp

《共通》市内の小・中学生とその保護者 申9月1日(金)までにオンライン申請システムまたは電話、Eメールで同課

▼百人一首 時9月16日(土)／午前10時～正午 場 史跡足利学校方丈 定20組

▼書道 時9月23日(土)／午前9時30分～11時30分 場 史跡足利学校書院 定5組

▼茶道・華道 時9月30日(土)／午前10時～正午 場 物外軒(通6丁目) 定10組

▼和太鼓 時10月15日(日)／午前

10時～正午 場 旧木村輸出織物工場 (助戸仲町) 定10組

▼箏 時10月21日(土)／午前10時30分～正午 場 旧木村輸出織物工場 (助戸仲町) 定5組

▼三味線・日本舞踊・和装 時10月28日(土)／午前9時30分～11時50分 場 物外軒(通6丁目) 定5組



あしかが学16

サステナブルな未来の実現

生涯学習課・☎431311

☐足利大学工学部教授陣による講座

▼9月21日(木) 講 准教授・大野隆司さん 題 まちと大学による共創のまちづくり

▼9月28日(木) 講 教授・仁田佳宏さん、講師・藤島博英さん 題 災害に対する事前準備―地震および水害への対応について―

▼10月5日(木) 講 教授・齋藤宏昭さん 題 サステナブルな木造住宅の新築・リフォームに必要な知識

▼10月12日(木) 講 教授・室恵子さん 題 快適・健康な住生活と省エネルギー

あしもり隊 Summer キッチンカーフェスティバル 地域創生課・☎202261

8月8日(火) 時間 午後4時30分～7時30分 場所 JR足利駅北口駅前広場



- メニュー
- ケバブ
 - クロッフル
 - レモネード
 - からあげ
 - かき氷
 - ドーナツ
 - など

その他 夏祭りゲームも楽しめます!

《共通》時 午後7時～8時30分 場 生涯学習センター 定 先着50人 料 1千円 申 8月7日(月)からオンライン申請システムまたは電話で同課

とちぎ県民カレッジ登録講座

助戸公民館・☎40791

▼9月12日(火) 講 足利民俗セミナリー・中島太郎さん 題 とりの神様仏様、熊野黄泉還りの霊道

▼9月27日(水) 講 南青山エッセンス オーナーシエフ・

数崎友宏さん 題 足利産食材を使った

商品開発とPR、



人々の暮らしと薬膳

▼10月13日(金) 講 元県立高等学校教諭・打木一郎さん 題 私の水泳人生

▼11月1日(水) 講 榛東村社会福祉協議会・高山弘毅さん、足利市社会福祉協議会・赤間巧さん 題 災害ボランティア活動

▼11月17日(金) 講 宇都宮大学国際学部教授・清水奈名子さん 題 市民の政治参加とジェンダー平等を考える

《共通》時 午後1時30分～3時30分 ※9月12日は午後1時20分から。 場 同公民館 対18歳以上の方

定 先着100人 申 8月7日(月)からオンライン申請システム、電話または直接同公民館

市民活動センターの講座・展示

同センター・☎④7311

《共通》場同センター(生涯学習センター3階)申事前に電話で同センター※企画展を除く。

【必】ボランティア・NPO基礎講座

時9月7日(木)午後7時〜9時
題SDGsと企業講(株)ウエルシアSDGs担当・鈴木美香さん定25人

【まちの縁側】

〜読書サロンへのご招待〜

時8月18日(金)午後2時〜4時
内『日本の近代化遺産』伊東孝講北村隆さん定25人

【市民活動センター企画展】

▼ひょうたん置き物飾り展(横島和良さん) 時8月22日(火)〜31日(木)
▼パステル・フレンズ展(同会の皆さん) 時9月4日(月)〜14日(木) 〔共通〕時平日午前10時〜午後7時

【認】海の向いのくらし

〜マレーシア編〜

国際交流協会・☎④2412
時8月27日(日)午後1時30分〜3時 場生涯学習センター1講コーナー
ホンジユンさん定先着40人申8月7日(月)から25日(金)までに電話で同協会

【必】子どものための英語講座

国際交流協会・☎④2412

《共通》時9月9日〜10月28日(毎週土曜日・8回)

場生涯学習センター

講高山アンジェラさん料

3500円申8月7日(月)から9月1日(金)までに電話で同協会

▼英語で遊ぼう 時午後1時〜1時30分 対5・6歳の未就学児とその保護者定抽選8組

▼Let's Enjoy English!! 時午後2時〜2時45分 対小学1〜3年生定抽選15人

ものづくりワークショップ

足利織物伝承館・☎②3004

《共通》場同館(足利織物会館2階)申平日午前9時から午後4時まで事前に電話で同館

▼ステンシル染め 時8月11日(金)午前10時30分〜正午 対A4サイズのコットンバック定5組

料350円(1枚)
▼銘仙古布でコサージュ作り 時8月23日(水)午後1時30分〜3時 内銘仙古布で手縫いのコサージュを作る定5人料450円(1個)



Pick Up! お知らせ

税・福祉・募集・子育て・健康・働く・講座・教室・イベント・施設・相談

水道週間

ポスター・習字コンテスト入賞者

企業経営課・☎②7911

ポスター部門【特選】

- 吉田拓生(名草小1年)
- 五箇俐仁(青葉小2年)
- 関根光希(けやき小3年)
- 牛田鼓子(御厨小4年)
- 高瀬恵那(御厨小5年)
- 長尾咲利(坂西北小6年)



▲牛田鼓子さんの作品

習字部門【特選】

- 星野結愛花(北郷小3年)
- 寺崎彩華(筑波小4年)
- 近藤翔空(南小5年)
- 山口望玖(毛野小6年)



▲山口望玖さんの作品

※一部敬称略。
※その他の入賞者は、市ホームページに掲載。

▼藍の葉染め 時8月25日(金)午後1時30分〜3時30分 内シフォンストールに色付け定5組 料600円(1枚)
▼手ぬぐいの雪花染め 時8月30日(水)午前10時30分〜午後1時 内手ぬぐいに万華鏡のような模様付け定5人料1500円(1枚)
▼真綿で作る羊さん 時8月31日(木)午前10時30分〜午後0時30分 内真綿を使って羊の置物を作る定5組料500円(1体)

ミュージックイベント

論語の暗唱試験「素読吟味」

史跡足利学校事務所

☎④2661・FAX④2082

時8月20日(日)午前10時 場史跡足利学校 内同学校発行『論語抄』から好きな論語を5つ選び評定員の前で暗唱 対小・中学生定先着30人申8月1日(火)午前9時から11日(金)までに電話またはファクスで同事務所



企画展『足利学校で諸国漫遊II』

同事務所・☎④2661

時 8月8日(火)～10月8日(日)／
【9月末まで】午前9時～午後5時(受付は午後4時30分まで)
【10月から】午前9時～午後4時30分(受付は午後4時まで) **場**同
学校遺蹟図書館**内**同学校が所蔵する国書(日本
の本)約9千冊
◀『筑紫紀行図誌』
江ノ島



認 秋の環境観察会

環境政策課・☎②02151

《共通》**申**各指定日までに電話で
同課※オンライン申請システム
からも申し込み可。

▼秋の昆虫採集観察会

時 9月9日(土)／午前9時30分～11時30分※雨



天の場合は翌日に延期。**場**名草
ふるさと交流館講泉立博物館職
員**刈**3歳以上の子どもとその保
護者**定**抽選30人**持**網、飲み物**申**
9月1日(金)

▼草木染め体験

時 9月24日(日)／午前9時30分～
11時30分**場**エコアールグリーン
プラザ(渡良瀬グリーンプラザ)
内サクラの枝を使いストールを
染める**講**とちぎ花センター職員
刈どなたでも(小学生以下は保
護者同伴)**定**抽選20人**料**1枚に
つき1500円(材料費)**持**エプ
ロン**申**9月15日(金)

原爆写真ポスター展

行政管理課・☎②02112

時 8月1日(火)～15日(火)／午前8
時30分～午後5時15分**場**市役所
市民ホール(本庁舎1階)**内**8月
6日の広島平和記念日、8月9日
の長崎原爆の日に合わせて展示

足利市水処理センター施設公開

同センター・☎④2626

時 9月9日(土)／午前10時～午後
3時**場**同センター(鶴木町)**内**水処
理施設内の見

学や下水道の
パネル展示な
ど※職員によ
る場内案内あ
り(受け付けは
午後2時まで)。

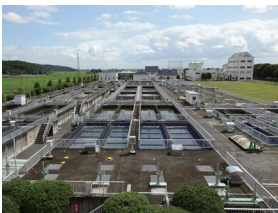

ふるさとまちおこし寄席研鑽会

観光まちづくり課・☎②02165

時 8月19日(土)／午後1時**場**あし
かがフラーパーキングプラザ(市民
プラザ)小ホール**内**足利みらい
応援大使の三遊亭歌橋さんプロ
デュースの寄席**出**三遊亭歌橋、門
下生ほか**料**▽前売11千円▽当
日11500円※未就学児入場不
可。**申**同プラザ、プラザハマダ(通
2丁目)でチケットを販売中



ハートショップあしかが

inコムファースト

足利市地域自立支援協議会

(小野)・☎④0307

時 8月26日(土)／午前10時～午後
3時**場**コムファースト・ショッピ
ングセンター(アピタ足利店)1

階コム広場**内**市内の障がい福祉
関係団体による障
がい(児)者への理
解を深める展示や
販売など



ユナイテッド・シネマ アシカタウンあしかが
松下支配人オスマ 市内ロケ作品

映画『Gメン』
8月25日(金)公開

▶撮影場所
旧足利西高校

観光まちづくり課
☎②02165

(C)2023「Gメン」製作委員会
(C)小沢としお(秋田書店)2015



市民ゴルフ大会

スポーツ協会・☎④4321

時 8月27日(日)／

午前8時**場**足利
城ゴルフ倶楽部



内グロス競技、新ペリア方式競
技**刈**市内に在住または在勤して
いる社会人**定**先着80人**料**3千円
※別途要プレー費。**申**8月12日
(土)午後5時までに参加料を添え
て同協会(土・日曜日・祝日)を
除く)または次のいずれかに申
し込み▽足利城ゴルフ倶楽部▽
ウインザー足利▽あづまゴルフ
▽ジャンボゴルフガーデン▽足
利ゴルフ場

有料広告のページ

足利市では財源確保のために有料広告を掲載しています。
 広告内容については、市が保証・推奨するものではありません。

障害・難病のある方

サポートを受けて働きながら
 一緒に一般就労を目指しましょう！

時給 913円

作業内容：倉庫作業・ポスティング 65歳迄利用可能
 障子の張替え・うなぎ養殖・しいたけ栽培 等
 就労継続支援 A型 株式会社エルシード 足利市堀込町128 TEL：0284-70-3333

- 増改築・リフォーム
- 浴室やキッチン等の交換
- 外壁や屋根の塗替/改窓工事
- 介護リフォーム
- 外構・エクステリア
- 小工事



まるごとリフォームはもちろん、
 お住いの修繕・メンテナンスも得意です

あなたの住まいのパートナー
シマダ住装サービス
 建設業許可 般-3第22234号

0284-91-3847
 足利市迫間町757
 (あしかがフラワーパーク近く)

『白鷗足利』が生まれ変わります



キャンパスを一体化し、コースを再編！

募集コース

普通科 特別進学コース / 進学コース / 総合進学コース

PLUS ULTRA ~さらに向こうへ~



白鷗大学足利高等学校

▼イベントは
 本校HPより
 お申込みください。

※予定が変更される場合がありますので、
 ご了承ください。

一日体験学習

本校舎・富田キャンパス
 8月5日(土)
 8月6日(日)

◆ イベント情報 ◆

● 学校説明会・見学会	
本校舎	9月30日(土)
● 学校説明会・部活動見学会	
本校舎	8月26日(土) 9月2日(土)
● オープンキャンパス	
富田キャンパス	10月7日(土) 10月21日(土)

〒326-0054 栃木県足利市伊勢南町3-2
 TEL 0284 (41) 0890 FAX 0284 (42) 3335

https://hakuoh-h.jp
 nyushi-h@hakuoh.ed.jp

営業内容

- 県営住宅(足利)の入居の受付 他(わたらせプラザ)
- 県営住宅(佐野)の入居の受付 他(佐野プラザ)
- 足利市営住宅の入居の受付 他(おりひめプラザ)

※不動産・建築に関する無料相談随時受付中！
 連絡先：0284-64-9581



〒326-0814 足利市通3丁目2589番地 足利織物会館1階

【介護全般入居者募集】

【職員募集】
 福利厚生施設
 企業主導型保育施設あり

株式会社 HSC 介護施設
ひまわり
 ☎0284-91-2601代
 〒326-0012 足利市大久保町754-1

働くお母さんを応援！

児童福祉協会承認 企業主導型保育施設
ひまわりチャイルド

園児
 募集中！



1~5歳
 〒326-0012 足利市大久保町753

ネットで結婚相手を探す・選ぶ

足利市承認

HSC結婚、孤独、孤立

支援センター

(旧(株)足利自動車教習所)

070-2660-3230

FAX 0284-71-3567

■HSC(平日8:30~17:30)

〒326-0822 栃木県足利市田中町459-1

後援 足利商工会議所 足利織物神社奉賛会 足利市坂西商工会 足利市承認番号足政企第77-1号

お見合いパーティー
 実施予定！

入会金・月会・成婚料一切なし！

独身男女募集

登録料10,000円(登録期間3年)
 成婚したら記念品授与

〜孤独・孤立対策応援〜

WATU わたらせテレビ

わたらせテレビのLINE
友だち募集中!

LINE 公式アカウント
 @270rmcoj

友だち登録でお得な情報をGET!



☎0120-99-4111

受付時間 9:00~17:00



地元でコツコツ30年! 町の小さな屋根屋さん

瓦工事・屋根工事

(株)マルシゲ

https://marushige-yane.com

☎080-3011-0816/03-5654-7600

e-mail maru.shige@dream.jp

本店 〒326-0003 栃木県足利市名草下町4461-1
 東京支店 〒124-0023 東京都葛飾区東新小岩3-1-5

2010年
 全瓦連技能グランプリ
 国土交通大臣賞 受賞

◎料金の記載のないものは無料です。
◎マークの見方は14ページ参照。
◎敬称略。

左から右へ

市民プラザ演劇祭

《共通》料▷4公演セット券＝2,500円(限定20セット)場同プラザ申前売り券は同プラザで販売中※全席自由。②を除き未就学児の入場不可。

①ミッドナイトムーン

時8月12日(土)／午後7時、13日(日)／午後2時場小ホール題ミカンのトゲ料▷中学生以上＝1,000円

②劇団ブリリアントスマイル

時8月26日(土)／午後7時、27日(日)／午後2時場文化ホール題Bon voyage～人生は航海～料▷中学生以上＝1,000円▷小学生＝500円※当日は500円増し。

③PPP45°

時9月2日(土)／午後7時、3日(日)／午後2時場文化ホール題はるのうた料▷一般＝1,500円※当日は200円増し。

④あちゃらかきっず

時9月30日(土)／午後7時、10月1日(日)／午後2時場文化ホール題Candy's料▷中学生以上＝1,500円

認 音楽教室(コーラス)

時9月5日～11月7日(原則毎週火曜日・8回)／午前10時～正午場同プラザ内『ウイスキーが、お好きでしょ』などを合唱し、パート別音取り音源を使い楽しくを学ぶ講久保田 寿美子、折田裕子対市内に在住か通勤している社会人定20人料3,400円申8月15日(火)午前10時から10時15分までに受講料を添えて同プラザ※受付時間内に定員を超えた場合は抽選。1人で複数人分の申し込み不可。



男女共同参画センター

あしかがフラワーパークプラザ本館棟内
☎728511・FAX727278

パン作り教室

時9月5日(火)、12日(火)／午後6時30分～8時30分場同センター料理教室講山中桂子対市内に在住か通勤している社会人定16人料2,000円持エプロン申8月8日(火)午後6時30分から6時45分までに受講料を添えてあしかがフラワーパークプラザ(市民プラザ)※受付時間内に定員を超えた場合は抽選。1人で複数人分の申し込み不可。

足利メガソーラー 西 幸楽荘

〒326-0845 足利市大前町1452
☎6121・FAX6121

スマホ体験会

時▷8月21日(月)＝スマホに触れてみよう▷8月28日(月)＝スマホカメラで写真を撮ろう／午後1時30分～3時場同幸楽荘対60歳以上定先着16人料要入館料申電話または直接同幸楽荘※休館日を除く。



太極拳教室(入門コース)

時9月7日～10月19日(毎週木曜日・7回)／午前10時～正午場同幸楽荘対60歳以上定先着15人※半数に満たないときは中止になる場合あり。料要入館料申8月7日(月)から25日(金)までに電話または直接同幸楽荘※休館日を除く。

語り

『民話や昔話でひとときを』

時8月21日(月)／午前10時10分～50分場同幸楽荘講おはなしコロリン定50人料要入館料申電話または直接同幸楽荘※休館日を除く。

エコアールグリーンプラザ (渡良瀬グリーンプラザ)

〒326-0046 足利市岩井町465-1
☎401787・FAX401788

ガーデニング講習会

《共通》場同プラザ対社会人定20人持エプロン、筆記用具申8月9日(水)午前9時から受講料を添えて同プラザ※定員に満たないときは随時受付。1人で複数人分の申し込み不可。

▶プランターで作ろう『おいしいイチゴ』

時9月6日(水)／午前10時～正午料1,200円(教材費込)

▶カラーリーフの寄せ植え作り

時9月22日(金)／午前10時～正午料1,700円(教材費込)

無料！わたらせビーチで バーベキューを楽しもう！

時9月16日(土)～11月29日(水)／午前10時～午後4時※木曜日は休場。申9月9日(土)午前9時から電話で同プラザ

●注意事項

- ・直火禁止
(足付きコンロなどを使用)
- ・ペットの入場不可
- ・ゴミは持ち帰り
- ・水辺の利用不可
- ・芝生部分のみ
- ・飲酒運転禁止

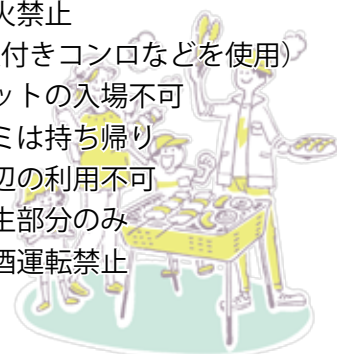

左から右へ

あしかがフラワーパーク プラザ(市民プラザ)

〒326-0823 足利市朝倉町264
☎78511・FAX7278

アリス=紗良・オット ピアノリサイタル



時11月25日(土)／午後4時場同プラザ文化ホール内ショパンの『24の前奏曲』を中心に、7つの作品を間奏曲として織り込んだ、演奏と映像作品のコラボレーション料[全席指定]▷一般=5,000円※友の会会員は1割引。▷ユース(25歳以下)=2,000円申前売り券は8月13日(日)午前10時(電話予約は午前11時)から同プラザで発売※友の会会員電話先行予約は8月6日(日)午前10時から。未就学児の入場不可。

足利ミュージカル定期公演



時10月29日(日)／午後3時場同プラザ文化ホール内歌って踊る華やかなラテンミュージカル題Solaris出光海 あきほ、足利ミュージカル団員ほか料[全席指定]▷S席=3,500円▷A席=2,500円※友の会会員は1割引。▷ユース(25歳以下)=1,000円申前売り券は8月26日(土)午前10時(電話予約は午前11時)から同プラザで発売※友の会会員

電話先行予約は8月19日(土)午前10時から。3歳以下の入場不可。

30年ぶりの足利公演 シャボン玉とんだ宇宙までとんだ



時11月11日(土)／午後5時場同プラザ文化ホール出音楽座ミュージカル料[全席指定]▷一般=4,000円※友の会会員は1割引。▷ユース(25歳以下)=2,000円申前売り券は8月13日(日)午後2時(電話予約は午後3時)から同プラザで発売※友の会会員電話先行予約は8月6日(日)午後2時から。未就学児の入場不可。
★この事業は宝くじの社会貢献広報事業として、宝くじの受託事業収入を財源として実施しているコミュニティ助成事業です。



足利オペラ・リリカ定期公演 オペラ合唱団参加者募集

[練習日]時9月13日～公演日(原則毎週水曜日・15回)／午後6時30分～9時場市民プラザ別館講小林昭裕、芦沢真理対①市民オペラ合唱団=高校生以上の女性②こどもオペラ合唱団=小学4年生から中学生の女性料①15,000円②10,000円申8月23日(水)までに申込書をあしかがフラワーパークプラザ(市民プラザ)※申込書および募集要項は同プラザまたは同プラザホームページから入手可。

[定期公演]時6年1月21日(日)／午後2時場同プラザ文化ホール出モーツァルト作曲=歌劇『コジ・ファン・トゥッテ』

0歳もいっしょに! はじめてコンサート

時9月16日(土)／午後2時場同プラザ小ホール出足利カンマーオーケスター登録メンバー料▷一般(中学生以上)、親子ペア(大人1人につき子ども2人まで)=500円定40人程度申8月12日(土)午前10時から同プラザホームページの申し込みフォームまたは電話で同プラザ

シニア劇団『燦』劇団員募集



[練習日]時9月17日(日)～公演日(土・日曜日の午後)※公演日は6年3月2日(土)、3日(日)。対おおむね40歳以上で、演劇に興味があり、プロの指導のもと、演劇全般について学びたい方料▷年会費=2,000円▷活動費(月額)=3,000円×6カ月申9月10日(日)までに同プラザ※入団申込書は同プラザまたは同プラザホームページで入手可。
●公演時の舞台美術などの協力スタッフも募集しています。

足利ユースオーケストラ 楽器体験ワークショップ

時9月16日(土)／午後1時～2時場同プラザ対小学生～高校生申事前に電話またはファクスで同プラザ

◎料金の記載のないものは無料です。
◎マークの見方は14ページ参照。
◎敬称略。

左から右へ

【認】 ナイトヨガの集い 『キャンドルと響き』

時9月8日(金)／午後6時30分～8時30分 場足利ガスグラウンド(総合運動場陸上競技場) 対市内に在住か通勤・通学している小学生以上 定先着50人 料500円 申8月6日(日)／午前10時から電話で市民武道館※1人で複数人分の申し込み不可。

花・花薬局あしかが 北幸楽荘

〒326-0067 足利市江川町3-62-2
☎④3812・FAX④3812

元気アップ教室

時10月2日～23日(毎週月曜日・4回)／午後1時30分～3時30分 場同幸楽荘 内ストレッチ、脳トレ、筋トレなど 対60歳以上 定先着20人※半数に満たないときは中止になる場合あり。 料要入館料 申8月21日(月)から9月4日(月)までに本人が直接同幸楽荘※休館日を除く。

市立図書館

〒326-0801 足利市有楽町832
☎④8881・FAX④3200

わくわく!楽しい! 夏休みマジック教室

時8月20日(日)／午前10時～11時30分 内プロマジシャンから簡単なマジックを学ぶ※マジックショーあり。 講プロマジシャン・荒巻知輝 対市内在住の小学生※保護者の参加も可。 定先着18人 申8月8日(火)午前9時から電話で同館



おはなしの会

《共通》申事前申し込み不要

▶絵本の時間

時毎週水曜日／午前11時 内絵本の読み聞かせ 講▷第1・3・5水曜日＝図書館職員▷第2・4水曜日＝前田幸江 対幼児とその保護者 定先着8組

▶赤ちゃんの時間

①英語で楽しむ赤ちゃん絵本
時8月3日(木)／午前10時30分 講三田 麻佐美 対おおむね1歳までの赤ちゃんとその保護者 定先着12組

②絵本の読み聞かせ

時8月17日(木)／午前10時30分 講図書館職員 対おおむね1歳までの赤ちゃんとその保護者 定先着8組

▶おはなし会

時8月5日(土)／午後2時30分 内民話や昔ばなしの語り 講おはなしコロリン 対児童から大人まで 定先着12組

▶たのしいお話し会

時8月12日(土)／午後2時30分 内民話や昔ばなしの語り 講足利おりひめ民話の会 対児童から大人まで 定先着12組

▶楽しい読み聞かせ

時8月19日(土)／午後2時30分 内絵本の読み聞かせ 講読み聞かせ・あおぎり 対幼児から大人まで 定先着12組

▶本を楽しむ会

時8月26日(土)／午前11時 内本の読み聞かせ 講柿澤順子 対幼児とその保護者 定先着12組



8・9月 施設の休館日

施設名	8月	9月
あしかがフラワーパークプラザ(市民プラザ)	5日(土)、22日(火) 29日(火)	19日(火)
市民プラザ別館	22日(火) ※5日(土)は午後5時閉館。	19日(火)
総合運動場	毎週月曜日 ※5日(土)は午後5時閉館。	4日(月)、11日(月) 19日(火)、25日(月)
FUKAI SQUARE GARDEN 足利(市民体育館)	毎週月曜日 18日(金)～25日(金)	4日(月)、11日(月) 19日(火)、25日(月)
市立美術館	毎週月曜日 14日(月)～25日(金)	4日(月)、11日(月) 19日(火)、25日(月)
草雲美術館	毎週月曜日 24日(木)	4日(月)、11日(月) 19日(火)、25日(月) 28日(木)
市立図書館	毎週日曜日 9日(水)、15日(火) 19日(土)	毎週日曜日 5日(火)、9日(土) 18日(月)、23日(土)
足利メガソーラー東幸楽荘 ※一部利用制限あり。	毎週日曜日 4日(金)、16日(水) 29日(火)	毎週日曜日 19日(火)、30日(土)
足利メガソーラー西幸楽荘 ※一部利用制限あり。	毎週日曜日 2日(水)、17日(木) 25日(金)	毎週日曜日 14日(木)、29日(金)
生涯学習センター	21日(月) ※5日(土)～7日(月)、13日(日) ～16日(水)は午後5時閉館。	19日(火)
さいこうふれあいセンター	16日(水)	20日(水)
史跡足利学校		

左から右へ

草雲美術館

〒326-0816 足利市緑町2-3768
☎②13808・FAX②13808

草雲と門人 『群鳩之図』のリアル



▲群鳩之図(部分)

時8月26日(土)～10月15日(日)／午前9時～午後4時料220円※中学生以下無料。20人以上の団体は170円。

《企画展概要》

木々を背景に鳩の様子がいきいきと描かれた本展初展示の『群鳩之図』のほか、草雲や一門が描いた花鳥図を展示。

FUKAI SQUARE GARDEN 足利(市民体育館)

〒326-0051 足利市大橋町1-2007-3
☎④30536・FAX④31246

介護予防の 高齢者元気アップ教室

時9月28日～12月21日(原則毎週木曜日・12回)／午前10時～正午場同施設内ストレッチ体操、有酸素運動などの高齢者向けトレーニング対医師に運動を止められていない自力歩行および軽度な体操が可能なおおむね65歳以上の方※申し込み時に健康状態の確認あり。定15人料2,000円申8月31日(木)午前9時から9月14日(木)までに電話で同施設※休館日を除く。定員を超えた場合は抽選し、9月21日(木)までに通知。初めて受講する方優先。

認 同施設のスポーツ教室

《共通》定先着20人料2,200円申
※定員に満たない場合は随時受付。1人で複数人分の申し込み不可。

▶【一般】姿勢改善スタイルアップ

時9月22日～11月10日(毎週金曜日・8回)／午後7時30分～9時場同施設内運動講話、ストレッチなど対市内に在住か通勤している社会人申9月1日(金)午後7時30分から電話で同施設

▶【一般】ゴルフ②

時9月7日～10月26日(毎週木曜日・8回)／午後7時～9時場ウインザーゴルフ足利内ゴルフの基本練習対市内に在住か通勤・通学している高校生以上申8月17日(木)午後7時から電話でFUKAI SQUARE GARDEN足利

総合運動場

〒326-0066 足利市田所町1123
☎④13963・FAX④31248

グラウンド・ゴルフ大会

時10月11日(木)／午前9時～午後3時※予備日12日(木)。場ジェットブラックフラワーズスタジアム(総合運動場硬式野球場)、エコアールグリーン球場(総合運動場軟式野球場)内個人戦による4ラウンドストロークプレー対市内に在住か通勤している社会人定先着300人料500円申9月10日(日)午後5時までに参加料を添えて運動場管理事務所

認 同施設のスポーツ教室

《共通》場KIYOKUNIグラウンドスラムテニスコート(総合運動

場テニスコート)定先着40人申
※定員に満たない場合は随時受付。1人で複数人分の申し込み不可。貸し出し用ラケットあり。

▶【一般】硬式テニス②(ナイター)

時8月26日～9月30日(原則毎週土曜日・5回)／午後7時～9時対市内に在住か通勤・通学している高校生以上※足利市テニス協会A級認定者を除く。料3,000円申8月5日(土)午前10時から電話で運動場管理事務所

▶【ジュニア】硬式テニス②

時9月2日～10月7日(原則毎週土曜日・5回)／午後5時～6時30分対小学2年生～中学生料2,000円申8月12日(土)午後1時30分から電話で運動場管理事務所

▶【ジュニア】ソフトテニス②

時9月2日～10月7日(原則毎週土曜日・5回)／午後5時～7時対小学3～6年生、社会人料2,000円申8月12日(土)午前9時30分から電話で運動場管理事務所



市民武道館

〒326-0065 足利市西砂原後町1156
☎④1851・FAX④31249

認 一般スポーツ教室 弓道②

時9月24日～12月10日(原則毎週日曜日・10回)／午前10時～正午場同館弓道場対市内に在住か通勤・通学している高校生以上定先着10人料2,500円申8月27日(日)／午前10時から電話で同館※定員に満たない場合は随時受付。1人で複数人分の申し込み不可。

相談あんない

※…料金は無料です。
 ※…★印は正午から午後1時を除きます。

相談名	内 容	相談員	相談時間	8月	9月	会 場	申 込	問 合
平常相談	市政に関する意見・要望、日常生活での困りごとなど	市民相談室職員	午前8時30分 ～午後5時15分	市役所開庁日		市民相談室 (市役所 本庁舎1階)	開設時間内 に直接来場	市民相談室 ☎202111
人権なんでも相談	人権侵害などの人権に関する相談	人権擁護委員協議会足利支部	午後1時～4時	18日(金)	15日(金)			
行政相談(県民相談)	国やその他公的団体の仕事などへの要望、苦情など	行政相談委員、足利県民相談室	午後1時～4時	24日(木)	14日(木) 28日(木)			
土地家屋調査士相談	土地・建物の調査測量(境界確認・分合筆など)など	栃木県土地家屋調査士会足利支部	午後1時～4時	—	13日(水)			
税務相談	土地・建物の売買や相続などに伴う税金に関する相談	関東信越税理士会足利支部	午後1時～4時	8日(火)	12日(火)			
不動産活用相談	不動産の有効活用の方法や不動産の相続など	不動産コンサルティング協会	午後1時～4時	1日(火)	5日(火)			
行政書類相談(遺言等)	遺産分割協議書、交通事故示談書の作成、農地転用許可申請など役所に提出する書類全般	栃木県行政書士会足利支部	午後1時～4時	—	6日(水)			
心配ごと相談	家庭や相隣関係、その他日常の悩みや心配ごとなど	足利市社会福祉協議会	午後1時～4時	毎週月曜日 (祝日の場合は木曜日)				
弁護士相談	相続、借地借家、離婚、金銭貸借、親子夫婦などの法律問題に係わる相談 ※1日定員12人。	弁護士	午後1時～4時	毎週月曜日	4日(月) 11日(月) 19日(火) 25日(月)			
司法書士相談	相続・登記、簡易裁判所における訴訟代理など	栃木県司法書士会足利支部	午後1時～4時	2日(水)	—			
宅地建物相談	土地・建物の売買や賃貸借、所有と管理など	栃木県宅地建物取引業協会県南支部	午後1時～4時	16日(水)	20日(水)			
建築計画相談	新築やリフォームの設計計画や建築資金の申請先など	栃木県建築士会足利支部	午後1時～4時	—	8日(金)			
交通事故相談	示談交渉のすすめ方や補償問題、賠償額の算出など	栃木県交通事故相談員	午前10時 ～午後3時★	1日(火) 15日(火)	5日(火) 19日(火)			
労務相談	人事・労務管理に関すること、労働問題、年金相談など	栃木県社会保険労務士会県南支部	午後1時～4時	23日(水)	27日(水)			
ひきこもり相談会	ひきこもりに関する相談 ※1日先着3組。	ポラリス★とちぎ相談員	午前11時 ～午後3時	4日(金)	1日(金)			
消費生活相談	商品やサービスの契約トラブルや債務問題など	消費生活相談員	午前9時 ～午後4時	月～金曜日 (祝日を除く)				
精神保健福祉相談	アルコール依存症、不登校、精神疾患に関する悩み	精神科専門医	午後1時30分 ～4時	18日(金)	15日(金)			
精神障がいを持つ方の家族のための相談会	本人の日常生活を支える家族の対応方法や家族自身の悩みなど	家族相談員、精神保健福祉士	午前10時～正午	3日(木) 17日(木)	7日(木) 21日(木)			
小・中・高生に関わる相談	不登校やいじめなど、小中高生に関する悩み、子育てや家族についての悩みなど	指導主事、学校・家庭教育相談員など	午前9時 ～午後5時	市役所開庁日				
医師による心の相談	不登校や子どもの心の問題についての悩み	精神科医師	午後3時～5時	—	19日(火)			
働く人のメンタルヘルス相談	職場でストレスや精神的不調を抱えている方、その家族、上司、同僚の方の悩み	産業カウンセラー	午後1時30分 ～4時30分	8日(火)	12日(火)			
女性の生き方何でも相談	家庭や職場などでの悩み ※女性対象。1日4件まで。	女性相談員	午前9時30分～ 午後3時20分★	第2・4木曜日 (祝日を除く)				
外国人のための在留資格相談	ビザの更新など、在留資格に関する相談 ※日本人の方も相談可。	栃木県行政書士会足利支部	午後1時～4時	9日(水)	13日(水)			

8月24日と9月28日はコムファースト・ショッピングセンター(アピタ足利店)1階コム広場

8月14日はお休み

事前予約
になりました

9月1日は8月21日まで
に申し込み

ニューミヤコホテル1階

安足健康福祉センター

はるーじょぶネクスト(伊勢町二丁目)

生涯学習センター1階

生涯学習センター2階

県庁足利庁舎(伊勢町四丁目)

人権・男女共同参画課

生涯学習センター2階

有料広告のページ

足利市では財源確保のために有料広告を掲載しています。
広告内容については、市が保証・推奨するものではありません。

介護の事なら

ひなたぼっこ

に聞いてみよう!!

お問い合わせ先

ひなたぼっこ介護相談室
(居宅介護支援)

TEL:0284-70-5870

ひなたぼっこグループ事業本部 TEL:0284-22-3737 中川町3591-4

お風呂水回りの専門店です

浴室・洗面・キッチン・トイレのリフォーム、給湯器・浴槽・風呂釜の取替え承ります。修理も承ります。浴槽を取替えたい。お風呂をシステムバスにしたい。簡単で便利にしたい。省エネ&エコ製品にしたい。

※お見積り無料、何でもお気軽にご相談下さい※

蛭川浴槽設備

 足利市福居町1069
0284-72-5431

相続税のご相談なら

森会計事務所



公認会計士 森 正人 社会保険労務士 森 英史

足利市有楽町 840 旧県立女子高正門前

TEL.41-5928 FAX.41-5932

www.mori-actg.com

愛するペットと「家族としっぽ」樹木葬墓地 30 限定区画

ペット専用も
あります



足利わたらせの郷 樹木葬墓地併設 (所在地) 足利市川崎町2262

ぜひ一度ご覧になって下さい。見学は自由に来れます。(10:00-16:00) 0120-008-952

セレストニー千代田
樹木葬事業部

うちの子「結婚」しないのかしら?

独身のお子様の結婚相談承ります



お子様の結婚に関するお悩み、
プロの仲人がお答えします。

まずはお気軽に仲人にご相談下さい

☎0285-37-9821

結婚相談所ムスベル

お部屋の模様替えで 気分もリフレッシュ!!

クロス張替 カーテン カーペット 内装工事 リフォーム

〈ご相談～取付・工事まで〉サンプル多数・お気軽に電話を!

インテリアふじくら

 足利市丸山町681 トンネル通り
☎(0284) 41-3950

30年前から在来工法、外張り北海道仕様断熱の家を数多く造らせて戴きました

夏涼しく冬暖かい手造りの家

個人の工務店ですが、建物完成見学会おかげ様にて146回開催致しました。
断熱、耐震、省エネ等品質に全力を注いでおります。建設費は間接費を極力省き、
一般的な価格です。健康で長生き出来る家づくりをコツコツと目指しています。

〒326-0831 1級大工技能士、職業訓練指導員、1級建築士、渡辺富啓

足利市堀込町 2955-2

☎ 0284-71-4702

Fax0284-71-4735

渡辺工務店

高所はドローンにて
点検します



リフォームや 小さな修理等

経験豊富な
女性アドバイザーが
親切に対応致します

トータルアドバイザー
渡辺澄江

HP 足利市堀込町 渡辺工務店 検索



4年ぶり！陸奥部屋交流イベント 力士ふれあひフェスタ in 名草

8月20日(日) 会場 名草ふるさと交流館 閩同館・☎419687

※駐車場は、名草セミナーハウス、名草小学校をご利用ください。
駐車台数に限りがありますので、相乗りでの来場にご協力ください。
※名草小学校からは無料シャトルバスの運行をします(午前8時～随時)。
※イベントの内容は変更となる場合があります。詳細は同交流館へお問い合わせください。

- ◆ 8:00～ 稽古見学
- ◆ 10:00～ 勝ち抜き相撲、相撲甚句、髪結び実演など
- ◆ 11:00～ 力士の取組体験
対小学生以下定先着20人(申)8月2日(水)から電話で同館
(受付は午前9時～午後5時※7日(月)は休館日)。
ちゃんこ鍋の無料配布(先着500食)
- ◆ 12:00～ 笑いと歌のバラエティーショー
出陸奥親方(元大関霧島)、ニックス(お笑いコンビ)、本間愛音(演歌歌手)、はさみ家 紙太郎(紙切り芸)、女恋会(八木節)
- ◆ 13:30～ お楽しみ抽選会 ※12:00までに抽選券を抽選箱へ。

見学できます！
公開稽古



8月11日(金)～20日(日)
8:00～10:00ごろ

家のコトなら
任せて安心

建築・浦山

足利市島田町816-4
TEL.0284-72-4161



通りの不動産

足利市通1丁目2697-7
TEL.0284-43-2880

土地のコトなら
地元で頼れる

有料広告の欄 足利市では財源確保のために有料広告を掲載しています。
広告内容については、市が保証・推奨するものではありません。