

令和3（2021）年度

# 市 政 年 報

（ 付 決 算 報 告 書 ）  
健全化判断比率及び資金不足比率

足 利 市



## は し が き

この年報は、令和 3 (2021) 年度の歳入・歳出の決算並びに決算に係る健全化判断比率及び資金不足比率並びに主要な施策の成果を収録したものです。

はしがき

令和3（2021）年度足利市歳入歳出決算報告書

1	会計別歳入歳出決算の状況	8
2	歳入歳出決算の概要	10
(1)	一般会計	12
ア	歳入	12
	（ア）歳入決算の款別状況	12
	（イ）市税の状況	14
	（ウ）歳入予算現額に対する増減額の状況	16
イ	歳出	18
	（ア）歳出決算の款別状況	18
	（イ）性質別歳出決算の状況	20
	（ウ）款別不用額の状況	22
	（エ）主要事業の状況	24
	（オ）令和元年東日本台風災害復旧関連事業の状況	43
	（カ）新型コロナウイルス感染症対応事業の状況	44
	（キ）市制100周年記念事業の状況	50
ウ	給与費明細書	51
(2)	介護保険特別会計（保険事業勘定）	53
(3)	国民健康保険特別会計（事業勘定）	54
(4)	後期高齢者医療特別会計	56
(5)	太陽光発電事業特別会計	57
(6)	（仮称）あがた駅北産業団地開発事業特別会計	57
3	債務負担行為の状況（令和3年度末）	58
4	市債の状況（令和3年度末）	59
5	主な財政分析指標	60

令和3（2021）年度決算に係る健全化判断比率及び資金不足比率

1	地方公共団体の財政の健全化に関する法律に基づく指標	62
---	---------------------------	----



## 令和3（2021）年度主要施策の成果

第1章 総合政策部	64
第1節 総合政策課	64
第2節 まちの魅力創出課	68
第3節 映像のまち推進課	70
第4節 秘書広報課	72
第5節 財政課	75
第6節 公共施設整備課	82
第2章 総務部	86
第1節 行政管理課	86
第2節 人事課	89
第3節 契約管財課	92
第4節 危機管理課	96
第5節 情報政策課	99
第6節 税務課	104
第7節 納税課	108
第8節 人権・男女共同参画課	111
第3章 健康福祉部	116
第1節 社会福祉課	116
第2節 障がい福祉課	119
第3節 元気高齢課	126
第4節 児童家庭課	136
第5節 こども課	142
第6節 健康増進課	149
第4章 生活環境部	160
第1節 クリーン推進課	160
第2節 環境政策課	164
第3節 市民課	170
第4節 保険年金課	177
第5節 市民生活課	182
第5章 産業観光部	188
第1節 商業振興課	188
第2節 工業振興課	197
第3節 観光振興課	201
第4節 農政課	204
第5節 農林整備課	208
第6章 都市建設部	215

第1節	都市計画課	215
第2節	建築指導課	218
第3節	市街地整備課	219
第4節	山辺西部土地区画整理事務所	229
第5節	道路河川整備課	235
第6節	道路河川保全課	245
第7節	道路河川管理事務所	255
第8節	建築住宅課	256
第7章	会計課	260
第8章	議会	261
第9章	上下水道部	269
第1節	企業経営課	269
第2節	水道施設課	273
第3節	下水道施設課	280
第10章	消防本部	291
第1節	消防総務課	291
第2節	予防課	295
第3節	警防指揮課	297
第4節	通信指令課	300
第5節	中央消防署	304
第6節	河南消防署	304
第11章	教育委員会	306
第1節	教育総務課	306
第2節	生涯学習課	309
第3節	市立図書館	316
第4節	学校管理課	319
第5節	文化課	323
第6節	史跡足利学校事務所	335
第7節	市民スポーツ課	339
第8節	国体推進課	346
第9節	学校教育課	348
第10節	教育研究所	355
第12章	行政委員会	357
第1節	選挙管理委員会	357
第2節	監査委員	359
第3節	公平委員会	361
第4節	固定資産評価審査委員会	362
第13章	農業委員会	363
	行政組織図	366

令和 3（2021）年度

足利市歳入歳出決算報告書

1 会計別歳入歳出決算の状況

(1) 歳 入

区 分	令 和 3						
	予 算 現 額				調 定 額	収 入 済 額 (A)	
	当初予算額	補正予算額	継続費及び 繰越事業費 繰越財源 充 当 額	計			
一 般 会 計	51,600,000	8,102,000	2,827,610	62,529,610	61,205,825	59,924,194	
特 別 会 計	介護保険(保険事業勘定)	13,650,000	335,400		13,985,400	13,739,445	13,656,620
	国民健康保険(事業勘定)	15,433,000	111,000		15,544,000	15,462,784	14,698,897
	後期高齢者医療	1,981,000			1,981,000	1,964,687	1,954,668
	太陽光発電事業	57,000			57,000	55,237	55,237
	(仮称)あがた駅北産業 団地開発事業	900,000			900,000	768,718	768,718
合 計	83,621,000	8,548,400	2,827,610	94,997,010	93,196,694	91,058,333	

(2) 歳 出

区 分	令 和 3						
	予 算 現 額				支 出 済 額 (A)	翌 年 度 繰 越 額	
	当初予算額	補正予算額	継続費及び 繰越事業費 繰越額	計			
一 般 会 計	51,600,000	8,102,000	2,827,610	62,529,610	56,530,138	2,075,304	
特 別 会 計	介護保険(保険事業勘定)	13,650,000	335,400		13,985,400	13,536,127	
	国民健康保険(事業勘定)	15,433,000	111,000		15,544,000	14,628,532	
	後期高齢者医療	1,981,000			1,981,000	1,943,065	
	太陽光発電事業	57,000			57,000	55,142	
	(仮称)あがた駅北産業 団地開発事業	900,000			900,000	765,506	67,212
合 計	83,621,000	8,548,400	2,827,610	94,997,010	87,458,509	2,142,516	

(単位 千円)

年 度					令 和 2 年 度		比 較	
不納欠損額	収入未済額	予算現額と 収入済額と の比較	収入歩合 (%)		収入済額 (B)	予算比 収入歩合 (%)	収入済額 (A) - (B) (C)	増減率 $\frac{(C)}{(B)}$ (%)
			予算比	調定比				
172,682	1,108,949	△2,605,416	95.8	97.9	71,588,614	94.0	△11,664,420	△16.3
18,647	64,178	△328,780	97.6	99.4	13,249,469	99.3	407,151	3.1
128,502	635,385	△845,103	94.6	95.1	14,684,103	91.8	14,794	0.1
1,763	8,256	△26,332	98.7	99.5	1,950,337	98.7	4,330	0.2
		△1,763	96.9	100.0	59,209	102.1	△3,972	△6.7
		△131,282	85.4	100.0			768,718	皆増
321,593	1,816,768	△3,938,677	95.9	97.7	101,531,732	94.4	△10,473,399	△10.3

(単位 千円)

年 度				令 和 2 年 度		比 較	
不 用 額	支 出 歩 合 (%)	歳入歳出 差引残高	備 考	支出済額 (B)	支出歩合 (%)	支出済額 (A) - (B) (C)	増減率 $\frac{(C)}{(B)}$ (%)
449,273	96.8	120,493	翌年度繰越金 120,493	13,067,208	97.9	468,919	3.6
915,468	94.1	70,365	翌年度繰越金 70,365	14,608,099	91.3	20,433	0.1
37,935	98.1	11,603	翌年度繰越金 11,603	1,939,074	98.2	3,990	0.2
1,858	96.7	94	翌年度繰越金 94	56,118	96.8	△975	△1.7
67,282	85.1	3,212	翌年度繰越財源 3,212			765,506	皆増
5,395,985	92.1	3,599,824	翌年度繰越財源 343,736 基金積立 1,530,000 翌年度繰越金 1,726,088	99,291,729	92.4	△11,833,220	△11.9

※金額は千円未満を、比率は小数点以下第二位を四捨五入しているため、合計等が一致しない場合があります。

## 2 歳入歳出決算の概要

### (1) 一般会計

中国の武漢で最初に感染が確認されてから3年目を迎えた新型コロナウイルス感染症は、ワクチン接種の進展や重症化リスクが低いとされるオミクロン株が主流となったことにより、多くの国が社会経済活動の正常化を目指して動き出しました。しかし、令和4（2022）年2月24日に始まったロシアによるウクライナへの軍事侵攻は、世界中の人々に大きな衝撃と不安を与え、かねてからの燃油価格や食料価格をはじめとした物価高騰を加速させました。

日本では、生活者や事業者への支援を行いつつ、ワクチン接種の促進と併せて医療提供体制の整備を行い、社会経済活動と感染対策との両立を図ってきました。その結果、多くの国民が2回のワクチン接種を終えた令和3（2021）年秋以降は、新規感染者の少ない状況が続きましたが、オミクロン株が主流となった令和4（2022）年1月以降は、感染者が再び増加し、感染第6波を迎えることとなりました。また、社会経済情勢は、ロシアのウクライナ侵攻のほか、円安や物価高騰、電力の供給不安など、コロナ以外の要因も加わり、依然として厳しい状況にあります。一方で、行動制限や入国制限の緩和など、コロナからの回復に向けた取組を徐々に活発化し始めました。

本市では、新型コロナウイルス感染症対策として、足利市医師会や足利赤十字病院等の協力を得て、希望する方への2回のワクチン接種を完了させました。この際、集団接種会場までの移動の支援を行うことで、重症化しやすい高齢者の接種促進に努めました。また、令和3（2021）年12月からは、3回目の接種も開始しました。さらに、医療機関や社会・児童福祉施設への支援、妊産婦への支援を前年度に引き続き行ったほか、国の補正予算等に呼応しての子育て世帯や低所得世帯への支援、事業活動維持のための支援等に取り組みました。市立小中学校への対応では、2学期開始時に全児童生徒及び教職員に対し検査キットを配付して感染防止に努めたほか、まん延防止等重点措置により中止となった中学校スキー宿泊学習のキャンセル料補助を行いました。このように市民の安全・安心な生活と地域経済を支えるため、多岐にわたる支援策に取り組みました。

また、令和3（2021）年2月21日に発災した西宮林野火災に際し寄せられた寄附金を活用して、被害を受けたハイキングコースの整備を行ったほか、焼損した消防ホースや可搬ポンプ等の資機材の補充や、無線機の新規整備等を行いました。さらに、消防・救急能力の充実を図るため、老朽化した西分署の化学消防ポンプ自動車1台の更新を行ったほか、119番通報が困難な方のためのNet119緊急通報システム及び外国人向けの三者間同時通訳を導入しました。

歳入の面では、ふるさと納税への取組を強化して返礼品を大幅に拡充したほか、市有施設へのネーミングライツの導入を行うなど自主財源の確保に努めました。

令和3（2021）年度の決算額は、前年度決算比で歳入は16.3%減、歳出は18.8%減となりました。歳入は、地方交付税や地方特例交付金、地方消費税交付金等が増加した一方、国庫支出金や繰入金、市税等が減少しました。歳出は、扶助費や積立金等が増加した一方、補助費や普通建設事業費等が減少しました。

この結果、歳入歳出差引3,394,056千円の剰余金を生じ、翌年度への繰越財源を控除した実質収支

額は 3,053,532千円、前年度決算対比では 1,440,694千円、89.3%増となりました。この実質収支額のうち、1,300,000千円を財政調整基金に、230,000千円を減債基金にそれぞれ積み立て、残額の 1,523,532千円は翌年度繰越金としました。

本年度の主な財政分析指標は、財政力指数が 0.756で前年度対比 0.011ポイントの減、経常収支比率が86.7%で 6.0ポイントの減、市債残高は 39,692,759千円で 343,174千円の減となりました。

また、健全化判断比率のうち、実質赤字比率、連結実質赤字比率は、ともに対象となる赤字額の発生はなく、実質公債費比率は 5.6%で 1.0ポイントの減、将来負担比率は充当可能財源等が将来負担額を上回ったためマイナスとなる等、いずれも早期健全化基準を下回り、健全性が確保されました。

第7次総合計画の具現化に向けた戦略プログラム事業の主な成果は次のとおりです。

- 「結婚・子育て・学びあいプロジェクト」では、乳児の4か月検診と8か月検診を、集団検診から個別検診へ切り替え、利用者の利便性向上を図りました。また、民間保育所等のICTによる業務効率化を支援し、保護者の利便性の向上や保育士の負担軽減を図りました。学校教育では、学校教育環境審議会に対し、「将来の学校再編に向けた学校教育環境の在り方等」についての諮問を行いました。
- 「元気なしごとづくりプロジェクト」では、(仮称)あがた駅北産業団地開発事業の用地買収を進めたほか、新たな産業団地開発のための調査・研究を開始しました。また、あしかがおしごと研究所実証事業では、働きたい子育て期女性の就職面接会を開催し、就職に繋げることができました。
- 「まちの魅力発信プロジェクト」では、春日市営住宅解体撤去工事や、(仮称)足利スマートICの事業化に向けた各種調査を開始したほか、(株)コーエーテクモホールディングスと包括連携協定を締結し、ゲーム制作について学ぶ「まちの先生」事業や交通安全ポスター作成を実施しました。
- 「市制100周年記念事業」では、高校生議会実施事業、足利ゆかりの名宝展事業、子どもラジオ教室事業等を実施しました。
- 「映像のまち構想プロジェクト」では、多くの映画やドラマ等のロケーション活動や撮影支援等を行いました。
- 「スマートウェルネスシティプロジェクト」では、健康ポイント事業“<sup>あし</sup>足すと”などに引き続き取り組みました。
- 「公共施設の最適化プロジェクト」では、旧消防本部庁舎の解体撤去工事を行ったほか、斎場建設工事基本・実施設計等業務委託や、新焼却施設整備に向け用地買収などを行いました。また、足利市保育所等整備後期計画の作成に取り組みました。
- その他、いちご一会とちぎ国体のリハーサル大会を実施するなど、本大会への機運醸成に努めたほか、行政サービスセンターの拡充や足利銀行の派出所維持など市民の利便性向上や確保に努めました。

ア 歳 入

歳入決算額は、59,924,194千円で、予算現額に比較し2,605,416千円の減、執行率95.8%となりました。  
また、前年度決算額に比較し11,664,420千円、16.3%減少しました。

(ア) 歳入決算の款別状況

款	令和3年						
	予 算 現 額			計	調 定 額	収 入 済 額 (A)	不 納 欠 損 額
	当初予算額	補正予算額	継続費及び 繰越事業費 繰越財源 充 当 額				
10 市 税	17,494,153			17,494,153	19,924,891	19,058,849	163,673
12 地方譲与税	459,501			459,501	498,321	498,321	
13 利子割交付金	12,000			12,000	10,402	10,402	
14 配当割交付金	40,000			40,000	106,971	106,971	
16 株式等譲渡 所得割交付金	50,000			50,000	123,631	123,631	
17 法人事業税 交 付 金	176,000			176,000	213,421	213,421	
18 地方消費税 交 付 金	3,500,000			3,500,000	3,616,196	3,616,196	
20 ゴルフ場利用 交 付 金	55,000			55,000	64,587	64,587	
25 自動車取得 交 付 金							
26 環境性能割 交 付 金	53,000			53,000	50,930	50,930	
27 地方特例 交 付 金	1,106,885			1,106,885	562,615	562,615	
30 地方交付税	5,600,000	1,429,943		7,029,943	7,125,245	7,125,245	
35 交通安全対策 特別交付金	19,000			19,000	19,707	19,707	
40 分担金及び 金 担	231,049			231,049	189,939	183,540	302
45 使用料及び 手 数 料	1,404,612			1,404,612	1,407,324	1,335,022	7,735
50 国庫支出金	7,741,407	5,906,177	1,652,945	15,300,529	13,838,089	13,838,089	
55 県支出金	4,250,253	150,592	196,919	4,597,764	4,262,858	4,262,858	
60 財産収入	168,216	58,200		226,416	135,753	132,048	
65 寄附金	21,507	93,237		114,744	168,470	168,470	
70 繰入金	1,332,261	141,106		1,473,367	40,914	40,914	
75 繰越金	300,000	-113,555	354,546	540,991	1,117,384	1,117,384	
80 諸収入	3,412,856	5,000		3,417,856	3,800,677	3,467,496	972
85 市債	4,172,300	431,300	623,200	5,226,800	3,927,500	3,927,500	
合 計	51,600,000	8,102,000	2,827,610	62,529,610	61,205,825	59,924,194	172,682



(単位 千円)

度					令和2年度			比較		
収入未済額	予算現額と収入済額との比較	収入歩合(%)		収入済額の構成比(%) (B)	収入済額 (C)	予算比収入歩合(%)	収入済額の構成比(%) (D)	収入済額 (A)-(C)	増減率 $\frac{(A)-(C)}{(C)}$ (%)	構成比 (B)-(D) (ポイント)
		予算比	調定比							
702,369	1,564,696	108.9	95.7	31.8	19,798,707	103.6	27.7	-739,858	-3.7	4.1
	38,820	108.4	100.0	0.8	489,674	94.3	0.7	8,647	1.8	0.1
	-1,598	86.7	100.0	0.0	14,281	129.8	0.0	-3,879	-27.2	0.0
	66,971	267.4	100.0	0.2	67,164	111.9	0.1	39,807	59.3	0.1
	73,631	247.3	100.0	0.2	77,150	154.3	0.1	46,481	60.2	0.1
	37,421	121.3	100.0	0.4	88,829	88.8	0.1	124,592	140.3	0.3
	116,196	103.3	100.0	6.0	3,331,413	101.0	4.6	284,783	8.5	1.4
	9,587	117.4	100.0	0.1	51,058	91.2	0.1	13,529	26.5	0.0
					12		0.0	-12	皆減	0.0
	-2,070	96.1	100.0	0.1	46,171	57.7	0.1	4,759	10.3	0.0
	-544,270	50.8	100.0	0.9	156,464	130.4	0.2	406,151	259.6	0.7
	95,302	101.4	100.0	11.9	5,706,364	97.0	8.0	1,418,881	24.9	3.9
	707	103.7	100.0	0.0	21,462	107.3	0.0	-1,755	-8.2	0.0
6,098	-47,509	79.4	96.6	0.3	213,226	92.2	0.3	-29,687	-13.9	0.0
64,567	-69,590	95.0	94.9	2.2	1,303,987	93.2	1.8	31,034	2.4	0.4
	-1,462,440	90.4	100.0	23.1	25,340,062	93.5	35.4	-11,501,973	-45.4	-12.3
	-334,906	92.7	100.0	7.1	4,359,028	85.1	6.1	-96,170	-2.2	1.0
3,705	-94,368	58.3	97.3	0.2	85,903	89.8	0.1	46,146	53.7	0.1
	53,726	146.8	100.0	0.3	55,684	257.7	0.1	112,786	202.5	0.2
	-1,432,453	2.8	100.0	0.1	1,220,636	59.5	1.7	-1,179,721	-96.6	-1.6
	576,393	206.5	100.0	1.9	1,117,175	100.0	1.6	208	0.0	0.3
332,210	49,640	101.5	91.2	5.8	3,450,857	96.9	4.8	16,639	0.5	1.0
	-1,299,300	75.1	100.0	6.6	4,593,307	75.1	6.4	-665,807	-14.5	0.2
1,108,949	-2,605,416	95.8	97.9	100.0	71,588,614	94.0	100.0	-11,664,420	-16.3	

※金額は千円未満を、比率は小数点以下第二位を四捨五入しているため、合計等が一致しない場合があります。

## (イ) 市税の状況

区 分	令 和 3 年 度					
	調 定 額	収入済額 (A)	不納欠損額	収入未済額	収入歩合 (%)	収入済額 の構成比 (%)
10 市 民 税	8,604,082	8,288,893	59,833	255,356	96.3	43.5
10 個 人	7,435,218	7,144,355	54,496	236,367	96.1	37.5
15 法 人	1,168,864	1,144,538	5,337	18,989	97.9	6.0
15 固 定 資 産 税	8,506,002	8,065,125	77,597	363,280	94.8	42.3
10 固 定 資 産 税	8,481,878	8,041,001	77,597	363,280	94.8	42.2
15 国 有 資 産 等 所 在 市 交 付 金 及 び 納 付 金	24,124	24,124			100.0	0.1
20 軽自動車税	491,973	450,903	10,259	30,811	91.7	2.4
15 環 境 性 能 割	12,398	12,398			100.0	0.1
20 種 別 割	479,575	438,505	10,259	30,811	91.4	2.3
27 市たばこ税	974,358	974,358			100.0	5.1
40 鉦 産 税	121	93		28	76.9	0.0
60 都 市 計 画 税	1,348,355	1,279,477	15,984	52,894	94.9	6.7
合 計	19,924,891	19,058,849	163,673	702,369	95.7	100.0

(単位 千円)

令和2年度						比較	
調定額	収入済額 (B)	不納欠損額	収入未済額	収入歩合 (%)	収入済額 の構成比 (%)	収入済額 (A) - (B) (C)	増減率 $\frac{(C)}{(B)}$ (%)
8,951,159	8,553,196	72,354	325,609	95.6	43.2	-264,303	-3.1
7,713,848	7,359,124	69,634	285,090	95.4	37.2	-214,769	-2.9
1,237,311	1,194,072	2,720	40,519	96.5	6.0	-49,534	-4.1
9,065,534	8,551,761	57,311	456,462	94.3	43.2	-486,636	-5.7
9,041,404	8,527,631	57,311	456,462	94.3	43.1	-486,630	-5.7
24,130	24,130			100.0	0.1	-6	0.0
474,805	436,575	5,809	32,421	91.9	2.2	14,328	3.3
10,573	10,573			100.0	0.1	1,825	17.3
464,232	426,002	5,809	32,421	91.8	2.1	12,503	2.9
918,912	918,912			100.0	4.6	55,446	6.0
420	420			100.0	0.0	-327	-77.9
1,420,977	1,337,843	11,789	71,345	94.1	6.8	-58,366	-4.4
20,831,807	19,798,707	147,263	885,837	95.0	100.0	-739,858	-3.7

## (ウ) 歳入予算現額に対する増減額の状況

(単位 千円)

款	予算現額に 対する増減額	左 の 主 な 内 訳
10 市 税	1,564,696	個人市民税 234,610 法人市民税 244,579 固定資産税 844,937 市たばこ税 124,806 都市計画税 106,562
12 地方譲与税	38,820	地方揮発油譲与税 24,112 自動車重量譲与税 14,859
13 利子割交付金	-1,598	利子割交付金
14 配当割交付金	66,971	配当割交付金
16 株式等譲渡 所得割交付金	73,631	株式等譲渡所得割交付金
17 法人事業税金 交付金	37,421	法人事業税交付金
18 地方消費税 交付金	116,196	地方消費税交付金
20 ゴルフ場利用税 交付金	9,587	ゴルフ場利用税交付金
26 環境性能割交付金	-2,070	環境性能割交付金
27 地方特例交付金	-544,270	新型コロナウイルス感染症対策地方税減収補填特別交付金 -561,225
30 地方交付税	95,302	特別交付税 95,302
35 交通安全対策 特別交付金	707	交通安全対策特別交付金
40 分担金及び 負担金	-47,509	母子生活支援施設運営受託費負担金 -20,344 保育所入所費負担金(公立) -9,032 保育所入所費負担金(民間) -19,297

款	予算現額に 対する増減額	左 の 主 な 内 訳
45 使用料及び 手数料	-69,590	斎場使用料 -13,131 市営住宅使用料 -9,603 史跡足利学校参観料 -14,354 ごみ処理手数料 -18,578
50 国庫支出金	-1,462,440	個人番号カード交付事業費補助金 -58,763 住民税非課税世帯等臨時特別給付金給付事業費補助金(※) -807,500 新型コロナウイルスワクチン接種体制確保事業費補助金 -81,715 江川利保通り防災・安全交付金(※) -52,864 山辺西部第一社会資本整備総合交付金(※) -15,365 市立小学校大規模改造事業費交付金(※) -12,261 市立中学校大規模改造事業費交付金(※) -28,224
55 県支出金	-334,906	重度心身障害者医療費補助金 -21,003 新型コロナウイルスワクチン接種医療従事者派遣事業費補助金 -10,482 農村地域防災減災事業費補助金(※) -183,292 イノシシ捕獲強化事業費補助金 -8,090 とちぎ国体競技別リハーサル大会運営費補助金 -13,111 地域防災がけ崩れ対策事業費補助金 18,772
60 財産収入	-94,368	土地売払代 -87,032
65 寄附金	53,726	ふるさと足利応援寄附金 47,494 企業版ふるさと足利応援寄附金 7,300
70 繰入金	-1,432,453	財政調整基金繰入金 -482,034 減債基金繰入金 -300,000 公共施設等整備基金繰入金 -129,500 新型コロナウイルス感染症対策基金繰入金 -102,332
80 諸収入	49,640	老人福祉施設整備費補助金返還金 11,472 保険金収入 8,913 栃木県市町村振興協会市町村交付金 30,583 有価物売払代 26,397
85 市債	-1,299,300	新焼却施設等建設事業債(※) -93,000 道路橋りょう新設改良事業債(※) -213,200 土地区画整理事業債(※) -319,600 市民プラザ改修事業債 -113,600

(※)の歳入の増減額は、令和4年度への繰越予算を含む。

イ 歳 出

歳出決算額は、56,530,138千円で、予算現額に比較し不用額 3,924,168千円、執行率 90.4%となりました。また、前年度決算額に比較し 13,091,093千円、減少しました。

(ア) 歳出決算の款別状況

款	令和3年						
	予算現額					支出済額 (A)	翌年度 繰越額
	当初予算額	補正予算額	継続費及び 繰越事業費 繰越額	予備費 支出額	計		
10 議会費	360,390			223	360,613	350,637	
15 総務費	3,937,639	1,012,248	48,185	10,000	5,008,072	4,686,421	22,376
20 民生費	21,576,124	5,233,991	365,097		27,175,212	24,813,869	939,562
25 衛生費	3,820,978	1,160,872	887,939		5,869,789	5,280,044	173,802
30 労働費	31,455		10,000		41,455	35,211	
35 農林水産業費	710,796	91,860	100,682		903,338	619,264	168,808
40 商工費	3,809,693	176,731	394,553	9,365	4,390,342	3,670,449	10,381
45 土木費	5,926,687	155,500	552,966		6,635,153	5,709,380	593,488
50 消防費	1,774,331	56,609	22,015		1,852,955	1,789,518	3,999
55 教育費	5,031,004	214,189	322,328	16,830	5,584,351	5,037,627	162,888
60 災害復旧費	59,848		123,845		183,693	123,284	
65 公債費	4,461,054				4,461,054	4,414,433	
70 諸支出金	1				1		
75 予備費	100,000			△36,418	63,582		
合計	51,600,000	8,102,000	2,827,610		62,529,610	56,530,138	2,075,304

(単位 千円)

度			令和2年度			比較		
不 用 額	支出歩合 (%)	支出済額 の構成比 (%) (B)	支 出 済 額 (C)	支出歩合 (%)	支出済額 の構成比 (%) (D)	支 出 済 額 (A) - (C)	増減率 $\frac{(A)-(C)}{(C)}$ (%)	構 成 比 (B) - (D) (ポイント)
9,976	97.2	0.6	346,139	97.7	0.5	4,498	1.3	0.1
299,275	93.6	8.3	18,902,773	98.3	27.2	△14,216,351	△75.2	△18.9
1,421,781	91.3	43.9	21,434,319	93.3	30.8	3,379,549	15.8	13.1
415,943	90.0	9.3	3,742,882	73.6	5.4	1,537,161	41.1	3.9
6,244	84.9	0.1	81,446	80.9	0.1	△46,234	△56.8	0.0
115,266	68.6	1.1	708,069	68.3	1.0	△88,805	△12.5	0.1
709,512	83.6	6.5	4,407,552	84.7	6.3	△737,103	△16.7	0.2
332,285	86.0	10.1	6,517,614	88.6	9.4	△808,234	△12.4	0.7
59,438	96.6	3.2	2,730,310	95.0	3.9	△940,792	△34.5	△0.7
383,836	90.2	8.9	5,877,799	87.6	8.4	△840,172	△14.3	0.5
60,409	67.1	0.2	411,954	67.4	0.6	△288,670	△70.1	△0.4
46,621	99.0	7.8	4,460,373	98.7	6.4	△45,940	△1.0	1.4
1								0.0
63,582								0.0
3,924,168	90.4	100.0	69,621,230	91.5	100.0	△13,091,093	△18.8	

※金額は千円未満を、比率は小数点以下第二位を四捨五入しているため、合計等が一致しない場合があります。

## (イ) 性質別歳出決算の状況

性質別	款		10	15	20	25	30	35	40	45	50
	議会費	総務費	民生費	衛生費	労働費	農林水産業費	商工費	土木費	消防費		
一 消費的経費	350,637	3,638,251	20,787,570	4,622,388	27,111	471,615	822,294	1,408,081	1,578,170		
1 人件費	330,589	2,482,330	1,631,650	848,399	72	234,927	232,988	535,440	1,386,582		
(1) 議員委員報酬手当等	250,271	16,867	7,041	902	72	21,290	64	344	24,809		
(2) 特別職(三役)給等		65,979									
(3) 一般職給等	80,318	1,566,832	1,160,424	692,268		199,634	221,699	495,717	1,353,672		
(4) 退職手当		646,012									
(5) 恩給及び退職年金		3,179									
(6) 会計年度任用職員		183,460	464,185	155,229		14,003	11,225	39,378	8,102		
2 物件費	10,436	906,057	270,416	3,483,764	1,147	172,841	75,867	606,387	158,930		
3 維持補修費		79,359	9,557	13,328		5,364		250,273	3,133		
4 扶助費			16,603,056	27,858							
5 補助費等	9,612	170,505	2,272,891	249,039	25,892	58,483	513,439	15,981	29,525		
(1) 負担金補助交付金	9,612	51,420	1,999,127	194,971	25,042	45,975	493,299	13,779	25,601		
(2) その他		119,085	273,763	54,068	850	12,508	20,140	2,202	3,924		
二 投資的経費		10,251	338,083	631,573		125,288	4,065	1,780,217	211,348		
1 普通建設事業費		10,251	338,083	631,573		125,288	4,065	1,780,217	211,348		
(1) 補助事業費			253,279	189,601		60,544		494,923			
(2) 単独事業費		10,251	84,804	441,971		31,398	4,065	1,237,486	211,348		
(3) 国県事業等負担金						33,346		47,808			
2 災害復旧事業費											
(1) 補助事業費											
(2) 単独事業費											
三 その他の経費		1,037,918	3,688,216	26,083	8,100	22,361	2,844,090	2,521,082			
1 貸付金		5,000			8,100	3,000	2,840,000	51			
2 出資金				26,083							
3 積立金		1,032,918	12,956			19,350	374	1,031			
4 繰出金			3,675,260			11	3,716	2,520,000			
5 公債費											
合計	350,637	4,686,421	24,813,869	5,280,044	35,211	619,264	3,670,449	5,709,380	1,789,518		
財源内訳	特定財源										
	国県支出金		430,824	14,457,914	1,611,212	5,200	262,390	195,859	288,020	23,072	
	市債			148,200	259,200		16,700		806,700	133,400	
	その他	12	282,938	345,588	764,099	8,501	15,845	2,879,079	535,070	33,418	
計	12	713,762	14,951,702	2,634,511	13,701	294,935	3,074,938	1,629,790	189,890		
一般財源	350,625	3,972,659	9,862,167	2,645,533	21,511	324,329	595,511	4,079,591	1,599,628		



(単位 千円)

55	60	65	70	合 計	前年度 決算額	比較		構成比(%)		款	性質別
						(A)-(B)	(C)/(B)	本年度	前年度		
教育費	災 害 復旧費	公債費	諸支出金	(A)	(B)	(C)	(%)				
4,437,258				38,143,375	49,700,114	-11,556,739	-23.3	67.5	71.4	一 消費的経費	
1,978,090				9,661,068	9,675,550	-14,482	-0.1	17.1	13.9	1 人 件 費	
47,643				369,303	361,726	7,577	2.1	0.7	0.5	(1) 議員委員報酬手当等	
12,379				78,358	46,156	32,202	69.8	0.1	0.1	(2) 特別職(三役)給等	
1,257,766				7,028,331	7,210,699	-182,368	-2.5	12.4	10.4	(3) 一般職給等	
62,222				708,234	696,140	12,094	1.7	1.3	1.0	(4) 退職手当	
				3,179	3,809	-630	-16.5	0.0	0.0	(5) 恩給及び退職年金	
598,081				1,473,662	1,357,020	116,642	8.6	2.6	1.9	(6) 会計年度任用職員	
1,928,097				7,613,943	7,157,599	456,344	6.4	13.5	10.3	2 物 件 費	
97,894				458,908	497,924	-39,016	-7.8	0.8	0.7	3 維持補修費	
86,283				16,717,197	13,708,945	3,008,252	21.9	29.6	19.7	4 扶 助 費	
346,894				3,692,260	18,660,096	-14,967,836	-80.2	6.5	26.8	5 補 助 費 等	
288,784				3,147,609	18,059,074	-14,911,465	-82.6	5.6	25.9	(1) 負担金補助交付金	
58,110				544,652	601,022	-56,370	-9.4	0.9	0.9	(2) そ の 他	
479,079	123,284			3,703,188	5,919,907	-2,216,719	-37.4	6.5	8.5	二 投資的経費	
479,079				3,579,904	5,254,726	-1,674,822	-31.9	6.3	7.6	1 普通建設事業費	
74,738				1,073,086	1,372,539	-299,453	-21.8	1.9	2.0	(1) 補助事業費	
404,341				2,425,665	3,824,406	-1,398,741	-36.6	4.3	5.5	(2) 単独事業費	
				81,154	57,781	23,373	40.5	0.1	0.1	(3) 国県事業等負担金	
	123,284			123,284	665,181	-541,897	-81.5	0.2	0.9	2 災害復旧事業費	
	87,996			87,996	451,772	-363,776	-80.5	0.2	0.6	(1) 補助事業費	
	35,288			35,288	213,409	-178,121	-83.5	0.0	0.3	(2) 単独事業費	
121,291		4,414,433		14,683,574	14,001,209	682,365	4.9	26.0	20.1	三 そ の 他 の 経 費	
88,870				2,945,021	3,039,717	-94,696	-3.1	5.2	4.4	1 貸 付 金	
				26,083	31,084	-5,001	-16.1	0.1	0.0	2 出 資 金	
32,421				1,099,051	243,352	855,699	351.6	1.9	0.4	3 積 立 金	
				6,198,986	6,226,683	-27,697	-0.4	11.0	8.9	4 繰 出 金	
		4,414,433		4,414,433	4,460,373	-45,940	-1.0	7.8	6.4	5 公 債 費	
5,037,627	123,284	4,414,433		56,530,138	69,621,230	-13,091,092	-18.8	100.0	100.0	合 計	
347,671	87,400			17,709,563	29,622,174	-11,912,611	-40.2	31.3	42.5	国県支出金	財 源 内 訳
265,600	35,200			1,665,000	2,986,186	-1,321,186	-44.2	3.0	4.3	市 債	
249,251	596	94,255		5,208,651	5,713,707	-505,056	-8.8	9.2	8.2	そ の 他	
862,522	123,196	94,255		24,583,214	38,322,067	-13,738,853	-35.9	43.5	55.0	計	
4,175,105	88	4,320,178		31,946,924	31,299,163	647,761	2.1	56.5	45.0	一 般 財 源	

※金額は千円未満を、比率は小数点以下第二位を四捨五入しているため、合計等が一致しない場合があります。

## (ウ) 款別不用額の状況

(単位 千円)

款	不用額	左の主な内訳
10 議会費	9,976	政務活動費交付金 5,785
15 総務費	299,275	庁内LAN整備事業費 8,653 防災対策事業費 6,403 岩井町高度無線環境整備推進事業費 17,675 映像のまち構想事業費 3,521 まちなかの魅力・民間活力応援事業費 3,000 オリンピック等関連事業費 2,987 過年度還付金 35,292 行政サービスセンター事業費 6,534 マイナンバーカード交付事業費 60,725
20 民生費	1,421,781	国民健康保険特別会計繰出金 38,431 新型コロナウイルス感染症生活困窮者自立支援金 58,808 障害児通所支援事業費 72,169 子育て世帯への臨時特別給付金 51,828 子育て世帯生活支援特別給付金 70,573 施設型給付費（認定こども園） 61,595 児童手当 86,373 介護保険特別会計繰出金 88,367 後期高齢者医療費 93,790 医療扶助費 141,086 職員給与費 81,916
25 衛生費	415,943	新型コロナウイルスワクチン接種体制確保事業費 81,446 新型コロナウイルスワクチン接種業務費 108,379 新型コロナウイルスワクチン接種医療従事者派遣事業費 12,399 ごみ処理施設等建設事業費 76,980
30 労働費	6,244	雇用対策支援金事業費 4,400
35 農林水産業費	115,266	農業次世代人材投資事業費 10,308 かんがい排水事業費 9,665 農村地域防災減災事業費 20,000 有害鳥獣対策事業費 13,057 職員給与費 19,153

款	不 用 額	左 の 主 な 内 訳
40 商 工 費	709,512	融資預託金 107,597 あがた駅南産業団地企業誘致優遇策事業費 119,804 企業立地促進事業費 74,305 (仮称) あがた駅北産業団地開発事業特別会計繰出金 17,883 中小企業等事業継続支援金 111,455 中小企業等売上減少支援金 37,015 栃木県営業時間短縮協力金負担金 30,338 中小企業等リース経費支援事業費 167,849
45 土 木 費	332,285	急傾斜地崩壊対策事業費等負担金 16,338 橋りょう整備事業費負担金 37,192 中橋整備関連まちづくり事業費 7,279 山辺西部第一土地区画整理事業費 55,565 施設補修事業費(市営住宅) 13,854 市営住宅解体撤去工事費 32,547 職員給与費 47,656
50 消 防 費	59,438	職員給与費 10,818 非常備消防活動費 12,056 旧消防本部解体撤去工事費 24,343
55 教 育 費	383,836	子育てのための施設等利用給付交付金 21,678 市立小学校大規模改造事業費 35,089 市立中学校大規模改造事業費 52,041 市民プラザ感染症対策事業費 10,478 国民体育大会事業費 64,983 市民会館別館跡地整備事業費 30,614 職員給与費 12,348
60 災 害 復 旧 費	60,409	急傾斜地災害復旧事業費 60,401
65 公 債 費	46,621	償還利子 39,564

## (エ) 主要事業の状況

## 第10款 議会費

(単位 千円)

項	目	事業名	事業費	財源内訳	事業の概要
10	10	タブレット端末関係費 (267)	1,966	一般 1,966	タブレット端末利用料
		議会インターネット 中継等事業費 (267)	2,508	一般 2,508	インターネット映像配信業務委託 アクセス総数8,542件 (3.4.1～4.3.31)

## 第15款 総務費

(単位 千円)

項	目	事業名	事業費	財源内訳	事業の概要
10	10	個人番号カード 利用環境整備事業費 (99)	9,287	国 9,286 一般 1	マイナポイント支援窓口業務委託
		自動車等購入費 (95)	2,490	繰越 2,490	災害パトロール用自動車購入
		防災対策事業費 (97)	2,313	県 183 一般 2,130	災害時用毛布リパック業務委託 災害情報共有システム利用料外
		自主防災組織活動費 (96)	1,007	県 349 一般 658	自主防災組織活動経費 851 自主防災会訓練助成金外 156
		ハザードマップ 改訂事業費 (97)	10,411	国 4,728 繰越 1,802 一般 3,881	ハザードマップ作製費
		行政ICT化 推進事業費 (99)	4,189	国 740 一般 3,449	RPA推進事業費 1,853 AI-OCR推進事業費 1,320 リモート会議推進事業費 1,016
	市民サービスICT化 推進事業費 (99)	2,379	一般 2,379	住民向けLINEサービス事業費 1,425 公衆無線LAN整備事業費 954	
25	市民会館等 整備事業費 (82)	164	一般 164	市民検討委員会委員謝礼等	

項	目	事業名	事業費	財源内訳	事業の概要
10	25	地域公共交通計画策定事業費 (64)	114	一般 114	地域公共交通計画の検討事務費
		映像のまち構想推進事業費 (70)	12,280	国 17 諸 835 一般 11,428	ロケーション誘致促進事業補助金 あしかが映像まつり シネマコンプレックス連携事業 旧西高校の維持管理等
		まちの魅力・民間活力応援事業費 (68)	2,500	繰入 2,500	まちづくり民間活力応援補助金
		シティプロモーション推進事業費 (69)	2,588	財 16 寄 850 一般 1,722	たかうじ君活用事業等
		地方創生事業費 (69,202)	23,401	国 8,849 県 4,200 寄 3,000 一般 7,352	足利の魅力発信事業費 6,000 里山地域活性化事業費 5,328 移住・定住促進事業費 12,073
15	15	コンビニ収納経費 (LINE Pay・PayPay キャッシュレス決済) (110)	198	一般 198	電子マネーオプション利用料 198
20	10	コンビニエンスストア 住民票等交付事業費 (173)	11,227	一般 11,227	J-LIS負担金 2,728 手数料等 8,499
		マイナンバーカード 交付事業費 (173)	74,346	使 59 国 68,361 一般 5,926	個人番号カード交付事業委託料等 交付枚数 20,059枚

第20款 民生費

(単位 千円)

項	目	事業名	事業費	財源内訳	事業の概要
10	10	障害者(児)自立支援 給付費 (119~121)	2,808,445	国 1,433,319 県 716,734 一般 658,392	介護給付費 1,567,924 訓練等給付費 1,052,433 自立支援医療費 165,525 補装具費 22,181 高額障害福祉サービス費 382
		身体障害者援護経費 (121~122)	47,008	国 11,649 県 5,824 一般 29,535	日常生活用具 40,349 訪問入浴事業委託 6,659

項	目	事業名	事業費	財源内訳	事業の概要		
10	10	障がい者基幹相談支援センター事業費 (122)	25,000	国 4,837 県 2,418 一般 17,745	1か所		
		特別障害者手当等 (123)	48,012	国 36,028 一般 11,984	特別障害者手当 36,539 障害児福祉手当 10,580 福祉手当 893		
		障害者地域活動支援センター事業委託費 (123)	26,900	国 3,800 県 1,900 一般 21,200	2か所		
		重度心身障害者医療助成費 (125)	193,002	県 96,497 諸 8 一般 96,497	助成件数 47,673 件		
		障害者社会参加促進等事業費 (123～124)	20,616	国 5,471 県 2,735 財 29 一般 12,381	手話通訳者設置 1,022 生活訓練事業費補助 284 自動車改造費助成 350 障害者福祉バス運行経費等 2,979 日中一時支援事業 13,210 障害者移動支援事業 2,771		
		社会福祉団体助成事業費 (118)	139,102	県 26,629 一般 112,473	社会福祉協議会 86,506 民生委員児童委員連合会等 34,608 地区社会福祉協議会活動費補助金 16,278 社会福祉団体活動費補助金 1,710		
		心身障害者福祉事業費 (124)	43,306	県 162 寄 7,000 一般 36,144	指定難病患者見舞金 27,160 福祉タクシー 15,984 地域自殺対策強化事業費 162		
		生活困窮者自立支援事業費 (116)	9,977	国 7,483 一般 2,494	住居確保給付金事業費 5,823 自立相談支援事業費 4,154		
		20	20	市民と行政の協働事業費 (182)	1,264	一般 1,264	市民活動支援事業費 264 市民力創出協働事業費 1,000
				防犯灯エスコ事業費 (184)	29,469	一般 29,469	契約期間 平成27年度～令和6年度 相手方 足利市電設協同組合 LED化済み防犯灯 15,589灯
市民活動センター管理運営費 (182)	6,300			一般 6,300	管理運営委託費 6,232 施設整備費 68		

項	目	事業名	事業費	財源内訳	事業の概要
10	20	消費者行政経費 (185～186)	14,359	県 1,105 一般 13,254	啓発・指導費 591 消費生活センター費 4,931 消費生活相談員 7,732 消費者行政活性化事業費 1,105
		特殊詐欺対策電話機等 購入費補助金 (186)	350	一般 350	補助件数 72件
		生活路線バス 運行等事業費 (184～185)	100,190	県 3,608 寄 2,991 一般 93,591	運行費補助 8路線 利用者数 延140,822人 生活路線バス回数乗車券購入費補助228件
15	10	民間保育所等 育成事業費 (144)	151,321	国 27,126 県 47,367 寄 7,360 一般 69,468	特別保育事業等推進費補助 149,041 運営費補助 2,280
		保育緊急確保事業費 (145)	30,051	国 11,382 県 11,382 一般 7,287	一時預かり幼稚園型 (認定こども園11、新制度幼稚園1)
		民間保育所等 施設整備費補助金 (142)	253,279	国 168,853 繰越 2,826 市債 81,600	民間保育所施設整備費補助 (保育所1)
		民間保育所等業務効率化 推進事業費補助金 (142)	1,500	国 1,495 一般 5	ICT化システム導入補助金 1,500 (保育所1、認定こども園1)
		泗水学園 管理運営委託費 (138)	195,476	国 39 県 183,788 一般 11,649	指定管理料等 入所児童 延 498人
		放課後児童健全 育成事業費 (139)	320,680	国 110,220 県 110,220 諸 74 一般 100,166	登録児童数 2,360人 委託費等 311,275 補助金 9,405
		病児保育事業費 (146)	6,711	国 2,365 県 2,365 一般 1,981	1か所 利用人数 延52人
		こども医療助成費 (140)	437,906	県 126,093 一般 311,813	医療助成費 425,835 審査支払手数料 12,071 助成件数 210,861件

項	目	事業名	事業費	財源内訳	事業の概要
15	10	地域子育て支援拠点 事業費 (145)	8,408	国 3,400 県 3,400 一般 1,608	地域子育て支援センター3か所 1,477 地域子育て支援拠点事業委託 2か所 6,800 事務費 131
		子育て支援 コーディネート事業費 (145)	3,364	国 2,666 県 666 一般 32	地域子育て支援コーディネーター 3,185 事務費 179
		屋内子ども遊び場 事業費 (139)	32,600	一般 32,600	入場者数 延70,345人 運営費補助(キッズピアあしかが) 30,000 委託料(メディアアート) 2,600
		ファミリー・サポート・ センター運営費 (146)	3,872	国 1,333 県 1,333 一般 1,206	会員数 599人 運営費 3,843 保護者外出支援事業費 (ママのお出かけサポート) 29
		障害児通所支援事業費 (124)	493,714	国 281,800 県 140,900 寄 939 一般 70,075	放課後等デイサービス 386,432 児童発達支援等 106,399 委託費 883
		子ども家庭総合 支援拠点事業費 (137)	7,885	国 2,628 県 2,628 一般 2,629	相談指導回数 8,378回
	15	民間保育所保育運営費 (142~143)	1,234,475	分 83,827 国 585,020 県 256,306 一般 309,322	11保育園 認可定員 1,510人 入所児童 延14,553人 (管外受託 延489人を含む入所率80.3%) 管外委託 延75人
		施設型給付費 (143~144)	1,645,585	国 738,055 県 428,972 一般 478,558	13園 認可定員 2,767人 入所児童 延21,517人 (管外受託 延1,123人を含む入所率64.8%) 管外委託 延939人(公立を含む)
		地域型保育給付費 (144)	28,016	国 14,694 県 5,651 一般 7,671	1園 認可定員 15人 入所児童 延121人 (管外受託 延0人を含む入所率67.2%) 管外委託 延12人
		児童扶養手当 (139)	524,113	国 172,003 諸 4,802 一般 347,308	受給資格者数 1,311人 支給額 523,343 事務経費 770



項	目	事業名	事業費	財源内訳	事業の概要
15	15	児童手当 (139)	1,899,699	国 1,311,650 県 291,627 諸 570 一般 295,852	受給者数 9,116人 支給額 1,891,460 事務経費 8,239
	20	母子生活支援経費 (138)	14,106	国 8,684 県 4,342 一般 1,080	施設委託(母子生活支援施設3施設) 14,106
		母子生活支援施設管理 運営委託費等 (138)	44,327	分 15,898 国 10,195 県 5,097 一般 13,137	指定管理料(さわらごハイム足利) 44,327
	25	公立保育所経費 (142)	983,295	分 56,851 国 16,930 県 21,288 市債 14,800 諸 23,340 一般 850,086	10保育所 認可定員 920人 入所児童 延6,767人 (管外委託 延130人を含む入所率 61.3%) 保育運営費 480,885 その他保育所費 483,830 施設整備費(山川ふれあいセンター (保育所)空調設備更新) 18,580
20	30	児童館管理運営費 (146)	83,964	使 155 国 11,802 県 11,802 市債 16,500 一般 43,705	管理運営費(山川、梁田こども館) 29,063 指定管理料等(八幡、にしこども館) 34,266 施設整備費(山川ふれあいセンター (児童館)空調設備更新) 20,635
	10	高齢者支援経費 (126~127)	52,887	県 3,093 諸 175 一般 49,619	敬老事業 22,408 敬老祝金 1,620 老人クラブ 9,654 愛のひと声 17,804 福祉電話 231 日常生活用具給付等 696 はり、きゅう等施術費助成事業費 474
		老人ホーム 施設措置(委託)費 (126)	103,357	手 1 分 21,922 一般 81,434	養護老人ホーム(市内) 98,032 喜重苑 延679人 養護老人ホーム(市外) 3施設 延33人 5,325
		自立生活支援事業費 (128)	2,476	一般 2,476	短期入所事業 413 高齢者暮らしのお手伝い事業 2,057 ささえ愛ボランティアポイント事業 6

項 目	事 業 名	事 業 費	財 源 内 訳	事 業 の 概 要
20	シルバー人材センター 運 営 費 補 助 金 等 (134)	12,500	一般 12,500	運営費補助
	ひとりぐらし高齢者等緊急 通報システム設置事業費 (127)	13,416	一般 13,416	通報センター業務委託 4,968 緊急通報システム設置 8,448
	後 期 高 齢 者 医 療 広 域 連 合 負 担 金 (180)	1,535,692	一般 1,535,692	事務費 66,952 医療費 1,468,740
	老人福祉センター 管 理 運 営 委 託 費 等 (128)	64,293	諸 189 一般 64,104	幸楽荘 3か所
	老人福祉センター施設整備費 (128)	44,143	市債 35,300 一般 8,843	東幸楽荘空調設備更新 16,533 西幸楽荘空調設備更新 27,610
25 15	扶 助 費 (116)	2,421,765	国 1,950,973 県 32,131 諸 61,496 一般 377,165	生活扶助費 754,198 住宅扶助費 337,780 介護扶助費 121,815 医療扶助費 1,183,914 その他の扶助費 24,058

第25款 衛 生 費

(単位 千円)

項 目	事 業 名	事 業 費	財 源 内 訳	事 業 の 概 要
10 10	母子保健衛生事業費 (153~154)	103,305	使 50,447 国 10,329 県 2,844 寄 2,000 一般 37,685	母子健康支援事業費 5,015 母子保健コーディネーター 2,795 妊婦乳幼児健診 75,390 養育医療給付事業費 9,650 産婦健診・産後ケア 6,916 新生児聴覚検査助成事業費 3,539
	不妊・不育症治療費 助 成 事 業 費 (153)	18,208	寄 4,029 諸 15 一般 14,164	特定不妊治療費助成 108件 特定不妊治療以外助成 18件 不育症治療費助成 2件
	休日夜間急患診療所 運 営 費 (155)	29,790	一般 29,790	休日夜間急患診療 内科・小児科 867件 歯科 101件
	スマートウェルネス シ テ イ 事 業 費 (154~156)	3,805	寄 1,377 諸 63 国 2,044 一般 321	健幸づくり推進事業費 451 まちじゅう・スポーツ健幸ジム事業費 3,354

項	目	事業名	事業費	財源内訳	事業の概要
10	15	予防接種費等 (149～150)	320,101	手 1,678 国 3,139 一般 315,284	予防接種費 313,492 風しん対策予防接種費 4,595 その他の予防費 2,014
		健康増進事業費等 (150～154)	171,602	国 7,722 県 8,597 諸 3,520 一般 151,763	健康教育 468 健康相談 183 健康診査 2,949 各種検診 167,919 訪問指導 83
	30	斎場施設整備費 (176)	4,741	一般 4,741	台車ブロック等交換工事外
		斎場再整備事業費 (82～83)	72,643	国 8,632 市債 27,700 一般 36,311	基本・実施設計業務委託 51,350 新山団地公園整備工事ほか 21,293
	35	環境保全関係費 (164～167)	7,416	国 1,984 県 853 諸 68 一般 4,511	環境保全意識の啓発活動費 198 環境レポーター事業費 124 環境汚染に関する調査費 1,524 空き缶等のポイ捨て防止推進事業費 93 地球温暖化防止対策事業費 68 健幸アシスト事業費 40 幼児2人同乗用自転車等購入費補助 2件 クベアツツカミ被害木伐採推進事業費 1,553 クベアツツカミ防除対策事業費 3,816
		新エネルギー 推進事業費 (164～165)	4,047	使 4,035 諸 12	エコ・アクションポイント事業費 1,950 電気自動車普及促進事業費 175 調査研究費 220 電力見える化事業費 1,702
15	10	合併処理浄化槽 設置整備事業費補助金 (163)	33,684	国 16,718 県 6,628 一般 10,338	設置数 94基 撤去数 37基
		ごみ減量・再資源化 対策事業費 (162)	112,414	使 95,384 一般 17,030	啓発事業費 1,049 資源物集団回収事業費 15,523 生ごみ処理容器普及事業費 458 ごみ袋指定制事業費 95,384
	15	清掃施設管理運営費 (160～161)	957,558	使 418,442 財 500 諸 76,582 繰越 5,060 市債 78,800 一般 378,174	東部クリーンセンター 162,463 南部クリーンセンター 691,141 小俣・月谷最終処分場 24,974 小俣処分場浸出水処理施設改修工事 78,980

項	目	事業名	事業費	財源内訳	事業の概要
15	15	ごみ収集業務委託費 (160)	569,616	一般 569,616	東部地区収集 111,485 西部地区収集 146,635 南部地区収集 171,404 中央部地区収集 54,780 北部地区収集 85,312
		新焼却施設等 整備事業費 (83~85)	167,815	国 9,732 繰越 8,400 市債 135,500 一般 14,183	事業者選定支援業務委託 14,940 地下水調査業務委託 11,297 境界測量業務委託 6,776 用地取得費ほか 134,802

第30款 労働費

(単位 千円)

項	目	事業名	事業費	財源内訳	事業の概要
10	10	求人对策費 (189)	258	一般 258	市内企業等地域人材確保事業費
		就労支援事業費 (189~190)	1,183	一般 1,183	就労支援セミナー委託等事業費 570 あしかがおしごと研究所実証事業費 613
		両毛地区勤労者 福祉共済会補助金 (191)	16,786	一般 16,786	管理費補助金

第35款 農林水産業費

(単位 千円)

項	目	事業名	事業費	財源内訳	事業の概要
10	20	生産調整推進対策費 (204)	5,559	県 4,395 諸 12 一般 1,152	推進事務費
		融資対策費 (204)	3,064	諸 3,000 一般 64	利子補給金 64 農業近代化融資預託金 3,000
		農村地域総合 振興対策事業費 (204~206, 214, 365)	64,798	国 1,687 使 71 県 53,625 財 21 諸 2,756 一般 6,638	農産物ブランド力強化支援事業費 215 有害鳥獣対策支援事業費 1,029 名草ふるさと交流館管理運営等事業費 4,248 地産地消等推進事業費 816 人・農地問題解決加速化支援事業費 78 強い農業・担い手づくり総合支援事業費 3,000 農地中間管理機構集積・集約化活動事業費 5,960 産地パワーアップ事業費 47,344 次世代農業強化支援事業費 2,000 使用済農業用生産資材適正処理推進事業費 108

項	目	事業名	事業費	財源内訳	事業の概要
10	20	担い手育成確保事業費 (206)	20,292	県 18,192 諸 100 一般 2,000	新規就農塾開催事業費 2,100 農業次世代人材投資事業費 18,192
	25	畜産振興 事業費補助金 (207)	792	一般 792	県地区肥育牛団地整備事業管理費 630 畜産環境改善対策事業費 162
	30	集落基盤整備事業費 (208)	6,666	一般 6,666	単独事業 1,238 県営農村振興総合整備事業負担金 5,428
		ほ場整備事業費 (208)	5,001	一般 5,001	南部地域土地改良事業調査費 4,844 推進事務費 157
	30	かんがい排水事業費 (209～210)	50,573	県 13,751 繰越 682 市債 16,700 一般 19,440	団体営事業 682 県単独事業 10,150 多面的機能支払交付金 12,518 県営事業費負担金 27,223
		農村地域防災 減災事業費 (211)	136,708	県 136,708	防災重点農業用ため池劣化状況評価等 業務委託 14か所
		農業用排水路 維持整備費 (211)	3,325	一般 3,325	三栗谷用水・足利市わたらせ川左岸土 地改良区用排水路浚渫及び維持管理 費補助金
15	15	林道事業費 (212)	6,123	一般 6,123	県営林道事業箇所負担金 1,580 林道周辺の環境美化事業外 4,543
		松くい虫防除事業費 (213)	1,325	県 693 一般 632	衛生伐 50m <sup>3</sup> 樹幹注入 17本
		林業振興対策事業費 (213)	37,588	県 19,934 繰入 2,389 一般 15,265	林業振興対策事業費 4,745 里山林整備事業費 7,102 有害鳥獣対策事業費 25,741
		森林管理整備事業費 (214)	3,300	繰入 3,300	森林経営管理制度に基づく森林所有者 意向調査準備業務
		市有林維持管理費 (214)	2,093	繰入 1,650 一般 443	生活環境保全林刈払外

第40款 商 工 費

(単位 千円)

項	目	事 業 名	事 業 費	財 源 内 訳	事 業 の 概 要
10	15	融 資 対 策 費 (192～193)	2,891,185	国 5,349 諸 2,840,298 一般 45,538	保証料補助 45,582 利子補給金 5,603 融資預託金 2,840,000
		産 業 振 興 貢 献 企 業 褒 賞 経 費 (197)	284	一般 284	表彰企業 3社
		中心市街地にぎわい 創 出 事 業 費 (188)	2,448	一般 2,448	空き店舗対策事業費 2,100 中心市街地活性化推進事業費 192 刀剣鑑賞会事業費 156
		地 域 商 業 振 興 対 策 事 業 費 (188)	1,541	一般 1,541	商店街快適環境整備事業費 286 地域商業団体活動支援事業費 909 地域商店街活性化支援事業補助及び交付金 346
		商 工 業 団 体 事 業 費 補 助 金 (194)	9,730	一般 9,730	商工会議所等
		中小企業等振興事業費 (195, 197, 200)	18,129	国 13,095 財 3 一般 5,031	中小企業基盤強化事業費 5,027 働き方改革促進支援事業費 12,816 ICT普及促進事業費 286
		県南地域地場産業振興 センター事業費等補助金 (197)	45,700	一般 45,700	事業費等補助金
		県南地域地場産業振興 センター委託事業費 (197)	1,959	一般 1,959	足利工業製品展示会等出展支援委託事業費
		企 業 誘 致 事 業 費 (198)	1,247	一般 1,247	企業情報収集事業費 616 産業用地バンク事業費 630 市内企業従業員定住促進事業 1
		あがた駅南産業団地 関 連 事 業 費 (198)	115,549	一般 115,549	企業誘致優遇策事業費
		(仮称)あがた駅北 産 業 団 地 開 発 事 業 費 (199)	31,724	繰越 31,724	方眼測量等業務委託 6,919 用地測量等業務委託 330 基本設計業務委託 24,475
		企 業 立 地 促 進 事 業 費 (199)	44,231	一般 44,231	企業立地促進助成 13件

項	目	事業名	事業費	財源内訳	事業の概要
10	15	起業・創業チャレンジ 応援事業費 (190～191)	4,473	寄 900 諸 784 一般 2,789	中小企業創業支援事業費 1,215 ベンチャーオフィス管理費 2,358 人材育成支援事業費 900
		観光事業運営費 (201)		11,936	国 2,722 財 385 諸 94 一般 8,735
	観光施設整備事業費 (201)	3,779	県 573 寄 2,495 一般 711		観光施設維持管理事業費 1,284 ハイキングコース等整備事業費 2,495
	観光振興特別事業費 (201)		11,344	県 2,080 一般 9,264	観光のまちづくり推進事業費 6,767 出逢いのあるまち創出事業費 195 国内観光プロモーション活動支援事業費 2,699 オリンピック観光誘客促進事業費 1,683
	おもてなし推進事業費 (201)	4,302		一般 4,302	観光拠点美化促進等事業費 3,618 足利来訪おもてなし事業費 684
	スマートウェルネス シティ事業費 (202)		2,144	国 674 寄 1,469 一般 1	歩いて健康になる観光地創出事業費 796 歩くまち空間創出事業費 1,348
	まちなか遊学館 管理運営費等 (201)	7,991		使 24 財 20 諸 14 一般 7,933	管理運営費等

第45款 土木費

(単位 千円)

項	目	事業名	事業費	財源内訳	事業の概要
10	15	建築物耐震改修 促進事業費 (218)	4,297	国 2,148 県 1,061 繰越 250 一般 838	住宅耐震診断補助金 247 住宅耐震建替補助金 4,050
		空き家対策推進事業費 (218)		17,758	国 5,687 一般 12,071

項	目	事業名	事業費	財源内訳	事業の概要	
15	15	道路メンテナンス サイクル事業費 (247)	900	国 495 一般 405	トンネル点検 1か所	
		道路維持費 (246, 249)	92,813	使 15,000 繰越 45 市債 31,900 一般 45,868	保守点検等業務委託 14件 道路補修等工事 18件 急傾斜地崩壊対策事業費負担金 7件	
		道路照明灯 エコ事業費 (248)	24,913	一般 24,913	道路照明施設のLED化工事及び 維持管理	
	20	道路新設改良事業費 (235~239)	512,662	国 82,465 繰越 18,579 市債 390,600 一般 21,018	樺崎田沼通り道路改良事業費 25,159 工事 340.0m 補償 2件 鹿島山下通り道路改良事業費 4,667 工事 54.1m 五十部町4号線道路改良事業費35,666 工事 46.5m 江川利保通り道路改良事業費 92,110 工事 122.1m 用地取得 4761.41㎡ 補償 20件 トンネル通り舗装改良事業費 14,454 工事 100.0m 単独道路改良事業費 229,702 委託 測量外 工事 2807.6m 用地取得 5.55㎡ 補償 22件 単独舗装改良事業費 110,904 工事 2479.9m	
		冠水対策事業費 (239)	12,067	繰越 217 市債 10,800 一般 1,050	久保田通り外 工事 86.1m	
	25	交通安全施設整備費 (251)	16,984	一般 16,984	防護柵設置 2,420 区画線設置 14,135 道路反射鏡設置外 429	
	35	橋りょう新設改良事業費 (239~240)	80,314	国 30,746 繰越 11,672 市債 33,500 一般 4,396	橋りょう点検 83橋 委託 設計外 工事 27.6m 橋りょう整備事業費負担金 1か所	
	20	10	排水路等改修事業費 (242)	89,166	繰越 429 市債 88,000 一般 737	委託 測量外 工事 843.5m 補償 3件



項	目	事業名	事業費	財源内訳	事業の概要
20	10	河川排水路 浚渫等工事費 (253)	43,752	使 2,854 繰越 50 市債 19,700 一般 21,148	猿田町排水ポンプ更新工事 1件 除草業務委託 4件 排水路浚渫等工事 23件
25	10	まちなかウォークブル 推進事業費 (216)	3,421	国 1,368 一般 2,053	まちなか活性化推進に関する調査・検討 業務委託
		立地適正化計画 策定事業費 (216)	9,716	国 4,500 一般 5,216	足利市立地適正化計画策定業務委託外
		(仮称)足利スマートIC 関連事業費 (216)	462	繰越 462	(仮称)足利スマート IC 設置に向けた 技術支援業務委託
	15	大日西土地 区画整理事業費 (219~220)	11,686	使 500 国 262 繰越 4,631 市債 200 一般 6,093	用地取得 383.5㎡ 家屋調査 2件
		中央土地 区画整理事業費 (220~221)	39,660	使 637 国 6,500 繰越 6,604 市債 10,900 一般 15,019	用地取得 470.97㎡ 家屋調査 1件 補償 2件
	41	山辺西部第一 土地区画整理事業費 (229~231)	157,503	使 183 国 27,956 県 376 財 12,692 繰越 10,675 諸 41,778 市債 23,900 一般 39,943	用地取得 826.34㎡ 道路築造 83.4m 補償 1件
	43	山辺西部第二 土地区画整理事業費 (231~234)	339,816	使 328 国 44,938 県 1,590 財 1,228 繰越 22,181 諸 21,364 市債 27,000 一般 221,187	家屋調査 15件 用地取得 6,561.72㎡ 道路築造 68.2m 補償 10件

項	目	事業名	事業費	財源内訳	事業の概要
25	60	公園街路灯 エコ事業費 (225)	5,193	一般 5,193	公園照明施設のLED化工事及び 維持管理
		公園施設整備事業費 (222～224)	64,770	国 23,527 繰越 1,803 市債 29,700 一般 9,740	北郷公園防球ネット設置工事外16件 足利市総合運動公園園路改修工事外5件
30	10 ・ 15	住環境整備事業費 (259)	86,878	国 35,000 市債 51,800 一般 78	給水設備改修工事(新山町市営住宅) 56,804 外壁等改修工事(五十部西山市営住宅) 30,074
	15	春日市営住宅跡地 整備事業費 (258)	68,453	市債 68,400 一般 53	春日市営住宅解体撤去工事

第50款 消防費

(単位 千円)

項	目	事業名	事業費	財源内訳	事業の概要	
10	10	救急救命士養成事業費 (293)	2,483	一般 2,483	新規養成 1人	
	15	消防団活性化総合整備費 (292)	5,986	一般 5,986	防火衣一式 60式	
			消防自動車等 整備事業費 (297)	80,423	市債 78,600 一般 1,823	化学消防ポンプ自動車(I型) 1台
			消防器具整備費 (297)	5,635	一般 5,635	消防用吸管 4本外
	20	消防器具整備費 (林野火災対応用等器具整備) (293, 297, 303)	49,433	寄 14,346 一般 35,087	消防団携帯型受令機 24式 可搬ポンプ 4台 消防署活系無線機 95台 外	
			消防庁舎等整備事業費 (292)	7,997	一般 7,997	河南消防署車庫設置工事 7,997
			消火栓整備事業費負担金 (297)	11,788	一般 11,788	移設 6基、改修 4基

項	目	事業名	事業費	財源内訳	事業の概要
10	20	旧消防本部 解体撤去工事費 (292)	55,715	市債 54,800 一般 915	低濃度PCB廃棄物収集運搬及び 処分業務 132 旧消防本部庁舎解体撤去工事 55,583

第55款 教育費

(単位 千円)

項	目	事業名	事業費	財源内訳	事業の概要
10	15	学校教育環境審議会委員 (308)	448	一般 448	学校教育環境審議会の委員報酬 開催回数 7回
		子育てのための施設等 利用給付交付金 (147)	107,308	国 54,155 県 27,077 一般 26,076	6園(管外3園を含む) 延4,290人(管外130人を含む)
		学力向上・指導力強化 支援事業費 (351~352)	9,000	一般 9,000	学力確認テストの実施 音声通訳機器の配備 学力向上コーディネーター 3人
15	10	教師用指導書等 整備事業費 (320)	8,467	一般 8,467	小学校教師用指導書・教科書購入
		統合型校務支援 システム整備事業費 (319)	44,749	一般 44,749	小学校光回線使用料、機器リース料
		外国人児童生徒 教育専門指導員経費 (351)	2,040	県 1,360 諸 5 一般 675	外国人児童生徒教育専門指導員 小学校 1人
	15	英会話教育推進事業費 (352)	47,230	諸 71 一般 47,159	小学校英語教育アドバイザー 1人 英会話教育スーパーバイザー 1人 英会話学習指導員(ALT) 8人 英語活動協力員(EAA) 11人
		すこやか支援員 配置事業費 (353)	22,960	諸 55 一般 22,905	すこやか支援員 小学校 13人
		児童生徒相談員 推進事業費 (352)	77,903	諸 187 一般 77,716	児童生徒相談員 小学校 53人
		外国人児童生徒 支援事業費 (351)	304	県 203 一般 101	外国人児童生徒教育支援員 小学校 1人

項	目	事業名	事業費	財源内訳	事業の概要	
15	20	市立小学校 大規模改造事業費 (319)	24,047	国 7,945 繰越 502 市債 15,600	小学校トイレ改修工事 1校	
		施設整備事業費等 (320)	9,673	市債 7,900 一般 1,773	小学校職員・来賓トイレ改修工事 12校 小学校エアコン設置工事 1校	
20	10	教師用指導書等 整備事業費 (320)	19,409	一般 19,409	中学校教師用指導書・教科書購入	
		統合型校務支援 システム整備事業費 (319)	19,986	一般 19,986	中学校光回線使用料、機器リース料	
		外国人児童生徒 教育専門指導員経費 (351)	2,092	県 1,394 諸 5 一般 693	外国人児童生徒教育専門指導員 中学校 1人	
	15	20	外国語指導助手 設置事業費 (353)	42,704	繰入 10,286 諸 53 一般 32,365	外国語指導助手 (ALT) 10人
			すこやか支援員 配置事業費 (353)	3,516	諸 8 一般 3,508	すこやか支援員 中学校 2人
		中学英語教育 推進事業費 (353)	766	一般 766	英語教育アドバイザー 1人 実用英語技能検定料補助金	
		児童生徒相談員 推進事業費 (352)	48,686	諸 117 一般 48,569	児童生徒相談員 中学校 19人 小規模特認校指導員 中学校 6人	
		外国人児童生徒 支援事業費 (351)	253	県 169 一般 84	外国人児童生徒教育支援員 中学校 1人	
		部活動指導員 配置事業費 (353)	144	県 96 一般 48	部活動指導員 中学校 1人	
		20	市立中学校 大規模改造事業費 (319)	34,853	国 11,693 繰越 160 市債 23,000	中学校トイレ改修工事 1校

項	目	事業名	事業費	財源内訳	事業の概要
20	20	施設整備事業費等 (320)	12,007	市債 9,600 一般 2,407	中学校職員・来賓トイレ改修工事 3校 中学校エアコン更新工事 2校 中学校屋上防水改修工事 1校
25	10	放課後子ども教室 事業費 (310)	290	繰入 290	地域ボランティアによる放課後の学習 支援等 小学校 7校、中学校 1校 参加児童 239名
	15	公民館施設整備費 (311)	57,647	市債 57,600 一般 47	小俣公民館体育室棟改修工事 57,647
	25	榑崎寺跡保存整備 事業費 (329)	9,498	国 4,658 市債 4,000 一般 840	遺構整備
		藤本観音山古墳 保存整備事業費 (329)	6,713	国 5,370 一般 1,343	用地取得及び物件移転補償等
	40	市民プラザ 施設整備費 (327)	43,470	繰越 10,870 市債 32,600	舞台照明調光装置改修工事 西館改修工事等
	45	市民会館 施設整備費 (324)	16,981	財 694 一般 16,287	廃棄物品処分業務委託 風鏡移設設置工事ほか閉館業務
	50	足利学校修景整備費 (337)	5,479	国 2,239 財 263 一般 2,977	第2次保存整備基本計画策定 大成殿保存修理工事報告書作成
	65	子どもの夢づくり 事業費 (309)	993	繰入 993	子ども夢づくり事業業務委託 小学校 3校、中学校 2校
30	10	国民体育大会事業費 (346~347)	67,876	県 24,085 寄 2,088 一般 41,703	競技別リハーサル大会運営費補助金 60,919 防犯カメラシステム設置費 4,337 レスリングマット購入費 2,620
		市民武道館運営費 交付金等 (344)	10,700	繰越 10,700	空調設備設置費補助金
	20	総合運動場プール改修 事業費 (343)	40,784	市債 39,600 一般 1,184	25m プール改修工事 36,443 50m プール循環ポンプ修繕等 4,341

項	目	事業名	事業費	財源内訳	事業の概要
30	20	市民会館別館跡地整備 事業費 (344)	41,701	市債 41,400 一般 301	市民会館別館棟解体撤去工事 41,701
	25	市民体育館改修事業費 (344)	34,429	市債 34,300 一般 129	屋根改修工事

(オ) 令和元年東日本台風災害復旧関連事業の状況

第 45 款 土 木 費

(単位 千円)

項 目	事 業 名	事業費	財 源 内 訳				
			国	県	債	他	一般
30	15	被災住宅再建等利子補給金 (259)		13			14

第 60 款 災害復旧費

(単位 千円)

項 目	事 業 名	事業費	財 源 内 訳				
			国	県	債	他	一般
15	5	農業用施設災害復旧事業費 (211)	15,178			596	
20	10	急傾斜地災害復旧事業費 (95)		72,222	35,200		88

## (カ) 新型コロナウイルス感染症対応事業の状況

## 第 15 款 総 務 費

(単位 千円)

項 目	事 業 名	事業費	財 源 内 訳					
			国	県	債	他	一般	
10	10	災害対策用資機材整備事業費 (97)	138					138
		行政 I C T 化推進事業費 (100)	1,016	740				276
		緊急対応型雇用創出事業費 (91)	4,523	4,423			100	
		職員等感染症対策事業費 (91)	3,413	3,311			102	
		行政 I T 化推進事業費 (100)	14,979	14,879			100	
25	25	感染症拡大防止啓発看板の 製作及び設置業務委託 (66)	660	660				
25	28 ・ 35	投票所等感染症対策事業費 (358)	1,515	1,414			101	

## 第 20 款 民 生 費

(単位 千円)

項 目	事 業 名	事業費	財 源 内 訳						
			国	県	債	他	一般		
10	10	生活困窮者自立支援事業費(再掲) (116)	9,977	7,483				2,494	
		生活困窮者自立支援金 (117)	56,868	56,868					
		住民税非課税世帯等臨時特別給付金 (117)	1,447,555	1,447,555					
		障害者福祉施設従事者応援事業費 (66)	7,661	7,560			101		
	20	20	生活路線バス感染症予防対策事業費 (187)	1,100	1,100				
			市民課窓口等感染症対策事業費 (176, 181)	14,261	13,949			312	
			自治会活動感染症予防対策事業費 (187)	7,070	6,970			100	



項 目	事 業 名	事業費	財 源 内 訳					
			国	県	債	他	一般	
15	10	民間保育所等業務効率化 推進事業費補助金 (148)	1,500	1,495				5
		子育て世帯への臨時特別給付金 (140)	1,867,072	1,867,072				
		放課後児童クラブ運営費補助金 (利用料返金) (141)	3,588	1,793	1,793			2
		子育て世帯生活支援特別給付金 (141)	155,260	155,260				
		児童福祉施設感染拡大防止事業費 (141,148)	20,446	19,202	1,182		58	4
		放課後児童クラブICT化推進 事業費補助金 (141)	19,726	13,036	6,536			154
		屋内子ども遊び場支援事業費 (141)	5,000	5,000				
		子育て世帯への臨時特別給付金(市単独) (140)	106,705	104,500				2,205
		民間保育所等従事者応援事業費 (66)	2,317	2,217			100	
20	10	高齢者福祉施設従事者応援事業費 (66)	12,966	12,865			101	

第 25 款 衛 生 費

(単位 千円)

項 目	事 業 名	事業費	財 源 内 訳					
			国	県	債	他	一般	
10	10	公的病院等運営費補助金 (159)	100,000	42,724				57,276
		医療機関等支援事業費 (159)	16,000	16,000				
		妊婦応援給付金 (66)	26,950	26,850			100	
		日常生活用品支援事業費 (195)	1,592	1,379			213	
15	15	新型コロナウイルスワクチン 接種体制確保事業費 (157)	575,045	575,045				

項	目	事業名	事業費	財 源 内 訳					
				国	県	債	他	一般	
10	15	新型コロナウイルス対策 予 防 接 種 費 (158)	762,247	762,247					
		高齢者施設新規入所予定者 P C R 検査等費用助成事業費 (135)	4,412	2,205			2,207		
		新型コロナウイルスワクチン 接種医療従事者派遣事業費 (158)	6,701		6,701				
		感染防止資機材等整備事業費 (159)	1,278	1,178			100		
		インフルエンザ予防接種 助 成 事 業 費 (159)	12,866	12,006					860
		福祉施設従事者抗原定量 検 査 等 実 施 事 業 費 (125, 135)	65,511	65,273				238	
		あっしーネット利用者PCR検査 等 費 用 助 成 事 業 費 (125)	27	26				1	
		児童福祉施設等感染症対策費 (148)	4,265	4,265					
		高齢者新型コロナウイルス ワクチン接種支援事業費 (157)	15,416	15,416					
15	15	ごみ収集運搬業務継続支援事業費 (163)	500	500					

第 30 款 労働費

(単位 千円)

項	目	事業名	事業費	財 源 内 訳				
				国	県	債	他	一般
10	10	雇用対策支援金事業費 (195)	5,600	5,200			400	

## 第 40 款 商 工 費

(単位 千円)

項 目	事 業 名	事業費	財 源 内 訳					
			国	県	債	他	一般	
10	15	融 資 対 策 費 (再 掲) (192~193)	201,288	5,349			157,800	38,139
		働 き 方 改 革 促 進 支 援 事 業 費 (再 掲) (200)	12,816	12,810				6
		ICT 普 及 促 進 事 業 費 (再 掲) (195)	286	285				1
		中 小 企 業 等 事 業 継 続 支 援 事 業 費 (196)	15,395	15,370				25
		グ ル ー プ 活 動 応 援 事 業 費 (195)	11,097	11,097				
		中 小 企 業 等 売 上 減 少 支 援 金 (195)	62,985	62,885			100	
		栃 木 県 営 業 時 間 短 縮 協 力 金 負 担 金 (196)	47,790	47,690			100	
		中 小 企 業 等 リ ー ス 経 費 支 援 事 業 費 (200)	11,651	11,551			100	
		と ち ま る 安 心 認 証 促 進 事 業 費 (196)	19,850	19,500				350
		宿 泊 施 設 活 用 テ レ ワ ー ク 促 進 実 証 事 業 費 (200)	1,782	1,682			100	
	コ ロ ナ 支 援 策 相 談 窓 口 事 業 費 (196)	515	510				5	
20	観 光 事 業 運 営 費 (再 掲) (灯りを活用したアフターコロナ魅力発信事業) (203)	5,870	2,722				3,148	

## 第 45 款 土 木 費

(単位 千円)

項 目	事 業 名	事業費	財 源 内 訳					
			国	県	債	他	一般	
25	10	都 市 計 画 図 等 管 理 シ ス テ ム 更 新 事 業 費 (217)	15,246	15,146			100	
	60	公 園 施 設 等 感 染 対 策 改 修 事 業 費 (226)	2,596	2,496			100	

## 第 50 款 消 防 費

(単位 千円)

項 目	事 業 名	事業費	財 源 内 訳					
			国	県	債	他	一般	
10	10	消防・救急活動 感染防止対策事業費 (298)	21,918	21,818			100	

## 第 55 款 教 育 費

(単位 千円)

項 目	事 業 名	事業費	財 源 内 訳					
			国	県	債	他	一般	
10	15	I C T教育支援員配置事業費 (356)	10,143	10,131				12
15	10	学校保健特別対策事業費 (322)	25,210	22,108			3,100	2
		市立小学校感染症対策事業費 (322)	6,930	6,930				
20	10	学校保健特別対策事業費 (322)	13,054	10,300			2,752	2
		市立中学校感染症対策事業費 (322)	4,620	4,620				
	15	市立中学校宿泊学習支援事業費 (354)	2,962	1,600				1,362
25	10	成人式（延期対応） (313)	4,327	900				3,427
		公民館等感染症対策事業費 (312)	3,589	3,489			100	
	20	市立図書館感染症対策事業費 (317)	180	178			2	
	40	市民プラザ感染症対策事業費 (333)	130,802	128,119			2,683	
	50	史跡足利学校感染症対策事業費 (337)	180	179				1
	55	市立美術館感染症対策事業費 (333)	687	394				293
30	20	総合運動場感染症対策 事業費 (344)	969	968			1	

項	目	事業名	事業費	財 源 内 訳				
				国	県	債	他	一般
30	20	総合運動場施設改修費 (陸上競技場トイレ改修工事) (344)	6,369	6,269			100	
		市民体育館感染症対策 事業費 (344)	1,249	1,149			100	
	25	体育施設改修費 (三重体育館、さいこうふれあ いセンタートイレ改修工事) (345)	2,068	2,068				

## (キ) 市制100周年記念事業の状況

## 第15款 総務費

(単位 千円)

項	目	事業名	事業費	財 源 内 訳				
				国	県	債	他	一般
10	40	プロモーション推進事業費 (69)	1,510	680			830	
		市のシンボル制定事業費 (69)	177					177
		こども宇宙プロジェクト事業費 (69)	466				466	
		記念誌作成事業費 (74)	2,713					2,713
		市制100周年記念準備経費 (88)	95					95
		記念式典事業費 (88)	3,487					3,487
		100年企業表彰事業費 (188)	978					978
		タイムカプセル2021事業費 (260)	367					367
		高校生議会実施事業費 (268)	273				272	1
		子どもラジオ教室事業費 (309)	1,100					1,100
		足利ゆかりの名宝展事業費 (333)	39,563				33,863	5,700

ウ 給与費明細書

○特別職

(単位 千円)

区 分		給 与 費				共 済 費	合 計
		報 酬	給 料	職員手当等	計		
令和3年度	長 等		29,898	41,779	71,677	6,714	78,391
	議 員	144,960		56,927	201,887	48,384	250,271
	そ の 他	119,010			119,010		119,010
	計 (A)	263,970	29,898	98,706	392,574	55,098	447,672
令和2年度	長 等		27,639	18,517	46,156	7,084	53,240
	議 員	140,732		55,745	196,477	50,976	247,453
	そ の 他	165,272			165,272		165,272
	計 (B)	306,004	27,639	74,262	407,905	58,060	465,965
比 較	長 等		2,259	23,262	25,521	-370	25,151
	議 員	4,228		1,182	5,410	-2,592	2,818
	そ の 他	-46,262			-46,262		-46,262
	計 (C)	-42,034	2,259	24,444	-15,331	-2,962	-18,293
	増減率 (C) (%) (B)	-13.7	8.2	32.9	-3.8	-5.1	-3.9

○一般職

(ア) 総括

(単位 千円)

区 分		給 与 費				共 済 費	合 計
		報 酬	給 料	職員手当等	計		
令和3年度 (A)		869,081	3,936,948	3,262,588	8,068,617	1,452,610	9,521,227
令和2年度 (B)		865,705	3,990,273	3,207,887	8,063,865	1,456,462	9,520,327
比 較	(A)-(B) (C)	3,376	-53,325	54,701	4,752	-3,852	900
	増減率 (C) (%) (B)	0.4	-1.3	1.7	0.1	-0.3	0.0
職員手当等の内訳		扶養手当	117,050	住居手当	61,894	期末手当	952,591
		勤勉手当	631,385	時間外勤務手当	423,626	管理職手当	155,152
		通勤手当	50,848	宿日直手当		管理職特勤手当	4,150
		特殊勤務手当	23,081	夜間勤務手当	19,849	休日勤務手当	51,232
		退職手当	708,234	地域手当	1,351	児童手当	62,145

## (イ) 会計年度任用職員以外の職員

(単位 千円)

区 分		給 与 費				共 済 費	合 計
		報 酬	給 料	職員手当等	計		
令和3年度 (A)			3,700,082	3,081,427	6,781,509	1,260,512	8,042,021
令和2年度 (B)			3,754,863	3,112,068	6,866,931	1,292,308	8,159,239
比 較	(A)-(B) (C)		-54,781	-30,641	-85,422	-31,796	-117,218
	増減率 (C) (%) (B)		-1.5	-1.0	-1.2	-2.5	-1.4
職員手当等の内訳		扶養手当	117,050	住居手当	61,894	期末手当	799,522
		勤勉手当	631,385	時間外勤務手当	406,626	管理職手当	155,152
		通勤手当	44,653	宿日直手当		管理職特勤手当	4,150
		特殊勤務手当	18,184	夜間勤務手当	19,849	休日勤務手当	51,232
		退職手当	708,234	地域手当	1,351	児童手当	62,145

## (ウ) 会計年度任用職員

(単位 千円)

区 分		給 与 費				共 済 費	合 計
		報 酬	給 料	職員手当等	計		
令和3年度 (A)		869,081	236,866	181,161	1,287,108	192,098	1,479,206
令和2年度 (B)		865,705	235,410	95,819	1,196,934	164,154	1,361,088
比 較	(A)-(B) (C)	3,376	1,456	85,342	90,174	27,944	118,118
	増減率 (C) (%) (B)	0.4	0.6	89.1	7.5	17.0	8.7
職員手当等の内訳		扶養手当		住居手当		期末手当	153,069
		勤勉手当		時間外勤務手当	17,000	管理職手当	
		通勤手当	6,195	宿日直手当		管理職特勤手当	
		特殊勤務手当	4,897	夜間勤務手当		休日勤務手当	
		退職手当		地域手当		児童手当	



(2) 介護保険特別会計（保険事業勘定）

要介護認定者などへの介護サービス費用については、9割（一定所得以上の方は8割又は7割）を介護保険から給付しました。財源は、介護保険法の定めるところにより、介護保険料、国庫支出金、支払基金交付金、県支出金、一般会計繰入金(2,072,846千円)等を充て、歳入歳出差引額120,493千円の剰余金が生じました。今後、国、支払基金、県への返還金の財源とするため、介護給付費準備基金への積み立ては行わず、繰越すこととしました。

また、新型コロナウイルス感染症の影響により収入が減少した被保険者等に対する介護保険料の減免措置を行いました（23件、1,346,300円）。

ア 歳入

決算額は、13,656,620千円で、予算現額に比較し328,780千円の減、執行率は97.6%となりました。

また、前年度決算額に比較し407,151千円、3.1%増加しました。

イ 歳出

決算額は、13,536,127千円で、予算現額に比較し不用額449,273千円、執行率は96.8%となりました。また、前年度決算額に比較し468,919千円、3.6%増加しました。

(ア) 要介護認定者数の状況

(単位 人)

区 分	令和3年度末	令和2年度末	比 較
認 定 者 数	7,950	7,897	53

(イ) 保険料の状況

(単位 千円、%)

区 分	令和3年度			令和2年度			比 較	
	調定額	収入済額 (A)	収入歩合	調定額	収入済額 (B)	収入歩合	収入歩合 (ポイント)	増減率 $\frac{(A)-(B)}{(B)}$
現年度分	2,873,548	2,858,045	99.5	2,819,608	2,800,282	99.3	0.2	2.1
滞納繰越分	65,691	10,559	16.1	75,754	12,019	15.9	0.2	-12.1
計	2,939,239	2,868,604	97.6	2,895,362	2,812,301	97.1	0.5	2.0

(ウ) 保険給付費の状況

(単位 千円、%)

区 分	令和3年度		令和2年度		比 較	
	金 額 (A)	構成比	金 額 (B)	構成比	金 額	増減率 $\frac{(A)-(B)}{(B)}$
居宅介護サービス等給付費	8,403,535	67.8	8,112,061	67.7	291,474	3.6
施設介護サービス等給付費	3,229,558	26.1	3,078,061	25.7	151,497	4.9
その他の給付費	754,203	6.1	798,590	6.6	-44,387	-5.6
計	12,387,296	100.0	11,988,712	100.0	398,584	3.3

## (エ) 介護予防・日常生活支援総合事業の状況

(単位 千円、%)

区 分	令和3年度		令和2年度		比 較	
	金 額 (A)	構成比	金 額 (B)	構成比	金 額	増減率 $\frac{(A)-(B)}{(B)}$
訪問型サービス事業費	144,383	27.0	147,700	27.0	-3,317	-2.2
通所型サービス事業費	327,822	61.3	335,180	61.2	-7,358	-2.2
その他の事業費	62,704	11.7	64,416	11.8	-1,712	-2.7
計	534,909	100.0	547,296	100.0	-12,387	-2.3

## (3) 国民健康保険特別会計（事業勘定）

国民健康保険の財政運営は、国の制度改革により、県が責任主体として市とともに運営を担うことになり、国保事業費納付金（3,935,789千円）を県に納付しました。歳出の主体をなす保険給付費は、被保険者数の減少等により年々減少傾向にあります。医療機関への受診状況がコロナ禍前の水準にまで近づいてきたことにより245,761千円、2.5%増となりました。この財源は、県から市に普通交付金（10,195,310千円）として交付され、歳入歳出差引額70,365千円の剰余金を生じました。

また、新型コロナウイルス感染症に対する支援として、同感染症の影響により収入が減少した被保険者等に対する国民健康保険税の減免措置（令和3年度分：77件、11,926,500円、令和2年度分：4件、77,600円）及び同感染症に感染した被用者（会社等に勤め給与を受けている被保険者）が療養のため、会社を休み、給与を受けられない期間に対して傷病手当金の給付（26件、1,124,965円）を行いました。

## ア 歳 入

決算額は、14,698,897千円で、予算現額に比較し845,103千円の減、執行率は94.6%となりました。

また、前年度決算額に比較し14,794千円、0.1%増加しました。

## イ 歳 出

決算額は、14,628,532千円で、予算現額に比較し不用額915,468千円、執行率は94.1%となりました。また、前年度決算額に比較し20,433千円、0.1%増加しました。

## (ア) 被保険者の状況

区 分	世 帯 数			被 保 険 者 数		
	年 間 異 動 数		年 間 平 均 (世帯)	年 間 異 動 数		年 間 平 均 (人)
	増 (世帯)	減 (世帯)		増 (人)	減 (人)	
令和3年度	3,523	4,197	21,649	(0) 5,776	(0) 7,227	(0) 33,089
令和2年度	3,656	4,130	22,210	(0) 6,077	(4) 7,168	(0) 34,329
増 減	-133	67	-561	(0) -301	(-4) 59	(0) -1,240

(注) ( ) 内は退職者医療制度に係る退職被保険者など内数

## (イ) 国民健康保険税の状況

(単位 千円、%)

区 分	令 和 3 年 度			令 和 2 年 度			比 較	
	調定額	収入済額 (A)	収入 歩合	調定額	収入済額 (B)	収入 歩合	収入歩合 (ポイント)	増減率 $\frac{(A)-(B)}{(B)}$
一般被保険者分 現年課税	2,884,614	2,630,989	91.2	3,016,987	2,749,428	91.1	0.1	-4.3
退職被保険者等分 現年課税	0	0	-	19	19	100.0	-100.0	皆減
一般被保険者分 滞納繰越	688,982	192,033	27.9	770,421	221,235	28.7	-0.8	-13.2
退職被保険者等分 滞納繰越	1,305	247	18.9	3,981	1,183	29.7	-10.8	-79.1
計	3,574,901	2,823,269	79.0	3,791,408	2,971,865	78.4	0.6	-5.0

## (ウ) 保険給付の状況

(単位 件、千円、%)

区 分	令 和 3 年 度			令 和 2 年 度			比 較		
	件 数	金 額 (A)	構成比	件 数	金 額 (B)	構成比	件 数	金 額	増減率 $\frac{(A)-(B)}{(B)}$
一般被保険者 療養の給付	535,584	8,726,559	86.1	531,505	8,523,106	86.1	4,079	203,453	2.4
退職被保険者等 療養の給付			0.0	7	421	0.0	-7	-421	皆減
一般被保険者 療養費	14,067	102,193	1.0	14,121	110,597	1.1	-54	-8,404	-7.6
一般被保険者 高額療養費	23,331	1,254,818	12.4	22,759	1,221,397	12.4	572	33,421	2.7
退職被保険者等 高額療養費			0.0	2	157	0.0	-2	-157	皆減
一般被保険者 高額介護合算療養費	26	456	0.0	23	342	0.0	3	114	33.3
出産育児一時金	98	41,096	0.4	75	31,500	0.3	23	9,596	30.5
葬 祭 費	246	12,300	0.1	250	12,500	0.1	-4	-200	-1.6
傷病手当金	26	1,125	0.0	3	164	0.0	23	961	586.0%
計	573,378	10,138,547	100.0	568,745	9,900,184	100.0	4,633	238,363	2.4

(注) 第三者納付金などの徴収金を除いた保険給付額

(4) 後期高齢者医療特別会計

高齢者の医療の確保に関する法律に基づき、75歳以上の高齢者と一定の障害認定を受けた65歳以上75歳未満の者を被保険者として、栃木県後期高齢者医療広域連合が保険料を賦課し療養の給付を行い、市が保険料の徴収などを行っています。

歳出の主なものは、後期高齢者医療広域連合納付金で、その財源は、後期高齢者医療保険料、一般会計繰入金(495,132千円)等を充て、歳入歳出差引額11,603千円の剰余金を生じました。

また、新型コロナウイルス感染症の影響により収入が減少した被保険者等に対する後期高齢者医療保険料の減免措置(令和3年度分:10件、502,200円)及び同感染症に感染した被用者(会社等に勤め給与を受けている被保険者)が療養のため、会社を休み、給与を受けられない期間に対して傷病手当金の給付(1件、42,672円)を行いました。

ア 歳入

決算額は、1,954,668千円で、予算現額に比較し26,332千円の減、執行率は98.7%となりました。また、前年度決算額に比較し4,330千円、0.2%増加しました。

イ 歳出

決算額は、1,943,065千円で、予算現額に比較し不用額37,935千円、執行率は98.1%となりました。また、前年度決算額に比較し3,990千円、0.2%増加しました。

(ア) 後期高齢者医療被保険者証交付状況 (単位 人)

区 分	令和3年度末	令和2年度末	比 較
高齢者の医療の確保に関する法律第50条第1号	24,152	23,516	636
高齢者の医療の確保に関する法律第50条第2号	613	662	-49
計	24,765	24,178	587

第1号該当者：75歳以上の者

第2号該当者：65歳以上75歳未満の者で高齢者の医療の確保に関する法律施行令第3条該当者

(イ) 保険料の状況 (単位 千円、%)

区 分	令和3年度			令和2年度			比 較	
	調定額	収入済額 (A)	収入歩合	調定額	収入済額 (B)	収入歩合	収入歩合 (ポイント)	増減率 $\frac{(A)-(B)}{(B)}$
現年度分	1,444,928	1,441,569	99.8	1,426,457	1,422,616	99.7	0.1	1.3
滞納繰越分	10,091	3,608	35.8	11,735	6,588	56.1	-20.3	-45.2
計	1,455,019	1,445,177	99.3	1,438,192	1,429,204	99.4	-0.1	1.1

(ウ) 歳出の内訳 (単位 千円、%)

区 分	令和3年度		令和2年度		比 較	
	支出額 (A)	構成比	支出額 (B)	構成比	金 額	増減率 $\frac{(A)-(B)}{(B)}$
総 務 費	55,612	2.9	55,364	2.9	248	0.4
広域連合納付金	1,884,838	97.0	1,878,851	96.9	5,987	0.3
諸 支 出 金	2,615	0.1	4,859	0.2	-2,244	-46.2
計	1,943,065	100.0	1,939,074	100.0	3,990	0.2

(5) 太陽光発電事業特別会計

歳出の主なものは、太陽光発電施設の賃借料であり、その財源は当事業の売電収入（52,144千円）等を充て、歳入歳出差引額 94千円の剰余金を生じました。

ア 歳 入

決算額は、55,237千円で、予算現額に比較し 1,763千円の減、執行率 96.9%となりました。また、前年度決算額に比較し 3,972千円、6.7%減少しました。

減少の主な要因は、令和3年12月28日から29日にかけて発生した、足利市太陽光発電設備第二発電所の電気ケーブルの盗難被害を受け、令和4年2月8日頃まで発電できない期間があったことによるものです。

イ 歳 出

決算額は、55,142千円で、予算現額に比較し不用額 1,858千円、執行率 96.7%となりました。また、前年度決算額に比較し 975千円、1.7%減少しました。

(ア) 売電の状況

(単位 kWh、千円)

区 分		令和3年度 (A)	令和2年度 (B)	比 較	
				増 減 (A) - (B)	増減率(%) $\frac{(A)-(B)}{(B)}$
第一発電所 (五十部町)	売電量	388,409	360,585	27,824	7.7
	売電収入	17,090	15,866	1,224	7.7
第二発電所 (太田市市場町)	売電量	796,682	881,373	-84,691	-9.6
	売電収入	35,054	38,780	-3,726	-9.6
合 計	売電量	1,185,091	1,241,958	-56,867	-4.6
	売電収入	52,144	54,646	-2,502	-4.6

(6) (仮称) あがた駅北産業団地開発事業特別会計

(仮称)あがた駅北産業団地開発事業の本格化に伴い、令和3(2021)年度から特別会計を設置しました。歳出の主なものは、公有財産購入費で、その財源は、地方債(765,000千円)等を充て、歳入歳出差引額 3,212千円の剰余金を生じ、全額を翌年度の繰越財源としました。

ア 歳 入

決算額は、768,718千円で、予算現額に比較し 131,282千円の減、執行率は 85.4%となりました。また、前年度決算額に比較し、皆増しました。

イ 歳 出

決算額は、765,506千円で、予算現額に比較し不用額 67,282千円、執行率は 85.1%となりました。また、前年度決算額に比較し、皆増しました。

3 債務負担行為の状況（令和3年度末）

（単位 千円）

区 分	事 項	負担未済額	構成比 (%)
一般会計	各種事業用地取得費負担金（足利市土地開発公社）	160	0.0
	各種施設指定管理料	5,156,102	49.0
	学校給食共同調理場整備事業	378,896	3.6
	防犯灯LED化事業	88,407	0.8
	例規集電子化事業	2,526	0.0
	市民活動センター運営業務委託	6,500	0.1
	ごみ収集業務委託	1,710,669	16.3
	東部クリーンセンター施設運転管理等業務委託	84,105	0.8
	新斎場火葬炉設備設置工事	353,700	3.4
	屋内子ども遊び場運営費補助金	90,000	0.9
	被災住宅再建等利子補給事業	15	0.0
	南部クリーンセンターリサイクル選別業務委託	95,216	0.9
	公園街路灯エコ事業	45,757	0.5
	道路照明灯エコ事業	218,837	2.1
	がん検診等受診券一括送付業務委託	2,526	0.0
	消防新庁舎付帯施設建設工事	319,755	3.0
	令和3年度固定資産税土地路線価修正業務委託	19,676	0.2
	春日市営住宅跡地住宅団地開発整備事業	106,294	1.0
	新クリーンセンター整備・運営に係る事業者選定支援業務委託	43,794	0.4
新斎場建設工事（仮設棟・火葬棟・待合棟1）	1,790,000	17.0	
合 計	10,512,935	100.0	
国民健康保険 特別会計 （事業勘定）	特定健康診査等受診券一括送付業務委託	2,132	100.0
太陽光発電 事業特別会計	足利市メガソーラー事業	549,848	100.0

## 4 市債の状況（令和3年度末）

（単位 千円）

区 分		現 債 額	特 例 地 方 債	構 成 比 (%)
一 般 会 計	1. 普 通 債	17,297,206		43.6
	総 務 債	703,676		1.8
	民 生 債	214,194		0.5
	衛 生 債	1,029,954		2.6
	農 林 水 産 業 債	126,702		0.3
	商 工 債	421,380		1.1
	土 木 債	9,020,604		22.7
	公 営 住 宅 債	864,938		2.2
	消 防 債	1,838,291		4.6
	教 育 債	3,077,467		7.8
	2. 災 害 復 旧 債	347,175		0.9
	土 木 債	191,429		0.5
	農 林 水 産 業 債	24,500		0.1
	文 教 債	84,029		0.2
	公 共 公 用 施 設 債	47,217		0.1
	3. そ の 他	22,048,378	21,986,798	55.5
	減 収 補 て ん 債	161,807	161,807	0.4
	減 税 補 て ん 債	178,749	178,749	0.4
	臨 時 財 政 対 策 債	21,646,242	21,646,242	54.5
農 業 集 落 排 水 事 業 債	61,580		0.2	
小 計	39,692,759	21,986,798	100.0	
特 別 会 計	(仮称) あがた駅北 産業団地開発事業債	765,000		100.0
小 計	765,000		100.0	
合 計	40,457,759	21,986,798		

※特例地方債は現債額の内数である。

5 主な財政分析指標

(単位 千円、%)

指 標	算 出 方 法	数 値	
		3 年度	2 年度
1 形式収支	歳入決算額 - 歳出決算額 59,924,194 - 56,530,138	3,394,056	1,967,384
2 実質収支	形式収支 - 翌年度へ繰越すべき財源 3,394,056 - 340,524	3,053,532	1,612,838
3 単年度収支	実質収支 - 前年度実質収支 3,053,532 - 1,612,838	1,440,694	239,458
4 実質単年度収支	単年度収支 + 財調基金積立金 + 地方債繰上償還金 - 財政調整基金取崩額 1,440,694 + 165,334 + 0 - 0	1,606,028	-209,564
5 実質収支比率	実質収支 ÷ 標準財政規模 × 100 3,053,532 ÷ 30,629,529 × 100	10.0	5.5
6 自主財源比率	自主財源 ÷ 歳入総額 × 100 25,503,722 ÷ 59,924,194 × 100	42.6	38.1
7 財政力指数	基準財政収入額 ÷ 基準財政需要額 17,374,745 ÷ 23,796,993	3 か年平均 0.756	3 か年平均 0.767
		③ 0.730	② 0.778
		② 0.778	① 0.760
		① 0.760	⑩ 0.762
8 経常収支比率 (普通会計)	経常経費充当一般財源 ÷ (経常一般財源総額 + 臨時財政対策債 + 減収補てん債(特例分)) × 100 27,619,353 ÷ (29,603,816 + 2,260,000 + 0) × 100	86.7	92.7
9 年度間の財源調整	財政調整基金の標準財政規模に対する割合 3,078,104 ÷ 30,629,529 × 100	10.0	7.6

※千円未満を四捨五入しているため、合計等が一致しない場合があります。



# 令和 3（2021）年度

決算に係る健全化判断比率及び資金不足比率

1 地方公共団体の財政の健全化に関する法律に基づく指標

(1)健全化判断比率

(単位 %)

指 標	算 出 方 法	数 値	
		3 年 度	2 年 度
1 実 質 赤 字 比 率	一般会計等の実質赤字額 ÷ (標準財政規模) × 100 0 ÷ (30,629,529) × 100	(11.78) -	(11.83) -
2 連 結 実 質 赤 字 比 率	全会計の赤字額 ÷ (標準財政規模) × 100 0 ÷ (30,629,529) × 100	(16.78) -	(16.83) -
3 実 質 公 債 費 比 率	(公債費充当一般財源(都市計画税等を除く) + 準元利償還金 - 元利償還金・準元利償還金に係る基準財政需要額算入額) ÷ (標準財政規模 - 元利償還金・準元利償還金に係る基準財政需要額算入額) × 100 (3,167,295 + 1,737,640 - 3,739,233) ÷ (30,629,529 - 3,739,233) × 100	3か年平均 (25.0) 5.6	3か年平均 (25.0) 6.6
		③ 4.3	② 5.5
		② 5.5	① 7.1
		① 7.1	⑩ 7.3
4 将 来 負 担 比 率	(将来負担額 - 充当可能基金額 - 特定財源見込額 - 地方債現在高等に係る基準財政需要額算入見込額) ÷ (標準財政規模 - 元利償還金・準元利償還金に係る基準財政需要額算入額) (65,876,776 - 18,360,789 - 8,537,820 - 44,888,604) ÷ (30,629,529 - 3,739,233) × 100	(350.0) -	(350.0) -

(2)資金不足比率

(単位 %)

1 資 金 不 足 比 率	資金の不足額 ÷ 事業の規模	太陽光発電事業 0 ÷ 52,144 × 100	(20.0) -	(20.0) -
		(仮称)あがた駅北産業団地 開発事業 0 ÷ 765,000 × 100	(20.0) -	(20.0) -
		水道事業 0 ÷ 2,106,268 × 100	(20.0) -	(20.0) -
		工業用水道事業 0 ÷ 140,282 × 100	(20.0) -	(20.0) -
		下水道事業 0 ÷ 1,881,326 × 100	(20.0) -	(20.0) -

(注) 数値欄の ( ) は本市における早期健全化基準

早期健全化基準以上となった場合は、要因の分析や比率を基準未滿とするための方策などを定めた財政健全化計画を作成し、議会の議決を経なければならない。

実質赤字比率・連結実質赤字比率・資金不足比率は、赤字又は資金不足が生じていないため、また、将来負担比率は、将来負担すべき実質的な負債額がないため、「-」で表示。

令和3（2021）年度

# 主要施策の成果

# 第1章 総合政策部

## 第1節 総合政策課

### 1 総合計画の策定

本市のまちづくりを総合的、計画的に進めるため、第8次足利市総合計画を策定しました。この計画は、市民検討委員会やまちづくり推進会議、まちづくりワークショップ、まちづくりパネル展、パブリックコメントでいただいた意見等を踏まえ、その基本理念と目指す将来都市像を明らかにし、これを実現するための施策の方向性を定めたもので、基本構想は令和4～11年度の8年間、基本計画は前期・後期それぞれ4年間で前期基本計画は令和4～7年度の4年間で計画期間としています。

### 2 公共施設等マネジメント推進事業

(円)

業務名	請負業者 (委託業者)	事業費	事業内容	完成 年月日
旧名草保育所敷地境界確認等用地測量業務委託	土地家屋調査士 齋藤徳次	1,672,000	旧名草保育所敷地用地測量業務一式	4.3.2
旧名草保育所敷地内国有財産土地払下げ		1,270,000	旧名草保育所敷地内国有財産土地払下げ	4.3.2
合計		2,942,000	財源内訳 一般 2,942,000	

### 3 地域公共交通計画策定事業

(円)

事業名	事業額	財源内訳	事業内容
地域公共交通計画策定事業	114,057	一般 114,057	足利市地域公共交通計画策定に向けた足利市地域公共交通会議の開催

### 4 競馬場跡地維持管理事業

(円)

業務名	請負業者 (委託業者)	事業費	事業内容	完成 年月日
競馬場跡地芝生広場等維持管理業務委託	(株)増田造園	2,145,000	芝生維持管理一式 財源内訳 使 2,145,000	4.3.15

業務名	請負業者 (委託業者)	事業費	事業内容	完成 年月日
競馬場跡地芝生広場日除 け施設下水道対策工事	増淵建設(株)	1,298,000 うち2年度から繰越 1,298,000	雨水排水設備工一式 財源内訳 繰越 1,298,000	3.5.28

5 関係(附属)機関又は関係団体

(回・円)

名称	代表者	構成員又は委員	開催回数	主な事業	負担金 又は 交付金
両毛地域 東武鉄道 沿線活性化 協議会	会長 足利市長	東武鉄道株式会社 役員、両毛7市の市 長、議長及び商工会 議所会頭	総会 1 担当者会議等 2	両毛地域活性化のために 両毛地域と東武鉄道(株)が 相互に連携を図り、活性化 構想の具現化方策の検討 及び事業促進	0
北関東・ 新潟地域 連携軸推進 協議会	会長 高崎市長	栃木県内4市 群馬県内5市2町、 茨城県内2市1町、 新潟県内4市1町 の市町長	総会 1 担当課長会議 2	構成市町による交流・連携 と地域の特色ある発展を 図り、新たな地域の形成の 推進	0
両毛広域 都市圏総合 整備推進 協議会	会長 群馬県 知事	栃木県知事 群馬県知事 栃木県内2市及び 群馬県内4市5町 の市町長	総会 1 幹事会 1 担当者会議・ 研究会等 2	1 広域的な都市圏整備に 関する調査・研究及び事 業の推進 2 圏域の一体感醸成施策 の実施 3 広報・要望活動の実施	0
東武鉄道 整備促進 期成同盟会	会長 足利市長	栃木県 2市 群馬県 5市5町 の市町長・議長	幹事会 2 総会 1 要望活動 1	1 東武鉄道利便性向上の ための要望 2 利便性向上のための調 査・研究・連絡調整 3 利用者数向上のための乗 車啓発	24,000

名 称	代表者	構成員又は委員	開催回数	主な事業	負担金 又は 交付金
両毛線整備 促進期成 同盟会	会長 桐生市長	栃木県 4 市 群馬県 5 市 の市長・議長・ 商工会議所会頭等	総 会 1 幹 事 会 1	1 両毛線複線化の要望 2 両毛線の施設整備等促 進の要望 3 関係団体との連絡調整	12,000
東北新幹線 小山駅停車 増便促進期 成同盟会	会長 小山市長	栃木県 6 市 茨城県 2 市 の市長・議長・ 商工会議所会頭	幹 事 会 1 総 会 1	1 小山駅に接続する各沿線 地域の調和ある発展と利 便性向上のための調査研 究 2 小山駅停車増便を促進 するための要望 3 関係団体との連絡調整	0

6 新型コロナウイルス感染症対応事業

(円)

事 業 名	事 業 費	事 業 内 容	実 施 期 間
障 害 者 福 祉 施 設 従 事 者 応 援 事 業	7,660,536	<ul style="list-style-type: none"> <li>・対象者 障害者福祉施設従事者</li> <li>・支給額 1万円/人</li> <li>・受給者数 765人</li> <li>・事業費内訳 <ul style="list-style-type: none"> <li>消耗品費 2,517</li> <li>通信運搬費 8,019</li> <li>補助及び交付金 7,650,000</li> </ul> </li> </ul>	3.4.1～6.16
民 間 保 育 所 等 従 事 者 応 援 事 業	2,317,355	<ul style="list-style-type: none"> <li>・対象者 民間保育施設等従事者</li> <li>・支給額 1万円/人</li> <li>・受給者数 231人</li> <li>・事業費内訳 <ul style="list-style-type: none"> <li>消耗品費 1,426</li> <li>通信運搬費 5,929</li> <li>補助及び交付金 2,310,000</li> </ul> </li> </ul>	3.4.1～7.12

事業名	事業費	事業内容	実施期間
高齢者福祉施設 従事者応援事業	12,965,940	<ul style="list-style-type: none"> <li>対象者 高齢者福祉施設従事者</li> <li>支給額 1万円/人</li> <li>受給者数 1,294人</li> <li>事業費内訳 <ul style="list-style-type: none"> <li>消耗品費 3,975</li> <li>通信運搬費 21,965</li> <li>補助及び交付金 12,940,000</li> </ul> </li> </ul>	3.4.1~7.8
妊婦応援給付金	26,950,335	<ul style="list-style-type: none"> <li>対象者 令和2年8月1日から令和3年7月31日までの間に母子健康手帳を交付された妊婦</li> <li>給付額 5万円/人</li> <li>受給者数 536人</li> <li>事業費内訳 <ul style="list-style-type: none"> <li>消耗品費 335</li> <li>通信運搬費 150,000</li> <li>補助及び交付金 26,800,000</li> </ul> </li> </ul>	3.4.1~11.17
感染症拡大防止啓発看板の 製作及び設置業務委託	660,000	<ul style="list-style-type: none"> <li>目的 新型コロナウイルス感染症の急拡大を受け、更なる感染拡大を防ぐために緊急性をもって市民や来訪者への啓発を強化するため。</li> <li>制作物 捨て看板</li> <li>設置場所 主要地方道桐生岩舟線(旧50号)及び国道293号沿い 市有施設</li> <li>事業費内訳 委託料 660,000</li> </ul>	3.9.6~9.13
合計	50,554,166 うち2年度から繰越 49,894,166		

7 新型コロナウイルス感染症対策基金積立金

(円)

積立額	財源内訳	令和3年度基金取り崩し	令和3年度末残高
100,004,868	財 4,868 一般 100,000,000		200,004,868

## 第 2 節 まちの魅力創出課

### 1 ふるさと足利応援寄附金

(1) 寄附件数及び金額 件数：5,732 件 金額：160,731,277 円

(2) 目的別寄附件数及び金額 (件、円)

希望用途	件数	寄附額
市長におまかせ	1,912	85,685,000
西宮林野火災緊急支援事業のために	981	32,251,614
こども夢基金のために	530	10,077,908
足利学校の茅葺屋根の葺き替えのために	764	8,780,275
発達が気になるこどものために	474	8,299,001
こどもたちの読書活動のために	479	7,285,000
高齢者等の外出機会の確保のために	237	2,991,000
いちご一会とちぎ国体・大会のために	103	2,088,000
新型コロナウイルス感染症緊急支援事業のために	108	2,873,479
台風災害支援活動のために	144	400,000
合計	5,732	160,731,277

(3) 経費 32,110,436 円 (うち、返礼品代 16,635,796 円)

### 2 オリンピック等関連事業 (円)

事業名	事業額	財源内訳	事業内容
オリンピック等関連事業	182,700	一般 182,700	・足利市聖火リレー実行委員会交付金

### 3 地域おこし協力隊事業 (円)

事業名	事業額	財源内訳	事業内容
地域おこし協力隊事業	9,394,020	一般 9,394,020	・地域おこし協力隊員活動費等

### 4 まちなか賑わい創出事業 (円)

事業名	事業額	財源内訳	事業内容
まちなか賑わい創出事業	600,000	国 300,000 一般 300,000	・ART あしかが実行委員会交付金

### 5 まちの魅力・民間活力応援事業 (円)

事業名	事業額	財源内訳	事業内容
まちの魅力・民間活力応援事業	2,500,000	繰入 2,500,000	・まちの魅力・民間活力応援事業補助金



## 6 ふるさと支援センターモデル事業

(円)

事業名	事業額	財源内訳	事業内容
ふるさと支援センターモデル事業	330,000	県 330,000	・筑波大学、宇都宮大学、明治大学の学生との連携事業

## 7 移住定住・シティプロモーション事業費

(円)

事業名	事業額	財源内訳	事業内容
シティプロモーション推進事業	2,588,011	財 15,580 寄 850,000 一般 1,722,431	・たかうじ君活用事業費等
若者による魅力発信事業	542,156	県 494,000 寄 48,000 一般 156	・あしもり隊活動事業費等

## 8 地方創生事業

(円)

事業名	事業額	財源内訳	事業内容
移住・定住促進事業	12,073,342	国 3,184,908 県 4,200,000 一般 4,688,434	・移住・定住相談センター運営費 ・移住定住促進ホームページ保守 ・移住支援事業補助金等
里山地域活性化事業	5,328,000	国 2,664,000 一般 2,664,000	・名草キャンプ場運営費補助 ・農作物加工品新名物開発委託費等

## 9 まちづくり応援基金積立金

(円)

事業名	事業額	財源内訳	事業内容
まちづくり応援基金積立金	10,000,000	諸 5,000,000 一般 5,000,000	・まちづくり応援基金積立金

## 10 市制100周年記念関連事業

(円)

事業名	事業額	財源内訳	事業内容
プロモーション推進事業費	1,510,000	国 680,000 寄 830,000	・市制100周年記念事業プロモーション
市のシンボル制定事業費	176,980	一般 176,980	・投票システム賃借料等
子ども宇宙プロジェクト事業費	465,520	繰入 465,520	・モザイクアートビューワ運営委託料等

### 第3節 映像のまち推進課

#### 1 映像のまち構想推進事業

##### (1) ロケーション活動

ア 問い合わせ件数 (件)                      イ 撮影実績件数 (件・日)

ジャンル	件数
映画	66
ドラマ	81
バラエティ、情報	24
その他	93
計	264

ジャンル	件数	撮影日数
映画	9	34
ドラマ	18	55
バラエティ、情報	8	9
その他	10	11
計	45	109

ウ 直接的経済効果 90,734 千円

撮影隊の飲食代、宿泊費、施設等使用料など、市内で消費されたロケ関係経費であり、制作会社等へのアンケートにより集計しました。

エ 足利スクランブルシティスタジオ

競馬場跡地の一部を使って、映像美術会社が建設し、大規模な撮影が行われました。維持管理、運営については映像美術会社が主体となって行い、使用期間終了後の解体撤去、土地の原状回復についても映像美術会社が行うこととなっています。

##### (2) ロケーション誘致促進事業補助金

補助金交付件数 1件 1,000 千円

『今際の国のアリス2』

##### (3) あしかが映像まつり交付金

ア 交付金交付件数 1件 33,989 円

イ あしかが映像まつり概要

・西高学園祭 コロナにより中止

・『リング・ワンダリング』舞台挨拶 登壇者：金子雅和監督、部谷京子美術監督

参加者 60 名

##### (4) シネマコンプレックス連携事業

シネマコンプレックス（ユナイテッド・シネマ(株)、運営会社（株）ピーアンドディコンサルティング）との、映画文化の振興及び地域の活性化を目的とした包括連携協定に基づき、事業を実施しました。

ア 映像のまち推進コーナーの設置

映画館ロビーに映像のまち構想の取組み等を紹介するコーナーを設置

イ 映画館デビューのお手伝い事業

足利市内の全卒園児を対象に、鑑賞券をプレゼント

(5) 映像のまち推進課 オリジナルホームページ・各種SNS

より充実した情報提供を行うために、映像のまち推進課オリジナルホームページに加え Facebook・Twitter・Instagram により周知に努めました。

ア オリジナルホームページ

・アクセス数 年間 22 万件

・サーバー運用業務委託

[委託先] ヤマゼンコミュニケーションズ株式会社 [委託料] 125,609 円

イ SNS

・公開時期 平成 28 年 6 月 1 日

・フォロワー数 23,365 人 (Facebook 3,363 人 Twitter 9,668 人 Instagram 10,334 人)

令和 4 年 3 月 31 日現在

(6) 地域おこし協力隊事業

ア 活動内容 あしかが映像まつり等の企画、立案、実施や、協力隊活動を通して感じた思いを形にしたリーフレットの製作、配布をする等、観るだけではない映像の魅力を市内外に発信することで「映像のまちあしかが」を効果的に推進しました。

イ 事業費 4,824,364 円 (財源内訳 一般 4,824,364 円)

ウ 人数 2 名 (1 名は令和 4 年 5 月退任)

## 第 4 節 秘書広報課

### 1 条 例 表 彰

(1) 表 彰 式 5月29日市民プラザにおいて挙行

(2) 表 彰 該 当 者

区 分	表彰条例該当区分	役 職	該 当 者 数
功 勞 者	第3条第1項第1号	市の各分野において功労が顕著である者	4人
	第3条第1項第3号	市議会議員	6人
	第3条第1項第4号	農業委員会委員 教育委員会委員	2人
	第3条第1項第5号	自治会長	7人
功 績 者	第4条第1項	各種委員等	43人
徳 行 者	第5条第2号	金額又は価格が個人100万円以上、団体300万円以上の寄附者	9人
計			71人

### 2 感 謝 状 贈 呈

(1) 各種委員の退任に伴う感謝状 72件

(2) 金品3万円以上の寄附者等に対する感謝状 63件

### 3 関 係 ( 附 属 ) 機 関 又 は 関 係 団 体

(円)

名 称	代 表 者	構 成 員	主 な 事 業	負 担 金 (分担金)
全国市長会	会長 相馬市長 立谷 秀清	全 国 792市長 23区長	(1)国からの情報収集 (2)国に対する要望事項の協議、提出 (3)都市間の情報交換	573,000
全国市長会 関東支部	支部長 宇都宮市長 佐藤 栄一	関 東 193市長 23区長	(1)全国市長会提出事項の協議 (2)都市間の情報交換	0
栃 木 県 会 市 長 会	会長 宇都宮市長 佐藤 栄一	県 下 14市長	(1)国・県に対する要望事項の協議、提出 (2)都市間の情報交換	1,282,000
両 毛 地 区 会 市 長 会	会長 佐野市長 金子 裕	両 毛 6市長	両毛地区都市の連携を深め、均衡ある発展構想について懇談	0

#### 4 広 報

##### (1) 広報あしかがみの発行 (部、頁、円)

発行日	形 態	年間発行部数	頁 数	経費 (印刷費)
毎月1日	A 4 判縦型	684,560	24 (平均)	11,631,778

##### (2) 広報事務等の委託 (円)

区 分	内 容	委 託 先	委 託 料
広報事務の委託	会長事務費 57,500×自治会数+250×世帯数 (222自治会、53,925世帯)	全市自治会長 222人	35,413,500
	町内交付金 170×世帯数 (53,925世帯)		
放 送 委 託	10分番組 (1日4回)、新春対談	わたらせテレビ(株)	1,452,000
	データ放送、新春対談	(株)とちぎテレビ	946,000
	新春対談	(株) 栃 木 放 送	55,000
	新春対談	(株)エフエム栃木	110,000

##### (3) 足利市公式ホームページ

- ・アクセス数：年間7,943,694件、1日21,764件
- ・ホームページ管理システム運用管理・保守等業務委託等  
〔委託先〕株式会社サンライズシステムズ 4,418,480円

##### (4) 記 者 会 見

毎月1回定期的に市長が記者会見し、予算や諸施策などを発表しています。

##### (5) Ashikagaメールマガジンの配信

登録者数：パソコン1,673件、携帯電話510件

##### (6) 足利市公式ツイッター

フォロワー数：16,370人

##### (7) 足利市公式フェイスブック

フォロワー数：2,752人

5 広 聴

(1) 市長を囲む市政懇談会 (回、人)

開催回数	対 象	参 加 者		
		男	女	計
2	女性団体連絡協議会ほか	21	32	53

(2) 市長への手紙、電子メール (件)

受 付 期 間	通 信 件 数		
	手 紙	電子メール	合 計
3. 4. 1～4. 3. 31	52	291	343

(3) 市民アンケート調査 (件、%)

調査期間	調査方法	配 付 数	有効 回収数	有効 回収率
4. 3. 10～3. 28	郵送調査	1, 500	682	45. 5

6 市制100周年記念誌の発行 (部、頁、円)

発行日	形 態	発行部数	頁数	経費 (印刷費)
3. 11. 1	A4判縦型 ハードカバー ブックケース付	2, 000	120	2, 607, 000

## 第 5 節 財 政 課

### 1 予算

#### (1) 一般会計

(千円)

種 別 ・ 議決年月日	補正予算額 ※( )内は累計額	補 正 予 算 の 概 要
当 初 予 算 3. 3.24	(51,600,000)	
補 正 予 算 (第 1 号) 3. 6. 4	257,000 (51,857,000)	<ul style="list-style-type: none"> <li>・歳 入</li> <li style="padding-left: 20px;">国庫支出金 <span style="float: right;">227,450</span></li> <li style="padding-left: 20px;">繰入金 <span style="float: right;">29,550</span></li> <li>・歳 出</li> <li style="padding-left: 20px;">子育て世帯生活支援特別給付金事業費外 2 事業 <span style="float: right;">257,000</span></li> </ul>
補 正 予 算 (第 2 号) 3. 6.28	127,000 (51,984,000)	<ul style="list-style-type: none"> <li>・歳 入</li> <li style="padding-left: 20px;">財産収入 <span style="float: right;">58,200</span></li> <li style="padding-left: 20px;">寄附金 <span style="float: right;">18,733</span></li> <li style="padding-left: 20px;">繰入金 <span style="float: right;">10,000</span></li> <li style="padding-left: 20px;">繰越金 <span style="float: right;">35,067</span></li> <li style="padding-left: 20px;">諸収入 <span style="float: right;">5,000</span></li> <li>・歳 出</li> <li style="padding-left: 20px;">まちの魅力・民間活力応援事業費外 2 事業 <span style="float: right;">58,800</span></li> <li style="padding-left: 20px;">積立金</li> <li style="padding-left: 40px;">公共施設等整備基金 <span style="float: right;">58,200</span></li> <li style="padding-left: 40px;">まちづくり応援基金 <span style="float: right;">10,000</span></li> <li>・債務負担行為の追加</li> <li style="padding-left: 20px;">春日市営住宅跡地住宅団地開発整備事業</li> </ul>
補 正 予 算 (第 3 号) 3. 6.28	222,000 (52,206,000)	<ul style="list-style-type: none"> <li>・歳 入</li> <li style="padding-left: 20px;">国庫支出金 <span style="float: right;">214,450</span></li> <li style="padding-left: 20px;">県支出金 <span style="float: right;">7,550</span></li> <li>・歳 出</li> <li style="padding-left: 20px;">新型コロナウイルスワクチン接種体制確保事業費外 2 事業 <span style="float: right;">222,000</span></li> </ul>
補 正 予 算 (第 4 号) 3. 9.22	427,000 (52,633,000)	<ul style="list-style-type: none"> <li>・歳 入</li> <li style="padding-left: 20px;">国庫支出金 <span style="float: right;">20,290</span></li> <li style="padding-left: 20px;">県支出金 <span style="float: right;">12,583</span></li> <li style="padding-left: 20px;">寄附金 <span style="float: right;">50,000</span></li> <li style="padding-left: 20px;">繰越金 <span style="float: right;">57,627</span></li> <li style="padding-left: 20px;">市債 <span style="float: right;">286,500</span></li> </ul>

種 別 ・ 議決年月日	補正予算額 ※( )内は累計額	補 正 予 算 の 概 要
		<ul style="list-style-type: none"> <li>・歳 出</li> <li style="padding-left: 20px;">ふるさと足利応援寄附金事業費外 9 事業 377,000</li> <li style="padding-left: 20px;">積立金</li> <li style="padding-left: 40px;">新型コロナウイルス感染症対策基金 50,000</li> <li>・繰越明許費の設定</li> <li style="padding-left: 20px;">市民会館等整備事業費外 3 事業</li> </ul>
補 正 予 算 (第 5 号) 3. 9. 22	427,000 (53,060,000)	<ul style="list-style-type: none"> <li>・歳 入</li> <li style="padding-left: 20px;">国庫支出金 445,000</li> <li style="padding-left: 20px;">県支出金 11,550</li> <li style="padding-left: 20px;">繰入金 -29,550</li> <li>・歳 出</li> <li style="padding-left: 20px;">新型コロナウイルスワクチン接種体制確保事業費外 2 事業 427,000</li> </ul>
補 正 予 算 (第 6 号) 3. 10. 19	177,000 (53,237,000)	<ul style="list-style-type: none"> <li>・歳 入</li> <li style="padding-left: 20px;">国庫支出金 133,250</li> <li style="padding-left: 20px;">繰入金 43,750</li> <li>・歳 出</li> <li style="padding-left: 20px;">中小企業等事業継続支援事業費外 7 事業 177,000</li> </ul>
補 正 予 算 (第 7 号) 3. 12. 10	969,000 (54,206,000)	<ul style="list-style-type: none"> <li>・歳 入</li> <li style="padding-left: 20px;">国庫支出金 969,000</li> <li>・歳 出</li> <li style="padding-left: 20px;">子育て世帯への臨時特別給付金 969,000</li> </ul>
補 正 予 算 (第 8 号) 3. 12. 21	958,000 (55,164,000)	<ul style="list-style-type: none"> <li>・歳入</li> <li style="padding-left: 20px;">国庫支出金 958,000</li> <li>・歳出</li> <li style="padding-left: 20px;">子育て世帯への臨時特別給付金 958,000</li> </ul>
補 正 予 算 (第 9 号) 3. 12. 22	736,000 (55,900,000)	<ul style="list-style-type: none"> <li>・歳 入</li> <li style="padding-left: 20px;">国庫支出金 322,499</li> <li style="padding-left: 20px;">繰入金 20,557</li> <li style="padding-left: 20px;">繰越金 370,144</li> <li style="padding-left: 20px;">市債 22,800</li> <li>・歳 出</li> <li style="padding-left: 20px;">屋内子ども遊び場支援事業費外 11 事業 736,000</li> <li>・繰越明許費の設定</li> <li style="padding-left: 20px;">足利ゆかりの名宝展事業費外 2 事業</li> </ul>



種 別 ・ 議決年月日	補正予算額 ※( )内は累計額	補 正 予 算 の 概 要
		<ul style="list-style-type: none"> <li>・債務負担行為の追加 新クリーンセンター整備・運営に係る事業者選定支援業務委託外 1 事業</li> </ul>
補 正 予 算 (第 10 号) 4. 1. 20	2,488,000 (58,388,000)	<ul style="list-style-type: none"> <li>・歳 入 国庫支出金 2,473,000 繰入金 15,000</li> <li>・歳 出 住民税非課税世帯等臨時特別給付金外 1 事業 2,488,000</li> <li>・繰越明許費の追加 住民税非課税世帯等臨時特別給付金</li> </ul>
補 正 予 算 (第 11 号) 4. 2. 24	20,000 (58,408,000)	<ul style="list-style-type: none"> <li>・歳 入 国庫支出金 19,300 県支出金 700</li> <li>・歳 出 保育士等处遇改善臨時特例事業費 20,000</li> </ul>
補 正 予 算 (第 12 号) 4. 3. 24	105,000 (58,513,000)	<ul style="list-style-type: none"> <li>・歳 入 国庫支出金 4,015 県支出金 35,668 寄附金 13,518 繰入金 51,799</li> <li>・歳 出 消防器具整備費（林野火災対応用等器具整備）外 6 事業 105,000</li> <li>・繰越明許費の設定 子育て世帯への臨時特別給付金外 26 事業</li> <li>・債務負担行為の追加 児童養護施設泗水学園指定管理料外 6 事業</li> </ul>
補 正 予 算 (第 13 号) 4. 3. 24	1,189,000 (59,702,000)	<ul style="list-style-type: none"> <li>・歳 入 地方交付税 1,429,943 国庫支出金 119,923 県支出金 82,541 寄附金 10,986 繰越金 -576,393 市債 122,000</li> <li>・歳 出 デジタル教科書実証事業費外 17 事業 350,777</li> </ul>

種 別 ・ 議決年月日	補正予算額 ※( )内は累計額	補 正 予 算 の 概 要
		積立金 財政調整基金 165,202 減債基金 623,021 新型コロナウイルス感染症対策基金 50,000 ・繰越明許費の設定 住基ネット・住基システム改修費外 13 事業

(2) 介護保険特別会計（保険事業勘定）

(千円)

種 別 ・ 議決年月日	補正予算額 ※( )内は累計額	補 正 予 算 の 概 要
当 初 予 算 3. 3. 24	(13,650,000)	
補 正 予 算 (第 1 号) 3. 9. 22	85,400 (13,735,400)	・歳 入 繰越金 85,400 ・歳 出 償還金 85,400
補 正 予 算 (第 2 号) 4. 3. 24	250,000 (13,985,400)	・歳 入 国庫支出金 59,000 支払基金交付金 67,500 県支出金 34,750 繰入金 88,750 ・歳 出 居宅介護サービス給付事業費外 2 事業 250,000

(3) 国民健康保険特別会計（事業勘定）

(千円)

種 別 ・ 議決年月日	補正予算額 ※( )内は累計額	補 正 予 算 の 概 要
当 初 予 算 3. 3. 24	(15,433,000)	
補 正 予 算 (第 1 号) 4. 3. 24	111,000 (15,544,000)	・歳 入 繰入金 34,966 繰越金 76,004 ・歳 出 償還金 111,000

## (4) 太陽光発電事業特別会計

(千円)

種 別 ・ 議決年月日	補正予算額 ※( )内は累計額	補 正 予 算 の 概 要	
当 初 予 算 3. 3. 24	(57,000)		
補 正 予 算 (第 1 号) 4. 3. 24	0 (57,000)	・歳 入 売電収入 繰入金	-4,300 4,300

## (5) (仮称) あがた駅北産業団地既発事業特別会計

(千円)

種 別 ・ 議決年月日	補正予算額 ※( )内は累計額	補 正 予 算 の 概 要	
当 初 予 算 3. 3. 24	(900,000)		
補 正 予 算 (第 1 号) 4. 3. 24	(900,000)	・繰越明許費の設定 産業団地開発事業費	

## 2 市債の状況

## (1) 目的別

## ア 一般会計

(千円)

起債目的	令和2年度 末現在高	令和3年度 発行額	令和3年度償還額			令和3年度 末現在高	構成比 (%)
			元 金	利 子	計		
総務債	869,505		165,829	3,943	169,772	703,676	1.8
民生債	80,460	148,200	14,466	599	15,065	214,194	0.5
衛生債	839,174	232,000	41,220	2,855	44,075	1,029,954	2.6
農林水産業債	116,442	16,700	6,440	238	6,678	126,702	0.3
商工債	447,880		26,500	1,078	27,578	421,380	1.1
土木債	9,584,995	716,200	1,280,591	55,317	1,335,908	9,020,604	22.7
公営住宅債	842,840	120,200	98,102	4,793	102,895	864,938	2.2
消防債	1,805,618	133,400	100,727	4,811	105,538	1,838,291	4.6
教育債	3,193,644	265,600	381,777	15,070	396,847	3,077,467	7.8
災害復旧債	317,713	35,200	5,738	153	5,891	347,175	0.9
減収補てん債	161,807			81	81	161,807	0.4
減税補てん債	259,966		81,217	552	81,769	178,749	0.4
臨時財政対策債	21,442,577	2,260,000	2,056,335	52,685	2,109,020	21,646,242	54.5
農業集落排水事業債	73,312		11,732	1,584	13,316	61,580	0.2
合 計	40,035,933	3,927,500	4,270,674	143,759	4,414,433	39,692,759	100.0

イ（仮称）あがた駅北産業団地開発事業特別会計 (千円)

起債目的	令和2年度 末現在高	令和3年度 発行額	令和3年度償還額			令和3年度 末現在高	構成比 (%)
			元金	利子	計		
産業団地開発事業債		765,000				765,000	100.0
合計		765,000				765,000	100.0

(2)借入先別

ア 一般会計 (千円)

区 分	令和2年度 末現在高	令和3年度中増減		令和3年度 末現在高
		起債額	元金償還額	
財政融資資金（財務省）	14,962,693	1,115,800	1,395,133	14,683,360
簡保資金（かんぽ生命保険）	557,138		139,950	417,188
地方公共団体金融機構	5,016,346	1,719,000	549,159	6,186,187
足利銀行	4,220,148	358,200	515,900	4,062,448
栃木銀行	1,687,792	116,700	100,646	1,703,846
群馬銀行	947,500		89,550	857,950
みずほ銀行	1,714,896		132,404	1,582,492
足利市農業協同組合	4,305,820		468,924	3,836,896
足利小山信用金庫	4,189,184	442,300	395,348	4,236,136
桐生信用金庫	384,272		192,848	191,424
栃木県市町村振興協会	1,093,078	59,200	158,683	993,595
全国市有物件災害共済会	40,850		20,500	20,350
栃木県	916,216	116,300	111,629	920,887
計	40,035,933	3,927,500	4,270,674	39,692,759

イ（仮称）あがた駅北産業団地開発事業特別会計 (千円)

区 分	令和2年度 末現在高	令和3年度中増減		令和3年度 末現在高
		起債額	元金償還額	
足利銀行		765,000		765,000
計		765,000		765,000

(3) 利率別

ア 一般会計

(千円)

利 率	令和3年度末 現 在 高	構 成 比 (%)	利 率	令和3年度末 現 在 高	構 成 比 (%)
0.50 %以下	29,056,213	73.2	2.50 %以下	401,202	1.0
1.00 %以下	3,384,627	8.5	3.00 %以下	15,149	0.1
1.50 %以下	4,329,372	10.9	3.50 %以下	7,674	0.0
2.00 %以下	2,498,522	6.3	計	39,692,759	100.0

イ (仮称) あがた駅北産業団地開発事業特別会計

(千円)

利 率	令和3年度末 現 在 高	構 成 比 (%)	利 率	令和3年度末 現 在 高	構 成 比 (%)
0.50 %以下	765,000	100.0	2.50 %以下		
1.00 %以下			3.00 %以下		
1.50 %以下			3.50 %以下		
2.00 %以下			計	765,000	100.0

3 第7次行政改革大綱 (財政の健全運営)

第7次足利市行政改革大綱の中で、「効率的な行政運営」・「人材の育成と活用」と並び、「財政の健全運営」を位置づけ、3つの推進項目の下、22の改善項目を掲げ、積極的に取り組みました。

## 第 6 節 公共施設整備課

### 1 新市民会館等整備事業

#### ①単独事業

(円)

工 事 名 ( 路 線 名 )	施 工 地 ( 位 置 )	請 負 業 者 ( 委 託 業 者 )	事 業 費	事 業 内 容	完 成 年 月 日
(仮称) 新足利 市民会館整備 基本構想策定 支援業務委託		(株)シアターワ ークショップ		基本構想策定支援業務 一式 (4年度へ繰越)	
事 務 費			163,540		
合 計			事業費計 163,540	財源内訳 一般 163,540	

#### ②関係(附属)機関又は関係団体

(回)

名 称	代 表 者	構 成 員 又 は 委 員	開 催 数	主 な 事 業
(仮称) 新足利市民 会館整備基本構想策 定市民検討委員会	委員長 小林 真理	学識経験者、各種団体か らの推薦者及び公募市民	1	(仮称) 新足利市民会 館整備基本構想の策定 に関する意見聴取

### 2 新斎場整備事業

#### ①単独事業

(円)

工 事 名 ( 路 線 名 )	施 工 地 ( 位 置 )	請 負 業 者 ( 委 託 業 者 )	事 業 費	事 業 内 容	完 成 年 月 日
足利市新斎場 建 設 工 事 基本・実施設計 業 務 委 託	新 山 町	(株)フケタ設計	51,350,000	基本・実施設計業務 一式 (債務負担行為) 元年度から3年度まで	4.1.31
(仮称) 足利市 新斎場火葬炉 設 備 設 置 工 事	新 山 町	(株)宮本工業所		火葬炉設備設置工事 一式 (債務負担行為) 2年度から6年度まで	

新山団地公園 整備工事	利保町	(株)スマイル環 境計画	19,558,000	公園整備工事 一式	4.3.7
新山町認定予定 路線用地測量 業務委託	新山町	土地家屋調査 士板橋稔子事 務所	594,000	用地測量業務 一式	4.2.21
市道新山町6号 線地下埋設物 調査工事	新山町	(株)瑞翔	770,000	地下埋設物調査 2か所 ほか	4.1.5
事務費			371,100		
合計			事業費計 72,643,100	財源内訳 国 8,631,600 市債 27,700,000 一般 36,311,500	

### 3 新クリーンセンター等整備事業

#### ①国庫補助事業「循環型社会形成推進交付金事業」

(円)

工事名 (路線名)	施工地 (位置)	請負業者 (委託業者)	事業費	事業内容	完成 年月日
足利市新クリー ンセンター整備 ・運営に係る 事業者選定支援 業務委託	野田町	(株)エイト日本 技術開発 宇都宮営業所	14,940,000	事業者選定支援業務 一式 (債務負担行為) 2年度から5年度まで	
足利市新クリー ンセンター整備 に係る地下水調 査(揚水試験) 業務委託	野田町	パスキン工業(株)	11,297,000 うち2年度から繰越 11,297,000	地下水調査業務 一式	3.5.19
新クリーンセン ター整備関連 調整池実施設計 業務委託	野田町	晃洋設計測量(株)		調整池実施設計業務 一式 (4年度へ繰越)	

新クリーンセンター造成工事	野田町	(株)中村建設		敷地造成工事 一式 (4年度へ繰越)	
合計			事業費計 26,237,000 うち2年度から繰越 11,297,000	財源内訳 国 9,732,000 繰越 7,532,000 一般 8,973,000	

②単独事業

(円・㎡)

工事名 (路線名)	施工地 (位置)	請負業者 (委託業者)	事業費	事業内容	完成 年月日
新クリーンセンター整備に伴う境界測量業務委託	野田町	晃洋設計測量(株)	6,776,000	地区界測量業務 一式	4.3.25
足利市新クリーンセンター整備・運営に係る技術支援業務委託	野田町	(一財) 日本環境衛生センター	880,000	技術支援業務 一式	4.3.30
建設候補地用地取得費	野田町		101,689,215	用地 13,309.4 補償 4件	
事務費			1,074,520		
合計			事業費計 110,419,735	財源内訳 市債 108,300,000 一般 2,119,735	

③単独事業(周辺整備事業)

(円・m・㎡)

工事名 (路線名)	施工地 (位置)	請負業者 (委託業者)	事業費	事業内容	完成 年月日
市道瑞穂野町10号線外道路構造物等設計業務委託	野田町	晃洋設計測量(株)	3,080,000	設計業務 一式	4.2.4



市道瑞穂野町 10号線外 道路改良工事	野田町	岩澤建設(株)	10,673,268 うち2年度から繰越 866,685	延長 170.0 幅員 7.0 用地 242.77 補償 1件 (4年度へ繰越)	
市道瑞穂野町 10号線外 道路改良工事 (その2)	野田町	(株)金子建設	17,403,880	延長 11.8 幅員 7.0~15.3 補償 1件 (4年度へ繰越)	
事務費			1,400 うち2年度から繰越 1,400		
合計			事業費計 31,158,548 うち2年度から繰越 868,085	財源内訳 市債 27,200,000 繰越 868,085 一般 3,090,463	

# 第2章 総務部

## 第1節 行政管理課

### 1 諸会議

#### (1) 庁議

(回・件)

開催回数	付議件数			
	審議事項	報告事項	連絡事項	その他
19(7)	5(1)	93(1)	55(0)	6(5)

( ) 内は臨時庁議で、内書です。

#### (2) 課長会議

定例会を2回開催し、市長及び副市長から職務執行に関する指示等を受けました。

#### (3) 総括主幹会議

12回開催し、業務の調整及び連絡を行いました。

### 2 行政改革推進事業

平成28年1月に策定した第7次足利市行政改革大綱及び実施計画（平成28年度から令和3年度まで）に基づき、「効率的な行政運営」、「人材の育成と活用」、「財政の健全運営」を基本方針として、65の改善項目を掲げ、積極的に取り組みました。

また、「持続可能な行財政運営」と「～市民の視点に立った～質の高い行政サービスの提供」を目標とし、「行財政運営」、「デジタル戦略」、「公共施設マネジメント」を柱とした、第8次足利市行政改革大綱（令和4年度から令和11年度まで）及び43の改善項目からなる前期実施計画（令和4年度から令和7年度まで）を策定しました。

### 3 職員実績及び提案表彰制度

職員提案は、各課の事務の見直しに繋がる規制改革や業務改革、5S運動は、デジタル化に向けた5Sの取組を特別テーマとして設定し、募集しました。

(件)

区分	件数	優秀賞	努力賞	受賞計
実績	33		8	8
提案	46	3	4	7
5S実践	102		7	7
合計	181	3	19	22

### 4 平和事業

市民に平和の大切さを再認識していただくための啓発事業として、8月2日（月）から13日（金）までの間、市民ホールにおいて、「原爆写真展」を開催しました。

5 自衛官の募集 入隊者数 11人

6 法令遵守

職員の不祥事に対する再発防止及び法令遵守意識の徹底などを目的として設置した足利市法令遵守実施本部の下、「事務執行の適正化に関する報告書」に基づく再発防止策の実施と法令遵守に関する施策の推進に取り組みました。

7 市 例 規

(1) 制 定 改 廃

(件)

区 分	3年度制定改廃件数												3年度末例規数				
	条 例			規 則			規程(庁達)			計			条 例	規 則	規程 庁達	そ の 他	計
	制 定	改 正	廃 止	制 定	改 正	廃 止	制 定	改 正	廃 止	制 定	改 正	廃 止					
1 総 規													4	3	4	1	12
2 議 会		1									1		8	2		8	18
3 処 務	1	8		1	7			12		2	27		22	22	17		61
4 人 事		3		1	6			5		1	14		24	23	12		59
5 給 与		9			8						17		17	43	2		62
6 財 務	1	6			4			2		1	12		40	12	3		55
7 民 生		11	1		14	1		1			26	2	72	79	3	8	162
8 経 済		1	1		3	1					4	2	13	13	1		27
9 建 設		4			4			1			9		39	41	7		87
10 水 道													5	3		21	29
11 消 防	1	1			4					1	5		7	9		14	30
12 教 育	1	3	1		1			1		1	5	1	47	7	1	71	126
13 行政委員会及び委員		1									1		9	2		30	41
14 財 産 区													41	4		8	53
15 雑																	
計	4	48	3	2	51	2		22		6	121	5	348	263	50	161	822

(注) その他は、委員会等の例規

(2) 例規審査委員会

5回開催し、条例、規則等の制定改廃の審議を行いました。

(件)

部局別	市 長			水 道 規 程	消 防 規 程	教 委		公 平 規 則	そ の 他	計
	条 例	規 則	規 程 (庁達)			規 則	規 程			
件 数	55	55	22	2	7	6	4	3	7	161

(3) 例規集

例規執務の正確・効率化、追録に係る事務の軽減及び経費の削減並びに住民サービスの向上を図るため電子化した例規集の維持管理及びデータ更新（4回）を行いました。

（業務委託等経費 1,262,800 円）

8 市議会議案の作成提案

（件）

案 件	条 例	予算・決算	人 事	そ の 他	計
件 数	32	35	8	20	95

9 市制 100 周年記念事業

（円）

事業（行事）名及び内容	実施期日	実施場所	実施経費
市制 100 周年記念式典 ・参列者 579 名（1 部：384 名、2 部：195 名） ・100 年企業表彰 53 社 ・市制 100 周年記念顕彰 641 名	4. 2. 6	市民プラザ文化ホール	一般 3,487,377
事務費 ・実行委員会経費			一般 95,000

10 関係（附属）機関又は関係団体

名 称	代表者	構成員又は委員	開催日	主な事業
市制 100 周年記念事業 実行委員会	委員長 足利市長	委員（14 名） 商工会議所等関係団体代表、 市議会、教育委員会、識見を 有する者	3. 6. 22 4. 1. 17	・実行委員会選定事業 について ・記念式典について

## 第 2 節 人事課

### 1 人事

#### (1) 職員数

4.3.31 現在 (人)

条 例 定 数	職 員 数		前 年 度 同 期 と の 比 較
		う ち 技 能 労 務 職 員	
1,543	1,100	67	-10

#### (2) 職員の任免等

(人)

採 用	退 職	育 児 休 業	休 職	復 職	懲 戒
30	42	24	6	5	0
ほかに県教委 から転入	ほかに県教委 へ転出	ほかに前年度 以前から継続	ほかに前年度 以前から継続		
1	4	19	4		

#### (3) 職員の休暇の状況

(日)

休 暇 種 別	1 人 当 たり 平 均 取 得 日 数
年 次 休 暇	10.0
病 気 休 暇 ( 公 務 上 を 除 く )	2.7
その他の休暇 (忌引・結婚・分娩・夏休等)	9.3
計	22.0

#### (4) 給与

期末手当支給月数の引き下げ

人事院勧告を踏まえて、民間の支給割合との均衡を図るため、支給月数を 0.15 月分引き下げました。

### 2 職員厚生

#### (1) 公務災害・通勤災害の発生件数

ア 公務災害 7 件

イ 通勤災害 0 件

#### (2) 健康管理

ア 健康講座・健康相談

○健康講座 (5 回 : 医師 1 回、保健師 4 回)

「メンタルヘルス」「感染予防」「安全衛生」

○健康相談 (70 回)

## イ 各種検診等

(人)

検 診 名 等	対 象 者	受 検 者	備 考	
職員総合健康診断	胸部レントゲン検査	772	補助職員等を含む	
	血液・尿検査	898		
	内診・血圧測定			
	身体計測			
	視力・聴力検査			
	心電図検査	満35歳時・40歳以上の職員		603
	H B s 抗原検査	消防職員及び希望者		157
	H C V 抗体検査	希望者		20
	胃がん検診			194
	肺がん(喀痰)検診			15
	大腸がん検診			357
	前立腺がん検診	男性職員希望者(50歳以上)		67
	乳がん検診	女性職員希望者(マンモグラフィーは40歳以上)		141
子宮がん検診	女性職員希望者	117		
特殊健康診断	クリーンセンター職員	13		
ストレスチェック検査	全職員(育休・病休者を除く)	1,404		
消防夜間勤務健康診断	消防職員(夜間勤務のみ)	131		
歯科健診	出向型健診の希望者	0	栃木県市町村職員共済組合負担	
人間ドック・脳ドック	希望者(30歳以上)	713	30歳以上正規職員は栃木県市町村職員共済組合で実施	

## ウ 予防接種

○破傷風 40人

○B型肝炎予防ワクチン 9人

## (3) 関係団体等

足利市職員共済組合

各種共済給付、組合員の福利厚生及び保健衛生に関する事業を実施しています。

## 3 職員研修

(講座・人)

区	分	講 座 数	受 講 者 数
足 利 市 単 独 研 修		23	861
安 足 地 区 職 員 研 修 協 議 会 研 修		8	234
(公財) 栃木県市町村振興協会等研修		12	25

## 4 新型コロナウイルス感染症対応事業

(千円)

事 業 名	事 業 費	事 業 内 容	実 施 期 間
緊急対応型雇用創出事業	4,523 うち2年度から繰越 4,523	新型コロナウイルス感染症対応のための体制拡充等及び雇い止め又は内定取消しにあった者等の一時的な雇用事業	3.4.1~4.3.31
職員等感染症対策事業	3,413 うち2年度から繰越 1,622	検査キット購入 抗原検査キット 2,000 個 職員用物品購入 N95 マスク 500 枚 手指消毒用アルコール (5L) 130 本 " (1L) 870 本 防護服等セット 125 セット (防護服、ゴーグル、ビニール手袋、使い捨てタオル)	3.12.20~4.3.7

### 第3節 契約管財課

#### 1 工事等契約

##### (1) 建設工事等入札参加資格者名簿登録状況 (件)

業 者 \ 工 種	土木一式工事	建築一式工事	電気工事	管工事	舗装工事	造園工事	その他工事	調査測量設計	計	申請実数(社)
市内業者	39	26	13	20	28	10	126	47	309	107
準市内業者	6	6	1	1	6	1	31	9	61	12
市外業者	266	177	235	208	160	75	1,482	1,084	3,687	1,027
計	311	209	249	229	194	86	1,639	1,140	4,057	1,146

##### (2) 契約状況 (件)

契 約 方 法 \ 工 種		土木一式工事	建築一式工事	電気工事	管工事	舗装工事	造園工事	その他工事	調査測量設計	計
条件付き 一般競争 入札	市内	2	3	4	3			3	1	16
	準市内									
	市外									
	特定建設工事共同企業体									
	計	2	3	4	3			3	1	16
指名競争 入札	市内	74	6	12	48	17	2	13	14	186
	準市内									
	市外							1	19	20
	特定建設工事共同企業体									
	計	74	6	12	48	17	2	14	33	206
随意契約	市内	1						1		2
	準市内									
	市外	1		1				8		10
	特定建設工事共同企業体									
	計	2		1				9		12
合 計	78	9	17	51	17	2	26	34	234	

##### (3) 前金払等の状況 (件・円)

区 分	前 金 払		中 間 前 金 払		債 権 譲 渡	
建 設 工 事	件数	161	件数	5	件数	
	金額	1,067,300,000	金額	28,200,000	金額	
調 査 ・ 測 量 ・ 設 計	件数	11	件数		件数	
	金額	21,700,000	金額		金額	

※調査・測量・設計業務については、平成29年10月から前金払のみ適用となりました。



## (4) 入札参加者等選考委員会付託状況 (件)

工種	土木一式工事	建築一式工事	電気工事	管工事	舗装工事	造園工事	その他工事	調査設計	その他	計
件数	56	10	14	43	17	2	22	25		189

## 2 物品等契約

## (1) 契約件数 (件)

種別	件数
物品購入契約	154
物品購入契約(単価契約)	76
外注印刷発注契約	164
計	394

## (2) 入札参加者等選考委員会付託状況 (件)

種別	件数
物品	7
業務委託	30
プロポーザル	1
計	38

## 3 工事等の検査件数 (件)

検査の種類 \ 工種	土木一式工事	建築一式工事	電気工事	管工事	舗装工事	造園工事	その他工事	調査設計	計
出来形部分検査	1								1
中間検査	12	5	11	9(6)			7		44
完成検査	90	9	13	46(13)	16	2	25	34	235
再検査									
計	103	14	24	55(19)	16	2	32	34	280

※再検査…過年度完成工事について、契約不適合責任期間に行う検査です。

( )内の数字は管工事のうち機械設備工事の件数です。

#### 4 財産管理状況

##### (1) 普通財産の増減

(㎡)

増 加	土 地	198,799.45	減 少	土 地	31,237.76
	建 物	10,216.05		建 物	9,829.05

##### (2) 土地建物の貸付

(件・㎡・円)

区 分		件 数	地 積 又 は 床 面 積	貸 付 料 ( 年 額 )	
有 償 貸 付	土 地	45	27,453.19	15,421,250	
	建 物	4	土 地	3,030.00	1,533,290
			建 物	595.43	
	計	49	土 地	30,483.19	16,954,540
建 物			595.43		
無 償 貸 付	土 地	97	54,877.14		
	建 物	6	土 地	5,670.48	
			建 物	1,106.73	
	計	103	土 地	60,547.62	
建 物			1,106.73		

##### (3) 土地の借受

市有自動車車庫敷地ほか 計 6,110.56 ㎡ (3 件 2,297,300 円)

##### (4) 損害保険

区 分	委 託 先	委 託 数 量	共 済 責 任 額	委 託 分 担 金
建 物 損 害 共 済	(社)全国市有物 件災害共済会	318 件 528,437 ㎡	75,581,250 千円	6,652,745 円
自 動 車 損 害 共 済	(社)全国市有物 件災害共済会	289 件	1 台につき 対物 500 万円、対人無制限	3,963,463 円

※ ただし、原付は対物 100 万円、対人 1,000 万円。

## 5 庁舎維持補修

(円)

工事名等	施工地 (位置)	請負業者 (委託業者)	事業費	事業内容	完成 年月日
本庁舎エレベーター保守業務委託等	本城三丁目 家富町	(株)日立ビルシステム関越支社 外	10,852,380	エレベーター、消防用設備ほか、各設備保守委託料等	
本庁舎及び教育庁舎高圧コンデンサ等更新工事	本城三丁目 家富町	(株)半田工電社	20,460,000	本庁舎及び教育庁舎高圧コンデンサ等の更新工事 一式	3.11.24
本庁舎1階市民課空調機設置工事	本城三丁目	田島設備(有)	4,334,000	本庁舎1階市民課事務室に空調機を設置する工事 一式	4.2.28
合計			計 35,646,380	財源内訳 財 340,000 一般 35,306,380	

## 6 災害対応自動車の配備

(円)

事業名	事業費	財源内訳	事業内容
自動車等購入費	2,490,050	繰越 2,490,050	災害パトロール用自動車の購入 (赤色警光灯、サイレンアンプ等装備)

## 7 急傾斜地災害復旧事業

(円)

工事名	施工地 (位置)	請負業者 (委託業者)	事業費	事業内容	完成 年月日
八間道路東がけ崩れ対策工事	助戸大橋町	岩澤建設(株)	72,222,000 うち2年度からの繰越 72,222,000	法面工 一式	3.6.24
八間道路東がけ崩れ対策工事 (その3)	助戸大橋町	岩澤建設(株)	35,288,000	法面工 一式	3.10.22
合計			計 107,510,000 うち2年度からの繰越 72,222,000	財源内訳 県 72,222,000 市債 35,200,000 一般 88,000	

## 第 4 節 危機管理課

### 1 地域防災

#### (1) 災害（風水害）時における情報伝達訓練

令和元年東日本台風の教訓を踏まえ、市民の生命に係わる情報を的確に受信し、迅速に伝達するために、職員の災害対応力の向上及び関係機関との連携強化を目的として、災害（風水害）時における情報伝達訓練を実施しました。

##### <実施概要>

日 時：8月7日(土) 午前9時30分から

場 所：足利市役所本庁舎4階ほか

参加団体：足利市、国土交通省渡良瀬川河川事務所、栃木県安足土木事務所ほか

参加者数：106人

#### (2) 避難所開設・運営訓練

コロナ禍における災害発生に備え、避難所開設・運営手順及び避難者受け入れ態勢を確認するため、避難所開設・運営訓練を実施しました。

##### <実施概要>

日 時：7月30日(金) 午後2時00分から

場 所：第二中学校体育館ほか

参加者数：113人

#### (3) 自主防災組織育成強化事業

##### ア 自主防災組織活動経費

(円)

事業名	事業費	財源内訳	内 容
自主防災組織活動経費	851,300	県 349,000 一般 502,300	防災資機材の整備 令和3年度対象の16防災会にヘルメット、防災旗、避難標識板、防火広報旗を譲与

##### イ 自主防災会訓練助成金等

(円)

事業名	事業費	財源内訳	内 容
足利市自主防災組織防災訓練助成事業	41,600	一般 41,600	防災訓練を実施した防災会に対し、助成金を交付 助成対象防災会 1 防災会
足利市街頭用消火器等購入費補助事業	64,900	一般 64,900	防災会が地域内に設置する街頭用消火器等に対し、補助金を交付 補助対象防災会 8 防災会
地区防災計画作成促進補助事業	49,500	一般 49,500	地区防災計画を策定した防災会が購入する資機材に対し、補助金を交付 補助対象防災会 1 防災会

## (4) 防災対策事業費

(円)

事業名	事業費	財源内訳	内 容
ハザードマップ 改訂事業費	10,411,192	国 4,728,000 繰越 1,802,000 一般 3,881,192	ハザードマップ作製費
防災対策事業費	2,312,820	県 183,062 一般 2,129,758	災害用毛布リパック業務委託、災害情報共有システム利用料等

## (5) 新型コロナウイルス感染症対応事業費

(円)

事業名	事業費	財源内訳	内 容
防災倉庫備品等 整備事業費	138,219	一般 138,219	感染症対策物品購入

## (7) 関係（附属）機関又は関係団体

名 称	代表者	構成員又は委員	開催回数	主 な 内 容
足利市防災会議	会長 足利市長	委員 40 人 関係各指定機関の職員、 県・市の職員、警察職員、 教育長、消防長、消防団 長ほか	1 回（書面）	足利市地域防災計画 に伴う審議決定
足利市自主防災 組織連絡協議会	会長 石原 榮	222 防災会	役員会 1 回 総 会 1 回 （書面）	・各防災会の情報交換 ・市主催事業への参加、協力

## (8) 西宮林野火災の検証

名 称	代表者	構成員又は委員	開催回数	主 な 内 容
足 利 市 西 宮 林 野 火 災 検 証 会 議	議長 足利市長	委員 20 人 西宮林野火災の対応業務 に携わった関係機関・団 体の長、市の職員	2 回	・西宮林野火災対応の検証 ・今後の大規模林野火災の 対策
足 利 市 西 宮 林 野 火 災 庁 内 検 証 会 議	議長 総務部長	委員 12 人 西宮林野火災の対応業務 に携わった関係部の幹事 課長ほか	3 回	・庁内における西宮林野火 災対応の検証 ・今後の大規模林野火災の 対策

## 2 交通安全思想の普及

### (1) 交通安全運動

事業名	実施期間	運動の重点
春の交通安全運動	3.4.6~4.15	自転車安全利用の推進外
交通安全市民大会	3.9.25(中止)	交通安全思想の普及・高揚
秋の交通安全運動	3.9.21~9.30	夕暮れ時と夜間の交通事故防止外
年末の交通安全運動	3.12.11~12.31	子どもと高齢者の交通事故防止外

### (2) 交通安全教室

(回・人)

対象別	回数	人数	対象別	回数	人数
幼稚園・保育所	21	1,574	高齢者を対象としたもの	2	70
保護者を対象としたもの	1	30	各種団体を対象としたもの	4	402
小学生を対象としたもの	2	76	合計	30	2,152

### (3) 「信長の野望・新生」交通安全ポスター作成事業

(枚・箇所・円)

事業名	作成枚数	配布先	事業費
交通安全ポスター作成事業	10,000	670	386,508

### (4) 関係(附属)機関又は関係団体

名称	代表者	構成員又は委員	開催回数	主な内容
足利市防犯協会	会長 足利市長	市議会 2 消防団 1 教育委員会 1 自治会 1 学校・PTA 3 女性団体 1 警察・市 5	4	犯罪予防活動の企画及び実施 防犯功労者等の表彰 受賞者 15団体、53人 生活安全ニュースの発行 2回
足利市交通安全推進協議会	会長 足利市長	国、県、市 市議会、警察署、交通安全協会 自治会 交通関係者等 26	1	交通安全教育の推進 交通安全運動の推進 交通安全広報 交通安全団体の育成指導
足利市交通指導員連絡会	会長 服部 照之	交通指導員 59	10	交通指導員の連絡調整 交通指導員の研修 交通安全運動への参加
足利市交通安全の母の会	会長 寺山 厚子	地域婦人団体 小・中学校PTA 女性交通ボランティア 25	3	交通安全思想の普及推進 交通安全の研修 交通安全運動への参加

### (5) 防犯カメラシステム設置事業

(台・円)

設置台数	延設置台数	事業費
1	16	990,000

## 第5節 情報政策課

### 1 行政情報化の推進

#### (1) 庁内LANシステムの管理運用

ネットワークの管理運用を行うとともに、庁内業務の効率化と情報の共有化及び利活用を図りました。

ア 経費	・リース料等	144,148,932 円
	・回線使用料等	11,460,130 円
イ	パソコン配備台数	1,759 台

#### (2) RPA推進事業

パソコンで行っている定型業務を自動化することにより、業務の効率化を図りました。

ア 経費	利用料（3ライセンス分）	1,852,840 円
イ	対象業務数	16 業務

#### (3) AI-OCR推進事業

紙帳票を電子データに変換できるサービスを導入し、事務作業の効率化を図りました。

ア 経費	利用料	1,320,000 円
イ	対象業務数	15 業務

#### (4) リモート会議推進事業

任意の場所で会議を行うことができる環境を整備し、会議における負担軽減を図りました。

ア 経費	利用料等	1,016,260 円
イ	利用可能端末数	289 台

### 2 市民サービスのICT化

#### (1) 住民向けLINEサービス事業

LINE公式アカウントを取得し、市民への情報伝達手段の充実化を図りました。

ア 経費	利用料等	1,425,270 円
イ	友だち登録者数（2022/3/31時点）	27,628 人

#### (2) 公衆無線LAN整備事業

市内各施設へ公衆無線LANを設置し、市民が無償でインターネットに接続できる環境を整備しました。

ア 経費	回線使用料	953,502 円
イ	設置施設数	25 施設

#### (3) 個人番号カード利用環境整備事業

マイナポイントの申込サポート等を行い、個人番号カードの利用促進を図りました。

ア 経費	委託料等	9,286,857 円
イ	支援実績数	10,352 件

### 3 基幹系業務システム（クラウド）の管理運用

#### (1) 基幹系業務システムクラウド事業

(円)

委託業務名	委託業者	事業内容	事業費	財源内訳
基幹系業務システム計算料等	(株)TKC	基幹系業務システムの保守料及び各種計算料等	17,564,978	一般 17,564,978
基幹系業務システム使用料等	(株)TKCほか	基幹系業務システムをクラウドで使用するための費用等	112,844,892	一般 112,844,892
マイナンバー中間サーバ負担金	地方公共団体システム機構	マイナンバーをやりとりする中間サーバの保守管理費用の足利市負担分	5,285,000	国 1,351,000 一般 3,934,000

### 4 新型コロナウイルス感染症対応事業

(円)

事業名	事業費	事業内容	実施期間
リモート会議環境整備事業	14,979,140	リモート会議を行うためのモニタ等の機材の購入及び光回線、情報コンセントの増設	3.4.1~4.3.9
リモート会議推進事業	1,016,260	任意の場所で会議を行うことができる環境の整備	3.5.31~4.3.31

### 5 文書管理

#### (1) 公印の管理

足利市公印規程の定めるところにより、公印台帳を備え管理しています。 計 312 個

#### (2) 文書管理

##### ア 完結文書保存数（令和元年度文書）

種別	保存年数	保存数
1 種	永年	184 冊
2 種	10 年	96 箱
3 種	5 年	290 箱

##### イ 文書登録件数（各出先機関を含む。）

(件)

部名	収受	起案	計	部名	収受	起案	計
総合政策部	44	907	951	上下水道部	25	867	892
総務部	149	2,284	2,433	消防本部	648	930	1,578
健康福祉部	198	2,958	3,156	教育委員会	237	3,703	3,940
生活環境部	144	1,800	1,944	行政委員会	30	294	324
産業観光部	40	1,481	1,521	農業委員会	33	270	303
都市建設部	7	1,862	1,869	財産区		95	95
会計課	5	52	57	土地開発公社		22	22
議会事務局	31	234	265	計	1,591	17,759	19,350



ウ 永年保存文書のマイクロフィルム化事業

(冊・本・枚・カット・円)

年 度	簿 冊	ロールフィルム	D V D	カ ッ ト	金 額
平成 16 年度			1	7,941	132,676
平成 22 年度	9	3	1	5,427	410,591
計	9	3	2	13,368	543,267

(3) 郵便文書

件数 1,452,408 件 (前年度対比 120.6%) 料金 107,743,376 円 (前年度対比 117.7%)

(4) 文書の浄書印刷

ア 印刷

(枚・%)

区 分	再 生 紙	マ ス タ ー ペ ー パ ー
作 成 枚 数	1,194,152	9,119
前 年 度 対 比	100.7	84.9

イ 複写

(枚・%)

区 分	コ ピ ー 用 紙	ロ ー ル ペ ー パ ー
作 成 枚 数	3,909,730	1,018
前 年 度 対 比	95.0	88.2

6 市民資料室の運営

(1) 行政資料の収集保管

(冊・%)

区 分	総 記	法 規	行 財 政	統 計	産 経 業 済	民 生	建 設	教 文 育 化	公 安	刊 行 物	計	前 対 年 度 比
当 初	907	152	682	1,552	377	209	154	806	140	357	5,336	
受 入	7		7	9		2	2	8	3	7	45	93.8
廃 棄				2						21	23	79.3
保 有 数	914	152	689	1,559	377	211	156	814	143	343	5,358	100.4

(2) フィルム等の収集保管

4,952 件 (前年度対比 100.0%)

(3) 利用

(日・人・%)

開設日数	総 数	前 年 度 対 比	市 民		市 職 員	市 外 居 住 者	一 日 平 均
			一 般	学 生			
242	(19) 3,102	67.4	1,701	33	(19) 927	441	12.8

(注) ( ) 内は帯出閲覧者数 (再掲)

(4) 資料の実費頒布

228 件 (前年度対比 141.6%) (市制 100 周年記念誌・地図ほか)

(5) コピーサービス

830 件 (前年度対比 58.0%) 6,933 枚 (前年度対比 171.2%)

(6) 情報公開請求の状況

(件)

	請求件数	対象行政情報数	決定					
			開示	部分開示	不開示	不存在	取下げ	却下
令和3年度	736	1,210	1,177	19	1	13		
令和2年度	778	1,173	1,120	14		11		28

(7) 個人情報請求の状況

(件)

	請求件数	対象行政情報数	決定		
			開示	部分開示	不存在
令和3年度	25	52	44	6	2
令和2年度	16	23	16	5	2

7 各種統計

(1) 統計資料の作成

資料名	公表方法
統計あしかが 2020年(令和2年)版	市ホームページに掲載
足利市の工業 2019年(令和元年)版	市ホームページに掲載

(2) 基幹統計・県単統計調査

(区・人・件・円)

統計調査名	調査年月日	調査区数 (調査員数)	対象	調査区分		経費
				客体数	内容	
県毎月人口調査	毎月1日		市内全人口、 全世帯		人口、世帯、出生・ 死亡、県内・県外別 の転入・転出	6,349
学校基本調査	3.5.1		市内の全小・ 中学校、幼稚園、 専修・各種学校等	54	教員数、職員数、 児童・生徒数、進 路先、施設面積等	48,165
経済センサス-活動 調査	3.6.1	302 (81)	市内全事業所 ・企業	6,862	従業者数、事業の 内容、経営組織、 売上(収入)金額等	6,615,560

## (3) 統計調査員確保対策

(円)

実 施 事 業	経 費
1 統計調査員確保に向けた台帳整備 2 統計調査員の資質向上を図る研修 3 多年にわたる統計調査員に対する感謝状贈呈	155,007

## 第 6 節 税務課

### 1 市民税及び県民税

個 人

- (1) 賦課期日及び徴収方法 1月1日、普通徴収、特別徴収
- (2) 納 期 ○普通徴収 6月、8月、10月、翌年1月  
 ○給与特徴 6月から翌年5月まで月割  
 ○年金特徴 4月、6月、8月、10月、12月、翌年2月  
 (県民税の徴収は、市民税とあわせて行います。)

### (3) 調定額

4. 3. 31 調 (円)

区 分		普通徴収 (年金特徴を含む。)	特別徴収	計	合 計	
市 民 税	均等割	現年度	81,931,500	170,683,700	252,615,200	253,221,600
		過年度	606,400		606,400	
	所得割	現年度	1,411,913,600	5,452,812,400	6,864,726,000	6,896,821,900
		過年度	32,095,900		32,095,900	
	計	現年度	1,493,845,100	5,623,496,100	7,117,341,200	7,150,043,500
		過年度	32,702,300		32,702,300	
県 民 税	均等割	現年度	51,503,000	107,286,100	158,789,100	159,170,500
		過年度	381,400		381,400	
	所得割	現年度	940,981,200	3,634,112,400	4,575,093,600	4,596,518,100
		過年度	21,424,500		21,424,500	
	計	現年度	992,484,200	3,741,398,500	4,733,882,700	4,755,688,600
		過年度	21,805,900		21,805,900	
合 計	現年度	2,486,329,300	9,364,894,600	11,851,223,900	11,905,732,100	
	過年度	54,508,200		54,508,200		

### (4) 納税義務者

4. 3. 31 調 (人)

区 分		納税義務者数	普通徴収のある者	年金特徴のある者	給与特徴のある者
市 民 税	納税義務者数	72,099	23,007	12,368	50,388
	うち均等割のみ	5,593	3,698	2,308	2,141
県 民 税	納税義務者数	72,099	23,007	12,366	50,388
	うち均等割のみ	5,616	3,712	2,326	2,155

法人

(1) 納期及び徴収方法 事業年度終了の日の翌日から2か月以内、申告納付

(2) 調定額 4. 3. 31 調 (円)

現年度分		過年度分		計	
均等割額	法人税割額	均等割額	法人税割額	均等割額	法人税割額
490,717,800	632,539,500	3,961,000	10,735,400	494,678,800	643,274,900
1,123,257,300		14,696,400		1,137,953,700	

(3) 種別法人数 4. 3. 31 調 (社)

区分	株式会社	有限会社	合資会社	合名会社	その他	計
社数	2,460	1,445	20	2	464	4,391

2 固定資産税及び都市計画税

(1) 賦課期日及び徴収方法 1月1日、普通徴収

(2) 納期 4月、7月、9月、12月

(3) 調定額等(過年度分を含む。) 4. 3. 31 調

区分		土地	家屋	償却資産	合計
納税義務者(人)		48,640	49,616	2,014	63,130
課税標準額 (千円)	固定資産税	201,701,595	279,632,259	104,003,026	585,336,880
	都市計画税	207,874,633	220,870,746		428,745,379
調定額 (円)	固定資産税	2,809,731,729	3,765,605,253	1,449,705,118	8,025,042,100
	都市計画税	619,520,220	657,431,480		1,276,951,700
	計	3,429,251,949	4,423,036,733	1,449,705,118	9,301,993,800

(4) 新型コロナウイルス感染症等に係る課税標準の特例による減収額等 4. 3. 31 調

区分		土地	家屋	償却資産	合計
納税義務者(人)			403	403	806
課税標準額 (千円)	固定資産税		13,883,075	13,690,438	27,573,513
	都市計画税		9,687,250		9,687,250
調定額 (円)	固定資産税		194,363,000	191,666,000	386,029,000
	都市計画税		29,062,000		29,062,000
	計		223,425,000	191,666,000	415,091,000

3 国有資産等所在市交付金

4. 3. 31 調

区分		算定標準額(千円)	金額(円)
交付金	国有資産	85,130	1,191,600
	地方公共団体所有資産	1,638,030	22,932,400
	計	1,723,160	24,124,000

4 軽自動車税  
環境性能割

4. 3. 31 調 (台・円)

台 数	調 定 額
695	12,397,900

種別割

(1) 賦課期日及び徴収方法 4月1日、普通徴収

(2) 納 期 5月

(3) 調定額 (過年度分を含む。)

4. 3. 31 調 (台・円)

区 分			現 年 度		過年度随時		計			
種 別	税 率	台 数	調 定 額	台 数	調 定 額	台 数	調 定 額			
原動機付自転車	50CC以下	2,000	4,850	9,700,000	1	2,000	4,851	9,702,000		
	50CC超 ～90CC以下	2,000	467	934,000	1	2,000	468	936,000		
	90CC超 ～125CC以下	2,400	964	2,313,600			964	2,313,600		
	20CC超～50CC以下 (ミニカー)	3,700	118	436,600			118	436,600		
軽自動車	二 輪 車	3,600	1,825	6,570,000			1,825	6,570,000		
	四 輪 車	乗 用	営業用	6,900	3	20,700			3	20,700
			営業用(旧)	5,500	4	22,000			4	22,000
			営業用(重課)	8,200	1	8,200			1	8,200
			自家用	10,800	11,627	125,571,600			11,627	125,571,600
		自家用(旧)	7,200	15,736	113,299,200			15,736	113,299,200	
		自家用(重課)	12,900	9,048	116,719,200			9,048	116,719,200	
		自家用(軽50%)	5,400	160	864,000			160	864,000	
		自家用(軽25%)	8,100	1,316	10,659,600			1,316	10,659,600	
	貨 物	営業用	3,800	95	361,000			95	361,000	
		営業用(旧)	3,000	79	237,000			79	237,000	
		営業用(重課)	4,500	54	243,000			54	243,000	
		営業用(軽25%)	2,900	2	5,800			2	5,800	
		自家用	5,000	1,890	9,450,000			1,890	9,450,000	
		自家用(旧)	4,000	2,352	9,408,000			2,352	9,408,000	
		自家用(重課)	6,000	3,498	20,988,000			3,498	20,988,000	
自家用(軽25%)		3,800	49	186,200			49	186,200		
小型特殊	農 耕 作 業 用	2,400	835	2,004,000			835	2,004,000		
	その他のもの	5,900	388	2,289,200			388	2,289,200		
ボートトレーラー		3,600	53	190,800			53	190,800		
二輪の小型自動車		6,000	2,469	14,814,000			2,469	14,814,000		
計			57,883	447,295,700	2	4,000	57,885	447,299,700		

5 市たばこ税

(1) 納期及び徴収方法 当月分を翌月末日、申告納付

(2) 課税標準本数及び調定額 4. 3. 31 調 (本・円)

課 税 標 準 本 数	調 定 額
162,412,570	974,357,602

6 鉱産税

(1) 納期及び徴収方法 当月分を翌月末日、申告納付

(2) 課税標準額及び調定額 4. 3. 31 調 (t・円)

生 産 量	課 税 標 準 額	調 定 額
10,090	12,107,000	120,900

7 国民健康保険税 (国民健康保険特別会計)

(1) 賦課期日及び徴収方法 4月1日、普通徴収、特別徴収 (年金)

(2) 納 期

普通徴収 7月、8月、9月、10月、11月、12月、翌年1月、2月

特別徴収 (年金) 4月、6月、8月、10月、12月、翌年2月

(3) 調定額 (過年度分を含む。) 4. 3. 31 調 (円)

	一般被保険者	退職被保険者	計
医 療 分	2,085,662,700		2,085,662,700
後期高齢者支援金分	587,448,900		587,448,900
介 護 分	222,574,900		222,574,900
計	2,895,686,500		2,895,686,500

(4) 税率等

	医 療 分	後期高齢者支援金分	介 護 分
所 得 割	7.0%	2.0%	1.9%
均 等 割	26,400円	7,800円	8,400円
平 等 割	18,600円	4,200円	4,800円
課 税 限 度 額	630,000円	190,000円	170,000円

## 第 7 節 納税課

### 1 市税等徴収状況

(円・%)

科 目	調 定 額	収 入 済 額	収 入 未 済 額	収 入 歩 合	前 年 歩 合
市 民 税	8,604,082,426	8,288,893,014	255,356,365	96.3	95.6
( 個 人 )	7,435,217,984	7,144,354,684	236,366,903	96.1	95.4
( 法 人 )	1,168,864,442	1,144,538,330	18,989,462	97.9	96.5
固定資産・都市計画税	9,854,357,701	9,344,602,124	416,174,293	94.8	94.3
軽自動車税	491,972,355	450,902,934	30,810,710	91.7	91.9
市たばこ税	974,357,602	974,357,602		100.0	100.0
鉱産税	120,900	93,000	27,900	76.9	100.0
市 税 計	19,924,890,984	19,058,848,674	702,369,268	95.7	95.0
国民健康保険税	3,574,900,996	2,823,268,630	624,168,043	79.0	78.4

収入未済額は不納欠損額を差引いた後の金額

### 2 市税等附帯金徴収状況

#### (1) 市 税

(円)

督 促 手 数 料	延 滞 金	計
3,679,737	47,410,723	51,090,460

#### (2) 国民健康保険税

(円)

督 促 手 数 料	延 滞 金	計
2,188,592	38,135,991	40,324,583

### 3 督促状発付件数

(件)

市・県民税 (普通徴収)	市・県民税 (特別徴収)	法人市民税	固定資産・ 都市計画税	軽自動車税	国民健康保険税	その他	計
11,827	4,055	304	22,141	6,664	28,467		73,458



4 市税等口座振替税目別加入率

(%)

税目	市・県民税 (普通徴収)	固定資産・ 都市計画税	軽自動車税	国民健康保険税 (普通徴収)	計
加入率	44.0 (48.5)	50.7 (49.6)	18.4 (18.2)	38.5 (37.4)	36.5 (36.1)

( ) は前年度加入率

5 滞納処分(差押)状況

(千円・件)

不動産		動産		債権		その他		計	
金額	件数	金額	件数	金額	件数	金額	件数	金額	件数
27,318	12	1,145	1	515,795	1,292	2,655	2	546,913	1,307

金額には、差押えにかかる税額、督促手数料及び延滞金を含みます。

※千円未満を四捨五入して表示しているため、合計額が不一致となる場合があります。

6 納付委託証券取扱状況

(円・件)

受託		納付		取消		不渡	
金額	件数	金額	件数	金額	件数	金額	件数
1,014,193	2	1,014,193	2				

7 納税貯蓄組合状況

(1) 組合数・組合員数

(組合・人)

組合数	組合員数	税目別組合員数			
		市・県民税	固定資産・ 都市計画税	軽自動車税	国民健康保険税
14	205	17	168	75	12

(2) 組合取扱税額及び取扱件数

(円・件)

市・県民税		固定資産・ 都市計画税		軽自動車税		国民健康保険税		計	
税額	件数	税額	件数	税額	件数	税額	件数	税額	件数
2,740,000	80	39,278,900	669	719,400	110	1,754,300	92	44,492,600	951

8 収納嘱託員徴収状況

(1) 市 税

(円・件)

税 額	督促手数料	延 滞 金	計	件 数
55,977,744	51,500	2,419,400	58,448,644	2,597

(2) 国民健康保険税

(円・件)

税 額	督促手数料	延 滞 金	計	件 数
18,319,283	16,200	833,260	19,168,743	1,048

9 収納率向上対策事業

(1) コンビニエンスストア収納取扱4税目（市・県民税、固定資産・都市計画税、軽自動車税、国民健康保険税）を引続き実施しました。

(円)

コンビニ収納経費	コンビニエンス収納代行業務に伴う基本料金等
	11,497,000

電子マネーオプション利用料を含みます。

(2) 足利市市税等徴収指導員を引続き配置し、滞納整理及び納税相談の実務指導を受けることにより、市税等の収納率の向上と滞納整理事務の能率向上に取り組みました。

10 自然災害に関わる証明書の発行

(件)

種 別	罹 災 証 明 書					災害被害 確認書	被災証明書 (車両)
	全壊	大規模 半壊	中規模 半壊	準半壊	準半壊に 至らない (一部損壊)	一部損壊	
発行件数					2		

## 第 8 節 人権・男女共同参画課

### 1 人権推進啓発事業

(人)

事業内容	開催日	会場	備考
○人権問題講演会 啓発動画「カンパニユラの夢」 テーマ：その他の人権課題（ひきこもり）			
① 講師：国立ハンセン病資料館 学芸員 金 貴粉 演題：コロナ禍を踏まえてのハンセン病（感染症）  東京都に緊急事態宣言が発令されたことに伴い、参加者の人数制限を行うとともに、事前録画のDVD 上映により対応	3. 7. 28	市民プラザ 文化ホール	参加者 165
② 講師：部落解放同盟栃木県連合会 書記長 戸田 眞 演題：部落問題 今までとこれから  警戒度レベル県版ステージ3に引き上げられたことに伴い、市民プラザ休館のため中止	3. 8. 2 (中止)	市民プラザ 文化ホール	
○ひと to ひとのフォーラム（表彰式等） ・人権啓発ポスターコンテスト：最優秀賞（4名）・優秀賞（8名） ・小学生人権書道コンテスト：最優秀賞（8名）・優秀賞（12名） ・「人権教育・啓発推進県民運動」強調月間作文 ：最優秀賞（3名）・優秀賞（9名） 入賞作品等の展示、人権なんでも相談所	3. 12. 4	市民プラザ 小ホール ほか	来場者数 474
○人権推進広報紙「おもいやり」の発行  ・人権啓発に関する本市の取り組みや市内情報を掲載	年 1 回 (12 月)		全戸配布

### 2 男女共同参画推進啓発事業

(人)

事業内容	開催日	会場	備考
○男女共同参画情報紙「かけはし」の発行  ・男女共同参画に関する本市の取り組みや市内情報を掲載 ・編集委員 5 名	年 1 回 (4 月)		全戸配布
○女性の生き方何でも相談  ・女性が抱える様々な悩みに対応し、自己決定の力を支援 ・女性相談員 1 名	年間 (毎週木曜日)	市民プラザ 相談室	開催 43 日 延 101 件 (電話含む)
○子ども向け啓発冊子「イロトリドリ」配布  ・対象：市内小学校 5 年生全児童	4 月		配布部数 1, 079 部

(人)

事業内容	開催日	会場	備考
○男女共同参画週間事業（足利市女性団体連絡協議会と共催） ①男女共同参画に関するキャッチフレーズの表彰式 ・小学校5、6年生の部 最優秀賞（1名）・優秀賞（2名）・佳作（6名） ・中学生、高校生の部 最優秀賞（1名）・優秀賞（2名）・佳作（6名） ②オンライン講演会 講師：社会学者 上野 千鶴子 演題：安心して産める 安心して老いる 地域づくり ③キャッチフレーズ入賞作品展示と女性団体活動紹介	3.6.26	市民プラザ 小ホール ほか	来場者数 274  男女共同 参画週間 6.23～6.29
○ひと to ひとのフォーラム ①ミニトーク 谷津 賢二 監督 ②映画上映会「荒野に希望の灯をともし ～医師・中村哲 現地活動35年の軌跡～」	3.12.4	市民プラザ 小ホール	来場者数 230
○女性活躍応援講座			
①	講師：栃木労働局雇用環境・均等室職員 内容：職場におけるハラスメントについて ～事業主に求められること～	3.7.1	市民プラザ 西館301号 室 29
②	講師：(株) 仁コンサルティング あしかが整体院パーソナルジム 代表 石附 純 内容：ボディマネジメント ～痛みと上手に付き合う方法～	3.10.29	市民プラザ 西館301号 室 20

## 3 隣保館事業

## (1) 事業の実施状況

## ア 相談事業

(人・件)

区分	生活	住宅	結婚・離婚	職業	人権	法律	健康	福祉	教育	その他	計
人数			1	1			3	12	1	1	19
件数			16	3			3	85	18	1	126

## イ 各種事業

(人)

区分	事業名	内容	開催日・参加者数
社会福祉・ 健康増進	ウォーキング教室	生活習慣病予防に役立つ健康増進のための歩行法の習得 講師：健康運動指導士 長 充代	3.11.2  23

(人)

区 分	事 業 名	内 容	開催日・参加者数
社会福祉・健康増進	健康・福祉講座	「健康エクササイズで気分リフレッシュ！」 フレイル予防に関する講話と軽運動実技 講師：メディカルフィットネスH&M 長 充代・岩野 佳奈 地域包括支援センター三重・山前職員	3.12.2 27
啓発・広報	あしかがみ ホームページ 地域福祉会館だより 等による啓発	「部落差別（同和問題）」、「部落差別解消推進法」 及び「ハンセン病問題」「アイヌの人々の人権問題」 等に関する人権啓発、各講座等の開催案内。 地域福祉会館だより：年4回（6，9，12，3月）発行	随時 山前地区隣組回覧 配付部数 451
	こども人権講座	小学校5・6年生を対象にゲーム等で人権について学習 講師：安足教育事務所 副主幹 近藤 正和	3.8.6 9
	人権セミナー	演題：原発事故から10年 ～被害を語る事ができる社会へ～ 講師：宇都宮大学 国際学部 准教授 清水 奈名子	3.11.27 32
	定期利用団体代表者 懇談会（人権研修）	人権啓発DVD視聴 「ハンセン病問題を知る～元患者と家族の思い～」	3.12.15 17
	人権講演会	演題：今ここにある差別 ～記者として向き合い、人として思う～ 講師：信濃毎日新聞 記者 松沢 佳苗	4.1.23 40
地域交流 促進	ジュニア卓球教室	少年少女の交流を目的に基礎技術・ルールから簡単なゲームまで楽しくできる教室 講師：足利市卓球連盟指導員	3.6.2～6.30 計5回 延34
	定例おはなし会	「語りの会」による地域の子どもたちを対象に日本の昔話、民話、童話などを語りにより聴かせるおはなし会 講師：わたらせ語りの会	3.4.14～4.3.9 計8回 延169

## (2) 施設利用の状況

(件・人)

区 分	利 用 件 数	利 用 者 数
人 権 関 係	34	538
福 祉 関 係	234	5,196
教 養 文 化 関 係	398	4,528
会 議 研 修 関 係	5	130
計	671	10,392

## (3) 施設整備

(円)

工 事 名	施 工 地 ( 位 置 )	請 負 業 者	事 業 費	事 業 内 容	完 成 年 月 日
地域福祉会館教養娯楽室 空調設備改修工事	山下町	岡田冷熱機工(株)	759,000	教養娯楽室空調 設備の更新一式	3.6.18

## 4 関係(附属)機関又は関係団体

## (1) 機関

(人・日)

名 称	代 表 者	構 成 員 又 は 委 員	開 催 数 (活動日数)	主 な 内 容
人権推進審議会	会長 岩佐 富男	学識経験者 3 市議会議員 1 関係団体 9 行政代表 2 計 15	1	・人権行政の推進について ・人権推進啓発事業について
男女共同参画 審 議 会	会長 小林 静子	学識経験者 2 関係団体・機関代表者 9 公募 2 市職員 1 計 14	1	・各種審議会等委員への女性登用 状況について ・男女共同参画に関する施策事業 について ・女性活躍推進に関する計画につ いて
隣保館運営審議会	委員長 吉田 晴信 (~3.5.27) 岩田 昭 (3.7.26~)	学識経験者 8 市議会議員 1 行政代表 3 計 12	2	・隣保館の運営について
同和対策専門委員		石井 タカノ 三俣 富司	7	・人権教育・啓発の推進に関する助言 ・人権問題に関する情報交換

## (2) 団体

(円)

名 称	代 表 者	構 成 員 又 は 委 員	主 な 事 業	交 付 金 又 は 助 成 金
足利人権擁護委員 協議会足利部会	部会長 殿岡 健治	法務大臣が委嘱 13人	・人権相談 ・人権啓発活動 ・人権侵害被害者の救済 ・研修会	210,000
足利市女性団体 連 絡 協 議 会	会長 小林 静子	11 団体	・男女共同参画週間事業 ・国際協力事業 ・研修会 ・広報紙発行	320,000

## 5 男女共同参画センター

(1) 指定管理者の名称 公益財団法人足利市みどりと文化・スポーツ財団

(2) 指定管理料 9,193,000円

## (3) 施設の利用状況

ア 3・4階（指定管理者）（件・人）

室名	件数	延人数
第1講習室	218	1,664
第2講習室	82	420
第3講習室	56	364
第4講習室	387	1,426
第5講習室	347	3,239
料理教室	98	1,011
軽運動室	623	5,678
図書室		528
学童学習室		2,569
託児室		
女性サロン		5
計	1,811	16,904

イ 2階（人権・男女共同参画課）（件・人）

室名	件数	延人数
研修室	53	669
会議室	12	61
女性団体事務室	107	750
相談室	83	126
計	255	1,606

※3階…第5講習室・軽運動室・図書室・学童学習室・託児室・女性サロン  
 ※4階…第1～4講習室・料理教室

## (4) 講座等事業の実施状況

(回・人)

事業名	期日	開催回数	参加延人数	
男女共同参画セミナー	① メンタルヘルスケアセミナー～コロナ禍のなかでこころの健康を保つために～	3.6.19	1	25
	② 自分を知り、よりよい人間関係を育てるコミュニケーション術	4.1.15～2.26	4	37
	③ 避難行動/避難生活で命と健康、本当に守れますか？～高齢者・障がい者・子ども・女性などの視点から～	4.3.13	1	40
職業講座	④ パソコン教室 ワード入門編	3.5.28～7.9	中止	
	⑤ パソコン教室 ワード応用編	3.10.8～11.26	中止	
	⑥ 日商簿記3級合格準備講座	3.10.27～4.2.2	10	56
生活技術講座	⑦ 子育て応援講座 親子講座 オシャレなインテリアをつくろう	3.10.24～12.19	3	28
	⑧ 紅茶・コーヒー・日本茶の美味しい淹れ方	3.11.4～11.25	3	33
	⑨ パン作り教室	4.2.7、4.3.7	2	23
	⑩ 料理教室		中止	
家族ふれあい講座	⑪ キッズとパパ（ママ）のいっしょに体操教室	3.11.20	1	12
	⑫ 和菓子作り教室	4.3.28	中止	
趣味教養講座	⑬ 俳句入門教室	4.1.13～2.24	5	39
	⑭ カラーコーディネート教室	4.1.26～2.16	4	38
健康づくり講座	⑮ リンパデトックスヨガ教室	3.6.1～7.6	5	71
	⑯ 健康体操講座（自彊術）	3.11.2～12.14	5	53
	⑰ 健康と栄養の教室	4.1.8～2.19	4	41
計			48	496

# 第3章 健康福祉部

## 第1節 社会福祉課

### 1 生活保護

#### (1) 保護の種類、被保護世帯、人員及び扶助費

(世帯・人・円)

区 分	世 帯	人 員	前年度比較		扶 助 費	平 均	
			世 帯	人 員		1 世 帯	1 人
生活扶助	12,960	15,156	-41	-164	754,198,158	58,194	49,762
住宅扶助	12,435	14,376	7	-39	337,780,083	27,164	23,496
教育扶助	367	540	-25	-6	4,852,504	13,222	8,986
介護扶助	4,374	4,523	71	97	121,814,599	27,850	26,932
医療扶助	12,446	13,973	-193	-116	1,183,914,057	95,124	84,729
出産扶助	2	2	0	0	294,400	147,200	147,200
生業扶助	173	184	-5	3	2,504,203	14,475	13,610
葬祭扶助	32	32	6	6	4,919,985	153,750	153,750
委託分施設事務費	62	62	-32	-32	11,118,000	179,323	179,323
就労自立給付金	7	7	1	1	269,119	38,446	38,446
進学準備給付金	1	1	0	0	100,000	100,000	100,000
計	42,859	48,856	-211	-250	2,421,765,108		

※世帯・人員については延数、平均は円未満四捨五入

#### (2) 医療扶助支給状況

(人)

区 分	入 院						入 院 外					
	単 給			併 給			単 給			併 給		
病 類 別	精 神 病	そ の 他	計	精 神 病	そ の 他	計	精 神 病	そ の 他	計	精 神 病	そ の 他	計
延 人 員	244	123	367	146	356	502	3	117	120	274	12,710	12,984
前年度比較	-46	-24	-70	-42	25	-17	2	-13	-11	-82	64	-18

#### (3) 生活困窮者自立相談支援事業等

事 業 名	期 間	事 業 内 容
住居確保給付金事業	3.4.1~4.3.31	住居確保給付金支給 34人、185件
自立相談支援事業	3.4.1~4.3.31	生活困窮者自立相談支援 58人
被保護者就労支援事業	3.4.1~4.3.31	被保護者就労支援 56人



## 2 その他の福祉

### (1) 災害見舞金交付状況等

火災等の災害

(件・円)

区 分	件 数	交 付 金 額
住 居 全 壊 ・ 全 焼	3	150,000
住 居 半 壊 ・ 半 焼		
床 上 浸 水		
弔 慰 金	1	100,000
計	4	250,000
前 年 度	9	680,000

### (2) 新型コロナウイルス感染症対応事業

ア 生活困窮者自立支援金

(件・円)

区 分	件 数	交 付 金 額 等
生活困窮者自立支援金	659	48,980,000
事 務 費 等		7,888,329
計	659	56,868,329

イ 住民税非課税世帯等臨時特別給付金

(件・円)

区 分	件 数	交 付 金 額 等
住民税非課税世帯等臨時特別給付金	14,437	1,443,700,000
事 務 費 等		3,855,000
計	14,437	1,447,555,000

### (3) 民生委員・児童委員

ア 委嘱委員定数 331人 (令和元年12月1日一斉改選)

イ 市内22地区に地区民生委員児童委員協議会が組織されており、足利市民生委員児童委員連合会が結成されています。

ウ 毎月理事会、地区民生委員児童委員協議会を開催し、福祉事務所と連携を図っています。

(4) 附属機関及び関係団体

ア 附属機関

(人・回)

名 称	代 表 者	構 成 員	回 数	主 な 事 業
足利市民生委員 推 薦 会	福田 優子	委員 8 (民生委員法第8条)	1 (書面)	一斉改選時(3年に1度)地区候補者の推薦を決定 中途退任等により欠員となっていた地区候補者の推薦を決定

イ 関係団体

(人・円)

名 称	代 表 者	構 成 員	主 な 事 業	交付金又は 助成金
社会福祉法人 足利市社会 福祉協議会	会長 岩田 昭	理 事 11 監 事 2 評議員 21	1 地域福祉の推進 2 啓発・広報活動の推進 3 福祉教育・体験学習への支援 4 ボランティア相談及び育成・支援 5 心配ごと相談・弁護士相談事業 6 健康づくり・介護(予防)事業 7 高齢者等の救急時安心事業 (安心キット) 8 手話通訳等及び要約筆記奉仕員派遣事業 9 日常生活自立支援事業 (あすてらすあしかが) 10 生活福祉資金等の相談及び貸付 11 居宅介護支援事業 12 障害児通所支援事業の経営 13 福祉施設等の経営 14 足利流こども食堂助成事業 15 敬老事業への助成 16 共同募金、歳末たすけあい運動への協力 17 日本赤十字事業への協力 18 老人クラブ連合会事業への協力 19 総合福祉センターの経営	社会福祉課 99,255,450 障がい福祉課 6,799,351 児童家庭課 239,802,936 こども課 50,306,370 元気高齢課 3,800,000 計 399,964,107 (委託料含む)

## 第 2 節 障がいの福祉課

### 1 障害者（児）自立支援費

(1) 障害福祉サービス支給決定の状況 (人・件)

内 容	身体障害者	知的障害者	精神障害者	難 病	児 童	合 計
支給決定人数	231	542	341	2	452	1,568
支給決定延件数	363	929	416	2	491	2,201

(2) 自立支援費等の状況 (件・円)

サ ー ビ ス 種 類	件 数	金 額
居 宅 介 護	877	55,168,415
同 行 援 護	299	15,449,065
行 動 援 護	12	155,626
療 養 介 護	407	108,737,950
生 活 介 護	4,953	1,071,391,824
短 期 入 所	155	16,955,228
施 設 入 所 支 援	1,957	253,834,671
特定障害者特別給付費等	4,468	41,835,162
介 護 給 付 費 小 計	13,128	1,563,527,941
自 立 生 活 援 助	7	181,600
共 同 生 活 援 助	2,478	275,471,662
自立訓練（宿泊型）	41	3,821,087
自立訓練（機能訓練）	21	2,629,376
自立訓練（生活訓練）	31	4,627,493
就 労 移 行 支 援	157	19,714,767
就 労 継 続 支 援 A 型	737	121,444,028
就 労 継 続 支 援 B 型	5,224	624,464,889
就 労 定 着 支 援	3	77,880
訓 練 等 給 付 小 計	8,699	1,052,432,782
高額障害福祉サービス等給付費	11	382,382
地 域 移 行 支 援 給 付 費		
計 画 相 談 支 援 給 付 費	4,019	59,099,571
合 計	25,857	2,675,442,676

## (3) 相談支援の状況

(人・件)

区 分	実人数	相 談 内 容								計
		福祉サ ービス	障害 医療	不安	保育 教育	家族関係 等	家計・ 経済	就労等	その他	
身 体 障 害	55	504	72	1		20	62	17	50	726
重症心身障害	1	1								1
知 的 障 害	155	419	234	187	8	134	200	79	301	1,562
精 神 障 害	120	503	268	49	2	32	66	100	52	1,072
発 達 障 害	9	106	23	6		2	5	20	5	167
高次脳機能障害	4	222	15	3		2	163	3	33	441
そ の 他	80	123	53	6	1	13	26	20	21	263
計	424	1,878	665	252	11	203	522	239	462	4,232

## (4) 自立支援医療（更生医療）給付状況

(人・円)

区 分	入 院		入 院 外		計	
	人 数	給付額	人 数	給付額	人 数	給付額
心 臓			1	1,862	1	1,862
腎 臓	11	2,722,037	106	124,951,405	117	127,673,442
免 疫	1	6,200	18	8,421,041	19	8,427,241
計	12	2,728,237	125	133,374,308	137	136,102,545

## (5) 自立支援医療（育成医療）給付状況

(人・円)

区 分	入 院		入 院 外		計	
	人 数	給付額	人 数	給付額	人 数	給付額
音 声 言 語	1	128,465	6	52,079	7	180,544
肢 体 不 自 由	1	84,181	1	26,276	2	110,457
心 臓						
そ の 他			2	8,204	2	8,204
計	2	212,646	9	86,559	11	299,205

## (6) 補装具購入費及び修理費支給状況

(件・円)

区 分	購 入		修 理		計	
	件 数	金 額	件 数	金 額	件 数	金 額
義 肢	2	630,425	9	1,422,752	11	2,053,177
装 具	45	2,941,497	7	180,659	52	3,122,156
座位保持装置	11	4,361,462	8	1,817,126	19	6,178,588
盲人安全つえ	11	55,248			11	55,248
眼 鏡	2	58,620	1	21,179	3	79,799
補 聴 器	69	4,483,178	36	593,253	105	5,076,431
人 工 内 耳			1	29,700	1	29,700
車 椅 子	12	2,999,656	29	1,279,415	41	4,279,071
電 動 車 椅 子	1	510,506	4	181,070	5	691,576
歩 行 器	4	537,497	1	3,700	5	541,197
座位保持椅子	1	73,554			1	73,554
計	158	16,651,643	96	5,528,854	254	22,180,497

## 2 身体障害者援護

## (1) 重度心身障がい児者紙おむつ給付事業

(人・枚・円)

支 給 人 数	支 給 枚 数 (1人年間上限)	利 用 状 況		支 給 額
		単 価	利用枚数	
192	1,000円券 36枚	1,000	5,839	5,839,000

## (2) 日常生活用具給付状況

(件・円)

品 目	給 付 件 数	金 額
特 殊 寝 台	1	138,600
特 殊 マ ッ ト	1	17,640
入 浴 補 助 用 具	7	534,384
T字杖・棒状のつえ	2	5,400
移 動 ・ 移 乗 支 援 用 具	1	60,000
頭 部 保 護 帽	7	86,723
火 災 警 報 器	1	8,000
透 析 液 加 温 器	10	481,350
電 気 式 た ん 吸 引 器	3	141,520
視 覚 障 害 者 用 血 圧 計	2	18,050
動 脈 血 中 酸 素 飽 和 度 測 定 器	1	157,500
携 帯 用 会 話 補 助 装 置	1	30,000
情 報 ・ 通 信 支 援 用 具	2	152,800
点 字 図 書	1	16,380

品 目	給 付 件 数	金 額
視覚障害者用ポータブルレコーダー	4	294,500
視 覚 障 害 者 拡 大 読 書 器	3	574,200
視 覚 障 害 者 用 時 計	8	65,080
聴覚障害者用屋内信号装置	2	158,900
聴覚障害者用通信装置	4	111,640
人 工 喉 頭	4	273,390
ストーマ装具(消化器系・尿路系)	3,342	27,043,792
ストーマ装具(紙おむつ)	381	3,852,399
収 尿 器	1	7,634
居 宅 生 活 動 作 補 助 用 具	1	279,950
計	3,790	34,509,832

(3) 身体障害者訪問入浴事業委託

(人・円)

委 託 先	登 録 人 員	利用延人数	委 託 料
株 式 会 社 ピ ジ ョ ン 真 中	4	359	4,487,500
S O M P O ケ ア 株 式 会 社	2	193	2,171,250
合 計	6	552	6,658,750

3 障害支援区分認定等事業

(1) 障害支援区分審査会開催状況

(回・件)

開 催 回 数	審 査 件 数	2次判定で1次判定を変更した件数
24	258	3

(2) 障害支援区分認定申請区分

(件)

新 規 申 請	更 新 ・ 変 更 申 請	計
40	218	258

(3) 障害支援区分認定結果

(人)

区 分	非該当	区分1	区分2	区分3	区分4	区分5	区分6	再調査	計
認定者数	1	4	28	37	47	37	104		258

4 障害者相談支援

障害者相談支援事業委託

(件・円)

名 称	利 用 件 数	委 託 料
足利市障がい者基幹相談支援センター	2,962	22,000,000

※運営は、社会福祉法人愛光園、足利むつみ会及び医療法人孝栄会へ委託

5 特別障害者手当等

特別障害者手当等支給状況

(人・円)

区 分	手 当 月 額	支給延人数	支 給 額
特別障害者手当	3年 2月～3月@27,350 3年 4月～4年 1月@27,350	1,336	36,539,600
障害児福祉手当	3年 2月～3月@14,880 3年 4月～4年 1月@14,880	711	10,579,680
福 祉 手 当	3年 2月～3月@14,880 3年 4月～4年 1月@14,880	60	892,800
計		2,107	48,012,080

6 障害者地域活動支援センター事業

(人・円)

名 称	法 人 名	利用延人数	委 託 料
あしかが	医療法人 恵愛会	5,776	15,300,000
ハートランド	医療法人 孝栄会	4,911	11,600,000
計		10,687	26,900,000

7 障害者社会参加促進等事業

(1) 福祉バス運行状況

新型コロナウイルス感染症の影響で運行実績なし

(2) 手話通訳者設置事業

(日・円)

委 託 先	実 施 日 数	委 託 料
社会福祉法人足利市社会福祉協議会	242	1,022,400

(3) 生活訓練事業費補助金

(団体・人・円)

実 施 団 体 数	参 加 延 人 数	補 助 金 交 付 額
1	138	284,000

(4) 身体障害者自動車改造費助成事業

(件・円)

区 分	件 数	助 成 金 額	改 造 箇 所
自 動 車 改 造	4	350,000	手動運転装置の設置等

(5) 成年後見制度利用支援事業

(件・円)

内 容	件 数	助 成 額
成年後見制度市長による申立	2	32,330
成年後見制度後見人等報酬助成		

## (6) 日中一時支援事業等

(円)

事業名	委託事業所数	利用延日数・時間	委託料
日中一時支援事業	12事業所	3,476日	13,209,650
障害者移動支援事業	8事業所	850時間	2,770,692
計	20事業所		15,980,342

## 8 障害児通所支援事業費

(件・円)

サービス種類	件数	金額
放課後等デイサービス	3,565	386,432,006
児童発達支援等	2,355	106,399,539
計	5,920	492,831,545

## 9 心身障害者福祉事業

## (1) 指定難病患者見舞金

(人・円)

支給人員	年額	支給額
1,358	20,000	27,160,000

## (2) 障害者(児)福祉タクシー事業

## 福祉タクシー券利用状況

(人・枚・円)

交付人員	交付枚数 (1人年間上限)	利用状況		助成額
		単価	利用枚数	
1,062	500円券 60枚	500	31,968	15,984,000

## (3) 地域自殺対策強化事業

(円)

事業名	事業内容	事業費
若年層に携わる支援者向け ゲートキーパー研修会	学校教職員、保育士等を対象にゲートキーパー研修会を実施。	80,792
中高年層向け普及啓発事業	相談機関一覧を配布し、相談場所を周知する。	10,654
小中学生向け命の講座	市内小学生・中学生及び保護者等に命の大切さに関する講座を実施(小学校17校、中学校10校)	70,415
計		161,861



10 医療助成の状況

重度心身障害者医療費助成

(人・件・円)

区分	国民健康保険			社会保険			計		
	助成対象人員	助成件数	助成金額	助成対象人員	助成件数	助成金額	助成対象人員	助成件数	助成金額
後期高齢者医療							1,406	29,126	94,474,110
一般(国保・社保)	574	10,492	51,670,540	577	8,055	46,857,780	1,151	18,547	98,528,320
計	574	10,492	51,670,540	577	8,055	46,857,780	2,557	47,673	193,002,430

(注) 1医療機関当たり月額500円の自己負担あり(薬局を除く)。非課税世帯は免除制度あり。

(注) 令和3年度、医療助成申請(償還払い方式)における料金受取人払封筒の実績(950通)

11 附属機関

(人・回)

名称	代表者	構成員	開催回数	事業内容
足利市障害支援区分審査会	会長 前沢孝通	医療職 2 社会福祉関係者 8 計 10 (合議体数 2)	24	障害の多様な特性その他の心身の状態に応じて必要とされる標準的な支援の度合いについて、一次判定や主治医意見書などをもとに審査判定を行う。

12 新型コロナウイルス感染症対応(令和2年度からの繰越事業)

(円)

事業名	事業費	事業内容	実施期間
障害者福祉施設従事者抗原定量検査等実施事業	19,255,170	クラスター発生防止のため、障害者施設利用者及び従事者を対象に抗原定量検査を実施 9,130円×2,109人	4.1.17~4.2.17
	29,100	障害者福祉施設抗原定量検査により擬陽性または陽性と判定された方の診察料を助成 対象者 9人 助成額 29,100円	4.1.17~4.3.28
	6,252,576	障害者施設における感染拡大を防止するため、利用者及び従事者を対象に検査キットを配布 1回目 20,878円×60箱(1,500個) =1,252,680円 配布先 37法人 2回目 20,832.9円×240箱(6,000個) =4,999,896円 配布先 38法人	4.1.19~4.1.28  4.3.17~4.3.28
あっしーネット利用者PCR検査等費用事業	27,272	外部からのウイルスの持ち込みを防ぐため、あっしーネット利用者に対し、PCR検査等の費用を助成 PCR検査 0円 抗原定性検査キット 27,272円	3.8.1~4.3.31

### 第3節 元気高齢課

#### 1 高齢者福祉

##### (1) 施設措置状況

(人・円)

施設名		経営主体	所在地	延人数	委託料	入所者数
養護 老人 ホーム	喜重苑	社会福祉法人	足利市今福町397-1	679	98,032,471	52
	あずさの里	社会福祉法人	栃木市梓町455-27	12	1,987,457	1
	悠生園	社会福祉法人	佐野市寺久保町238	9	1,022,133	0
	伸楽園	社会福祉法人	館林市緑町1-4-6	12	2,315,090	1
計				712	103,357,151	54

※延人数は各月初日現在にて積算

※入所者数は令和4年3月末現在

##### (2) 敬老事業

###### ア 敬老事業

(か所・人・円)

実施総数	うち地区等	うち施設	対象者	助成金
215	139	76	20,422	16,337,600

※補助金対象者年齢は78歳以上

###### イ 敬老事業記念品

(人・円)

贈呈対象者	記念品額	贈呈人数	金額
88歳	5,000	886	4,430,000
95歳	5,000	228	1,140,000

##### (3) 敬老祝金 (100歳を迎えた方)

(人・円)

支給人員	敬老祝金額	支給額
54	30,000	1,620,000

##### (4) 老人クラブ

###### ア 単位老人クラブ

(か所・人・円)

単位クラブ数	会員数	単位クラブ活動費補助金
140	5,915	5,796,600

###### イ 老人クラブ連合会

(円)

老人クラブ連合会事務局 運営費補助金	老人クラブ連合会 補助金	内容
3,780,000	1,012,000	・活動費補助金 77,000
		・生きがい健康づくり 推進事業補助金 935,000

## (5) 日常生活用具給付等状況

## ア 生活援助事業

(件・円)

区 分	補聴器	火災警報器	電磁調理器	白内障特殊眼鏡等	計
件 数	2	1	6	1	10
金 額	75,600	5,940	61,200	30,000	172,740

## イ 寝具乾燥等事業

(世帯・枚・円)

区 分	世帯数	掛布団	羽毛羊毛 掛布団	敷布団	羽毛羊毛 敷布団	毛布 (一重)	毛布 (二重)	計	金 額
丸洗い乾燥	102	51	111	60	28	30	60	340	522,475
寝具リース								3	1,200

## (6) ひとり暮らし高齢者等緊急通報システム

(台・円)

3年度中の増減		3年度末 設置数	事業費	受信センター業務委託	
設置数	廃止数			委託先	委託費
27	129	796	8,447,770	社会福祉法人 両崖福祉会	4,968,000

## (7) 高齢者・障害者福祉電話等設置事業

(台・円)

令和3年度中の増減		令和3年度末設置数	事業費
設置数	廃止数		
		8	230,636

## (8) 愛のひと声事業（両毛ヤクルト販売株式会社との協働事業）

ア 業務委託先 両毛ヤクルト販売 株式会社

## イ 支給状況

(人・円)

ひとり暮らし 高齢者数 (3.10.1現在)	年度末 支給者数	延べ 支給人数	事業費		
			市	協働事業者	計
5,840	1,795	21,939	17,803,967	1,370,333	19,174,300

## (9) あん摩マッサージ指圧、はり、きゅう施術費助成券交付状況

(枚・人)

区 分	75歳以上	身体障がい者	その他	計
交 付 人 数	218	7	5	230
交 付 枚 数	872	28	20	920
利 用 枚 数	545	12	12	569

※その他は満65歳以上75歳未満の後期高齢者医療被保険者等

## (10) 自立生活支援事業

## ア 高齢者暮らしのお手伝い事業

・業務委託先 公益社団法人 足利市シルバー人材センター

・利用状況

(人・回・円)

登録人員	利用延人員	利用回数	作業委託料	利用者負担額	事業委託料
313	251	635	1,957,364	1,247,441	100,000

## イ 短期入所事業

(人・日・円)

利用延人員	利用日数	委託料	利用者負担額
13	51	413,000	97,000

## ウ ささえ愛ボランティアポイント事業

(人)

ささえ愛ボランティア登録者数			ポイント交換申請者数		
288	64歳以下	31	13	64歳以下	1
	65歳以上	257		65歳以上	12

※65歳以上については介護保険特別会計地域介護予防活動支援事業費から支出

## (11) ふれあいサロン開設(登録)助成事業

(か所・円)

開設(登録)数	助成額	助成額計	年度末サロン数
1	20,000	20,000	171

## (12) 老人福祉センター

(人・千円)

名称	利用者数	指定管理者	指定管理料	主な事業
西幸楽荘	28,115	(公益社団法人) 足利市シルバー 人材センター	20,869	1 老人福祉センターの維持管理 2 老人の健康増進、機能回復訓練及び 教養の向上 3 生活相談及び健康相談 4 休養及び余暇活動 5 老人クラブの援助
東幸楽荘	27,578		21,044	
北幸楽荘	17,743		22,380	
計	73,436		64,293	

## (13) 老人福祉センター設備整備

(円)

物件名	請負業者	事業費	事業内容	完成年月日
東幸楽荘	(株)ウォーターエージェンシー	16,500	マンホールポンプ修繕 (異物除去)	3.6.15
北幸楽荘	(株)島田商事	2,860,000	ろ過塔交換修繕	3.11.20
東幸楽荘	(有)堤家具デパート	746,900	ブラインド交換工事	4.1.30
東幸楽荘	鈴木産業(株)	16,533,000	空調設備更新	4.3.8
西幸楽荘	鈴木産業(株)	27,610,000	空調設備更新	4.3.8

## 2 介護保険

### (1) 第1号被保険者の保険料の状況

#### ア 徴収対象人員の状況

(人)

特別徴収対象人数	普通徴収対象人数	計
42,775	4,271	47,046

#### イ 所得段階別被保険者数の状況

(円・人)

所得段階	対 象 者	保険料年額	負担割合	被保険者数
第1段階	生活保護受給者、老齢福祉年金受給者で世帯全員が市民税非課税 世帯全員が市民税非課税のうち、本人の課税年金収入額＋合計 所得金額が80万円以下	19,900	0.30	7,894
第2段階	世帯全員が市民税非課税のうち、本人の課税年金収入額＋合計 所得金額が80万円超120万円以下	33,300	0.50	4,659
第3段階	世帯全員が市民税非課税のうち、本人の課税年金収入額＋合計 所得金額が120万円超	46,600	0.70	3,999
第4段階	世帯課税で本人が市民税非課税のうち、本人の課税年金収入額 ＋合計所得金額が80万円以下	54,600	0.82	5,790
第5段階	世帯課税で本人が市民税非課税のうち、本人の課税年金収入額＋ 合計所得金額が80万円超	66,600	1.00	6,631
第6段階	本人が市民税課税で合計所得金額が80万円以下	74,500	1.12	3,560
第7段階	本人が市民税課税で合計所得金額が80万円超120万円未満	79,900	1.20	3,887
第8段階	本人が市民税課税で合計所得金額が120万円以上210万円未満	86,500	1.30	5,800
第9段階	本人が市民税課税で合計所得金額が210万円以上320万円未満	99,900	1.50	2,480
第10段階	本人が市民税課税で合計所得金額が320万円以上400万円未満	106,500	1.60	767
第11段階	本人が市民税課税で合計所得金額が400万円以上500万円未満	116,500	1.75	510
第12段階	本人が市民税課税で合計所得金額が500万円以上700万円未満	139,800	2.10	418
第13段階	本人が市民税課税で合計所得金額が700万円以上1,000万円未満	166,500	2.50	285
第14段階	本人が市民税課税で合計所得金額が1,000万円以上	173,100	2.60	366
合 計				47,046

### (2) 保険給付の状況

#### ア 主要な居宅サービスの利用状況

(日・円)

区 分	延 利 用 日 数	1日当たりの 平均給付額	給 付 費
訪 問 系 サ ー ビ ス	229,683	4,818	1,106,591,425
通 所 系 サ ー ビ ス	431,711	7,707	3,327,148,645
短 期 入 所	91,252	8,469	772,831,205

## イ 施設サービスの利用状況

(人・円)

区 分	延利用人数	1人当たりの平均給付額(月)	給 付 費
介護老人福祉施設（特別養護老人ホーム）	7,341	242,061	1,776,969,508
介護老人保健施設	4,843	263,306	1,275,191,792
介護療養型医療施設	32	316,231	10,119,390
介護医療院	567	295,021	167,277,169

## (3) 要介護認定等

## ア 要介護認定申請受付・介護認定審査会開催状況

(件・回)

新規申請	更新・変更申請	申請計	審査会開催回数	審査件数
1,972	4,964	6,936	247	5,552

## イ 要介護度分布

(人)

認定結果	要支援 1	要支援 2	要介護 1	要介護 2	要介護 3	要介護 4	要介護 5	計
認定者数	762	1,604	1,139	1,417	1,185	1,263	580	7,950

## (4) 介護予防・日常生活支援総合事業（総合事業）

## ア 総合事業申請受付状況

(件)

新規申請	更新申請	申請計	結果	
			該 当	非 該 当
114	132	246	244	2

## イ 介護予防・生活支援サービス

## (ア) 訪問型サービスの利用状況

(件・日・円)

区 分	件 数	延 利 用 日 数	1日当たりの平均事業費	事 業 費
相 当 サ ー ビ ス	7,439	47,347	3,038	143,831,403
緩和した基準によるサービス	58	292	1,891	552,087
短期集中予防サービス				

## (イ) 通所型サービスの利用状況

(件・日・円)

区 分	件 数	延 利 用 日 数	1日当たりの平均事業費	事 業 費
相 当 サ ー ビ ス	11,155	65,438	4,852	317,477,844
緩和した基準によるサービス	1,155	4,098	2,484	10,180,303
短期集中予防サービス	4	22	5,884	129,450

ウ 一般介護予防事業

(ア) 介護予防把握事業

(件・円)

介護予防対象者把握数	委託料	事業内容
459	459,000	閉じこもり等の何らかの支援を必要とするものを把握し、介護予防に取り組む活動につなげる。

(イ) 生き生き元気のつどい等

(回・人)

事業名	回数	実参加者数	延参加者数	事業内容
生き生き元気のつどい	12会場 116	202	1212	軽い運動・口腔・脳のトレーニングによる認知症の予防（月1回）
介護予防出前講座	20		294	栄養・口腔・認知症予防の講話など
出前講座(その他)	2		33	権利擁護や介護保険制度の講話など

(ウ) 地域元気アップ事業

(か所・回・人)

開催自治会数	開催延回数	延参加者数	事業内容
4	40	574	自治会と共催で介護予防教室を開催

(エ) 高齢者元気アップ教室

(回・人)

開催場所	回数	参加者数	事業内容
久野公民館	12	4	3か月間にわたり、ストレッチ・有酸素運動・筋力トレーニングの3つの運動プログラムを組み合わせた高齢者向けの運動教室を開催することにより、介護予防を推進
生涯学習センター	12	19	
計	24	23	

(オ) 元気アップサークル育成・支援

(サークル)

2年度末数	3年度中 増減数	3年度末数	事業内容
161	-2	159	元気アップ教室修了者や地域の要望に応え、継続的に活動するための、サポーターの紹介や出前講座等育成・支援

(カ) 元気アップサポーター養成講座

(回・人)

開催場所	回数	参加者数	事業内容	元気アップサポーター登録者数
生涯学習センター	中止		高齢者の健康・運動の指導者の養成 ・高齢者の身体特性 ・トレーニング指導法 ・元気アップ体操 等	385

## (キ) 簡単筋力トレーニング等出前講座

(回・人)

回数	参加者	事業内容
2	29	10人以上を対象に、高齢者の身近な場所で筋力トレーニングや元気アップ☆椅子体操を紹介・普及し、体を動かす習慣作りを支援

## (5) 総合相談事業（地域包括支援センター等相談件数）

(件)

内容	電話	来所	訪問	計
介護関係	5,529	847	1,734	8,110
権利擁護関係	116	25	36	177
虐待関係	74	11	20	105
保健・医療関係	585	27	159	771
合計	6,304	910	1,949	9,163

## (6) 権利擁護事業

## ア 成年後見制度支援

(件・円)

支援内容	支援件数	助成額
市長による申立て	4	50,091
家族等による申立てに係る相談	11	
後見人等に対する報酬助成	1	198,000

## イ 虐待対応支援

(件)

通報（被虐待高齢者以外から）	13	届出（被虐待高齢者から）	
----------------	----	--------------	--

## (7) 包括的・継続的ケアマネジメント支援事業

(回)

会議等名	事業内容	回数
高齢者支援連携協力会議	医療関係者、民生委員などの関係団体や介護支援専門員の参加による、高齢者が抱える課題の解決に向けた検討を通し、関係機関のネットワークを強化	16
地域ケア会議	自立支援に向け専門職や地域の方との事例検討により、個人の課題解決を行うと共に地域課題を抽出	11
地域包括支援センター等連絡会議	地域包括支援センター運営に関する確認・調整や各専門職が具体的な連携業務を実施できるように検討 ・管理者・実務者リーダー会議 ・実務者連絡会議 ・専門職会議（保健師・社会福祉士・主任介護支援専門員）	21
介護支援専門員相談会・研修会等	・事例検討会（スーパービジョン） ・主任介護支援専門員研修 など	21
高齢者地域支え合い推進会議	地域課題解決に向けた地域の資源開発や地域づくりについて、広く関係者等の意見交換を行い、地域包括ケアシステムの推進を図る	1



## (8) 地域包括支援センター委託事業 (円)

名 称	委 託 先	委託料
地域包括支援センターきた・なか	社会福祉法人 両崖福祉会	117,861,000
地域包括支援センター協和・愛宕台	社会福祉法人 美明会	
地域包括支援センターさかにし	社会福祉法人 真善会	
地域包括支援センター中央	社会福祉法人 幸真会	
地域包括支援センター毛野・富田	社会福祉法人 鹿島会	
地域包括支援センター山辺・矢場川	社会福祉法人 愛日会	
地域包括支援センター三重・山前	社会福祉法人 幸梅会	

## (9) 認知症総合支援事業 (回・人)

事 業 名		支援回数	参加者数	備 考
認知症初期集中支援推進事業	認知症要支援者への初期集中支援	10		支援実人数：1
認知症地域支援・ケア向上事業	認知症介護者家族会	6	21	委託事業所数：1
	認知症カフェ委託 (たかろばカフェ)	12	29	
その他	認知症サポーター養成講座	9	461	
	認知症上級サポーター研修	5	53	

## (10) 在宅医療・介護連携推進事業 (枚)

	配布枚数	内 容
地域住民に対する普及啓発	40,500	折込チラシ「コロナ禍でも必要な受診や介護を！～上手な医療のかかり方～」の配布 ※コロナ禍の折、在宅医療講演会に替え実施

## (11) 生活支援体制整備事業 (か所)

名 称	設置数	事 業 内 容
第一層協議体	1	「高齢者地域支え合い推進会議」として設置し、市全体の課題解決に向けた社会資源の開発等について話し合う
第二層協議体	12	地域ごとに、様々な関係機関・団体が集まり、情報交換や意見交換を行い、地域の支え合いづくりを推進

## (12) 介護慰労金給付事業 (人・円)

区 分	支 給 額	支 給 人 数	支 給 金 額
1 年 継 続	100,000	432	43,200,000
6 か 月 以 上 1 年 未 満	50,000	84	4,200,000
合 計		516	47,400,000

## (13) 福祉用具給付事業

(人・円)

支給品目	支給人数	使用金額
紙おむつ券	2,024	27,396,000

## 3 附属機関等

(人・回)

名称	代表者	構成員	開催回数	事業内容
足利市介護認定審査会	会長 長崎秀彰	医療職 38 保健職 5 福祉職 7 計 50 (合議体数 6)	247	被保険者の要介護状態などについて、一次判定や主治医の意見書などをもとに行う審査判定に関する事
足利市介護保険等運営協議会	会長 若林竹彦	学識経験者 3 医療関係者 2 社会福祉関係者 3 サービス事業者等 3 関係団体代表 4 公募 1 計 16	1	1 介護保険事業計画・老人福祉計画の策定に関する事 2 地域包括支援センターの運営等に関する事 3 地域密着型サービスの指定等に関する事

## 4 関係団体

(人・円)

名称	代表者	構成員	主な事業	補助金
公益社団法人 足利市シルバー 人材センター	理事長 黒田 富明	理事 11 監事 2 会員 580	1 シルバー人材センターの管理及び事業運営基盤の整備 2 高齢者に適した補助的、短期的な仕事の開拓及びその希望と能力に応じた仕事の提供 3 シルバー人材センターの事業についての普及啓発	12,500,000

## 5 新型コロナウイルス感染症対応（令和2年度からの繰越事業）

（円）

事業名	事業費	事業内容	実施期間
高齢者施設新規入所予定者PCR検査等費用助成事業	4,411,650	クラスター発生防止のため、高齢者施設への入所予定者を対象に228人実施	3.4.1～4.3.31
高齢者福祉施設従事者抗原定量検査等実施事業	31,589,800	クラスター発生防止のため、高齢者施設利用者及び従事者を対象に抗原定量検査を実施 9,130円×3,460人	4.1.17～4.2.17
	43,720	高齢者福祉施設従事者抗原定量検査により擬陽性または陽性と判定された方の診察料を助成 対象者 19人 助成額 43,720円	4.1.17～4.3.31
	8,340,376	高齢者施設における感染拡大を防止するため、利用者及び従事者を対象に検査キットを配布 ・1回目 20,878円×160箱(4,000個) =3,340,480円 ・2回目 20,832.9円×240箱(6,000個) =4,999,896円 配付先 84高齢者施設	4.1.19～4.1.26 4.3.17～4.3.28

## 第 4 節 児童家庭課

### 1 子ども家庭相談

#### (1) 家庭児童相談室受付及び処理状況

(件・回)

区 分	処理別	相 談 付 件 数	相 談 指 導 ケー ス 実 数	相 談 指 導 回 数	処 理 状 況					計
					児 童 相 談 所 送 致	施 設 措 置	助 言 指 導	継 続 指 導	他 機 関 に 介 紹 介 旋	
養 護	児童虐待相談	113	281	6,520	10	1	48	43	11	113
	その他の相談	9	73	1,168			6	1	2	9
保 健 相 談		13	25	655				7	6	13
非 行	ぐ犯行為相談		1	1						
	触法行為相談									
育 成 相 談	性格行動相談		8	17						
	不登校相談		3	12						
	適性相談									
	育児・しつけ		1	1						
その他の相談			2	4						
再 掲	いじめ相談									
計		135	394	8,378	10	1	54	51	19	135
前 年 度 比 較		-67	-107	-1,444	-10	1	-17	-27	-14	-67

#### (2) 母子・父子家庭相談指導状況

(件)

区 分		相 談 件 数	区 分		相 談 件 数
生 活 一 般	住 宅	17	生 活 援 護	母 子 福 祉 資 金	483
	医 療	20		寡 婦 福 祉 資 金	30
	家 庭 紛 争	9		父 子 福 祉 資 金	3
	就 職	449		公 的 年 金	8
	結 婚	2		児 童 扶 養 手 当	5
	養 育 費	8		生 活 保 護	1
	借 金	6		税 金	4
	そ の 他	84		そ の 他	33
	小 計	595		小 計	567
児 童	養 育	19	そ の 他	た ば こ 販 売	
	教 育	6		母 子 世 帯 向 公 営 住 宅	
	非 行			母 子 生 活 支 援 施 設	
	就 職	3			
	そ の 他	15			
	小 計	43		小 計	
合			計		1,205

## (3) 父子家庭巡回相談指導状況

(件)

区 分		相談指導件数	区 分		相談指導件数
生	生 活		児 童	養 育 ・ 養 護	2
	就 職			学 習	
	結 婚			非 行	
	借 金			就 職	
	病 気	1		そ の 他	89
	家 計			小 計	91
活	児 童 扶 養 手 当		合 計		92
	そ の 他				
	小 計	1			

## (4) 婦人相談指導状況

(件)

区 分		新規	再来	区 分		相談件数
経路別受付状況	本 人 自 身	62	327	処 理 状 況	指 導 延 件 数	700
	警 察 関 係	1	10		(就 職 ・ 自 営)	
	他 の 婦 人 相 談 所	5	49		(婦人保護施設に移送)	
	福 祉 事 務 所	9	88		(家 庭 へ 送 還)	
	縁 故 者 、 知 人 等	4	19		(福 祉 事 務 所 へ 移 送)	
	法 務 局 関 係	1	1		(他 の 関 係 機 関 へ 移 送)	
	他 の 機 関	3	20		(助 言 、 指 導 の み)	(397)
	そ の 他	6	95		(そ の 他)	(303)
計		91	609	処 理 済 実 人 員 ( 人 )		700

## (5) 子ども家庭総合支援拠点の設置

(人・円)

事業名	事業内容	事業費
子ども家庭総合支援拠点事業	子どもとその家庭及び妊産婦等を対象に、実情の把握、子ども等に関する相談全般から通所・在宅支援を中心としたより専門的な相談対応や必要な調査、訪問等による継続的なソーシャルワーク業務までを行う機能を担う子ども家庭総合支援拠点を設置し、次の職員を配置し、支援体制を強化する。 ・子ども家庭支援員の配置 3 ・虐待対応専門員の配置 3	7,885,191

## (6) 要保護児童対策地域協議会運営状況

(回・件・円)

会 議 名	実施回数	取扱件数	事 業 費
代表者会議	1		226,104
実務者会議全体会	1		
実務者会議進行管理部会	4	1,047	
個別ケース検討会議	37	42	
事務局受理会議	45	627	
緊急受理会議	78	113	

## (7) 養育訪問支援事業実施状況 (世帯・件)

訪問家庭数	延べ訪問件数
586	1,821

## (8) 高等職業訓練促進給付金等事業 (人・円)

区 分	対 象 者	支 給 金 額
高等職業訓練促進給付金	13	11,256,500
入学支援修了一時金		

## (9) 泗水学園入所状況 (人・円)

定 員	入 所 児 童 数 (延人数)	指定管理料等
50	498	195,475,802

※社会福祉法人足利市社会福祉協議会を泗水学園の指定管理者に指定

## (10) 母子生活支援施設入所状況 (世帯・人・円)

区分	定員 (世帯)	入所世帯数 (延世帯)		入所児童数 (延人員)		入所世帯数		退所世帯数		指定管理料・ 措置委託費
		本年度	前年度 比較	本年度	前年度 比較	本年度	前年度 比較	本年度	前年度 比較	
さわらご ハイム足利	16	28	-40	35	-83	0	-4	5	-2	44,327,134
うち 他市措置		(16)	(-36)	(23)	(-70)	(0)	(-3)	(4)	(-1)	(15,770,584)
他市施設 (3施設)		34	16	94	55	3	1	1	1	14,105,900
計		62	-24	129	-28	3	-3	6	-1	58,433,034

※社会福祉法人足利市社会福祉協議会をさわらごハイム足利の指定管理者に指定

## (11) 附属機関 (機関・人)

名称	組織	関係機関	構成員	業務内容
足利市要保護児童 対策地域協議会	代表者会議 実務者会議全体会 実務者会議進行管理部会 個別ケース検討会議	児童福祉関係 11 保健医療関係 4 教育関係 6 警察関係 1 人権擁護関係 2  合計 24	55	支援対象児童等に関する 情報その他要保護児童の 適切な保護を図るために 必要な情報の交換を行う とともに、支援対象児童 等に対する支援内容に関 する協議を行う。

## 2 親子福祉

### (1) 放課後児童健全育成事業実施状況

(か所・人・円)

実施場所	運営区分		事業区分			登録児童数	事業費	財源内訳
	公営	民営	直営	委託	補助			
こども館	4		2	2		161	補助事業 9,405,210 委託事業 311,275,148 (公立 33,760,925) (民間 277,514,223) 計 320,680,358 (こども館、泗水学園内 クラブ分を除く。)	計 320,680,358 国 110,220,000 県 110,220,000 諸収入 73,600 一般財源 100,166,758
小学校余裕教室	5	1		5	1	233		
公共施設	3	3		6		213		
幼稚園		9		9		509		
民家		14		13	1	601		
その他		14		13	1	643		
小計	12	41	2	48	3	2,360		
合計		53			53			

### (2) 児童手当支給状況

(令和3年2月から令和4年1月分までの支給対象分)

(人・円)

区分	受給者数	支給対象児童延数	月額	支給金額
3歳未満	8,655	24,135	15,000	362,025,000
3歳以上小学校修了前(第1・2子)		89,991	10,000	899,910,000
3歳以上小学校修了前(第3子以降)		12,208	15,000	183,120,000
中学生		40,272	10,000	402,720,000
特例給付	461	8,737	5,000	43,685,000
合計	9,116	175,343		1,891,460,000

### (3) 児童扶養手当支給状況

(人・円)

受給資格者数	1人目最高支給月額	支給金額
1,311	43,160	523,342,780

### (4) 遺児手当支給状況

(人・円)

受給者数	支給対象児童数	延支給児童数	支給月額	支給金額
40	60	694	3,000	2,082,000

### (5) 児童遊園設置状況

(か所)

令和3年度末現在	自治会設置の児童遊園	32
----------	------------	----

### (6) 屋内子ども遊び場事業

(円・人)

施設名	事業名	事業費	延利用人数
キッズピアあしかが	屋内子ども遊び場運営費補助金	30,000,000	70,345
	メディア・アートプログラム事業	2,600,000	(うち3,513)

## (7) 足利市こども夢基金積立金

(円)

令和2年度末残高	積立額	財源内訳	令和3年度基金取崩し	令和3年度末残高
33,500,271	12,886,309	寄利 10,077,908 一財 1,621 2,806,780	1,749,088	44,637,492

## (8) 医療費助成の状況

(人・件・円)

区分	国民健康保険			社会保険			計		
	助成対象人員	助成件数	助成金額	助成対象人員	助成件数	助成金額	助成対象人員	助成件数	助成金額
こども (0歳~15歳)	2,069	26,909	55,942,722	13,582	183,952	369,891,662	15,651	210,861	425,834,384
妊産婦	210	468	2,542,390	1,106	3,868	19,685,380	1,316	4,336	22,227,770
ひとり親家庭	1,187	4,759	12,025,700	1,906	8,835	22,085,880	3,093	13,594	34,111,580
計	3,466	32,136	70,510,812	16,594	196,655	411,662,922	20,060	228,791	482,173,734

(注) 令和3年度、医療助成申請(償還払い方式)における料金受取人封筒の実績(1,085通)

## 3 新型コロナウイルス感染症対応事業

## (1) 子育て世帯への臨時特別給付金

(円)

事業名	事業費	事業内容	実施期間
子育て世帯への臨時特別給付金	1,867,072,169	国の子育て世帯等臨時特別支援事業に基づき、児童を養育している保護者の年収が960万円以上(注1)の世帯を除き、0歳から高校3年生までの児童(注2)一人につき、10万円を支給する。 受給者 11,258人	3.11.26~4.3.31
子育て世帯への臨時特別給付金(市単独)	106,705,345	国の地方創生臨時交付金を活用し、保護者の所得制限により、国の子育て世帯への臨時特別給付金を受け取れない世帯に対し、児童1人につき、10万円を支給する。 受給者 628人	4.1.20~4.3.31

(注1) 扶養親族等が児童2人と年収103万円以下の配偶者の場合の目安。

(注2) 平成15年4月2日から令和4年3月31日までの間に出生した児童



## (2) 低所得の子育て世帯に対する子育て世帯生活支援特別給付金（ひとり親世帯分） (円)

事業名	事業費	事業内容	実施期間
子育て世帯生活支援特別給付金（ひとり親世帯分）	86,435,238	国の低所得の子育て世帯に対する子育て世帯生活支援特別給付金給付事業（ひとり親世帯分）に基づき、子育てと仕事をひとりで担う低所得の子育て世帯へ臨時特別給付金を支給する。 児童1人につき5万円  児童扶養手当受給者 受給者1,046人 公的年金給付等受給者 受給者 46人 家計急変者 受給者 40人	3.4.12～4.3.31

## (3) 低所得の子育て世帯に対する子育て世帯生活支援特別給付金（その他世帯分） (円)

事業名	事業費	事業内容	実施期間
子育て世帯生活支援特別給付金（その他世帯分）	68,824,283	国の低所得の子育て世帯に対する子育て世帯生活支援特別給付金給付事業（その他世帯分）に基づき、低所得の子育て世帯へ臨時特別給付金を支給する。 児童1人につき5万円  児童手当を受給する住民税非課税者 受給者 712人 高校生を養育する住民税非課税者 受給者 20人 家計急変者 受給者 23人	3.4.12～4.3.31

## (4) 放課後児童クラブ補助金 (円)

事業名	事業費	事業内容	実施期間
放課後児童クラブ運営費補助金（利用料返金）	3,587,695	国の子ども・子育て支援交付金及び地方創生臨時交付金を活用し、クラブの利用を自粛した利用者に対し、利用料を減免・返還するため、放課後児童クラブへ補助金を支給する。 38か所	3.9.1～4.1.20
放課後児童クラブ感染症対策支援事業補助金	1,750,000	国の子ども・子育て支援交付金及び地方創生臨時交付金を活用し、放課後児童クラブにおける新型コロナウイルス感染症拡大防止に要する経費に対し、補助金を支給する。 43か所	3.4.1～4.2.28
放課後児童クラブICT化推進事業	19,725,520	国の子ども・子育て支援交付金及び地方創生臨時交付金を活用し、放課後児童クラブにおけるICT化の整備及び推進に要した費用を支給することで業務の軽減・効率化を進める。 46か所	3.4.1～4.3.31

## (5) 屋内子ども遊び場支援金 (円)

事業名	事業費	事業内容
足利市屋内子ども遊び場支援事業	5,000,000	地方創生臨時交付金を活用し、ワクチン接種の対象とならない児童を主に対象とした市内の屋内子ども遊び場の事業者に対し支援金を交付し遊び場の維持継続を支援する。 1か所

## 第5節 こども課

### 1 児童福祉

#### (1) 公立保育所整備事業

(円)

工事名等	施工地	請負業者等	事業費	財源内訳	事業内容	完成年月日
山川ふれあいセンター空調設備更新工事 (機械設備工事)	山川町	株式会社 今泉設備工業	30,140,000	一般 30,140,000 (市債)	空調設備更新	4.2.28
山川ふれあいセンター空調設備更新工事 (電気設備工事)		株式会社 協立電気工業所	9,075,000	一般 9,075,000 (市債)		4.3.24

#### (2) 民間保育所等施設整備事業

(円)

事業名	事業内容	事業費
民間保育所等施設整備費補助金 (令和2年度からの繰越事業)	保育園増改築事業補助 1園	253,279,000
民間保育所等業務効率化推進事業費補助金	保育所等ICT化推進事業補助 2園	1,500,000

#### (3) 保育所等入所状況

##### ア 管内(市内)

(人・円)

施設名	経営主体	定員	入所児童数(延人数)				運営(委託)費
			3歳未満児	3歳児	4歳以上児	計	
大町保育所	足利市	90	250	84	261	595	50,423,360
羽刈保育所	足利市	90	252	138	300	690	50,717,980
山川保育所	足利市	100	333	228	396	957	60,601,700
梁田保育所	足利市	90	343	131	420	894	61,506,420
みなみ保育所	足利市	100	323	204	312	839	60,748,470
きた保育所	足利市	90	277	128	336	741	53,245,470
三重保育所	足利市	90	124	60	132	316	27,141,460
大前保育所	足利市	60	82	36	108	226	22,329,420
わたらせ保育所	足利市	90	205	72	300	577	40,403,900
にし保育所	足利市	120	315	115	372	802	53,766,840
小計		920	2,504	1,196	2,937	6,637	480,885,020
小俣幼児生活団	社会福祉法人	120	470	144	540	1,154	100,004,320
やままえ保育園	社会福祉法人	140	581	281	458	1,320	116,926,300
常念寺保育園	社会福祉法人	130	425	192	398	1,015	104,637,660
ルンビニ保育園	社会福祉法人	120	411	276	416	1,103	93,856,440
足利本城保育園	宗教法人	90	364	120	276	760	78,342,750
龍泉寺保育園	社会福祉法人	260	783	321	888	1,992	158,295,800
わかば保育園	社会福祉法人	120	443	297	513	1,253	102,706,260
しんまち保育園	社会福祉法人	90	388	202	384	974	97,049,770

施設名	経営主体	定員	入所児童数（延人数）				運営（委託）費
			3歳未満児	3歳児	4歳以上児	計	
天王保育園	社会福祉法人	190	892	378	667	1,937	142,646,550
ポッポ保育園	社会福祉法人	110	447	178	389	1,014	102,099,360
ふくい保育園	社会福祉法人	140	651	303	588	1,542	131,455,020
小計		1,510	5,855	2,692	5,517	14,064	1,228,020,230
計		2,430	8,359	3,888	8,454	20,701	1,708,905,250

イ 管外受託（市外）

（月・人・円）

区分	受託月数	入所児童数（延人数）				運営（受託）費
		3歳未満児	3歳児	4歳以上児	計	
公立保育所	130	43	13	74	130	8,225,870
民間保育園	489	299	15	175	489	
認定こども園	1,111	259	251	601	1,111	
新制度幼稚園	12			12	12	

ウ 管外委託（市外）

（月・人・円）

区分	委託月数	入所児童数（延人数）				運営（委託）費
		3歳未満児	3歳児	4歳以上児	計	
公立保育所	33	21		12	33	2,345,160
民間保育園	75	20	11	44	75	6,455,120
認定こども園	880	227	169	484	880	75,539,926
新制度幼稚園	26	7	12	7	26	2,431,290
地域型保育事業所	12	12			12	1,433,380

エ 施設型給付事業（認定こども園・幼稚園）

（人・円）

施設名	経営主体	定員	入所児童数（延人数）				施設型給付費
			3歳未満児	3歳児	4歳以上児	計	
認定こども園 友愛幼稚園	学校法人	190	172	162	317	651	83,210,560
認定こども園 東光寺幼稚園	学校法人	195	467	468	955	1,890	138,133,464
認定こども園 足利しらゆり幼稚園	学校法人	285	735	755	1,577	3,067	197,199,370
認定こども園 足利幼稚園	学校法人	328	467	354	1,169	1,990	130,543,768
認定こども園 旭幼稚園	学校法人	139	319	420	765	1,504	121,985,170
認定こども園 花園幼稚園	学校法人	228	408	546	1,058	2,012	147,055,576
認定こども園 足利いずみ幼稚園	学校法人	195	487	489	1,010	1,986	147,809,236
認定こども園 足利こぼと幼稚園	学校法人	189	422	360	901	1,683	117,578,167
認定こども園 矢場川幼稚園	学校法人	120	284	172	461	917	84,374,270
認定こども園 足利めぐみ幼稚園	学校法人	173	194	232	554	980	73,892,906

施設名	経営主体	定員	入所児童数（延人数）				施設型給付費
			3歳未満児	3歳児	4歳以上児	計	
認定こども園 両野こども園	社会福祉法人	410	1,364	444	1,276	3,084	262,453,760
足利みどり幼稚園	学校法人	105	19	42	171	232	25,421,106
山辺幼稚園	学校法人	210	131	158	230	519	35,611,520
合計		2,767	5,469	4,602	10,444	20,515	1,565,268,873

オ 地域型保育給付事業

(人・円)

施設名	経営主体	定員	入所児童数（延人数）				地域型給付費
			3歳未満児	3歳児	4歳以上児	計	
山辺ひよこ園	学校法人	15	121			121	26,582,990

(4) 特別保育事業

(人)

区分		公立 (延人数)	民間 (延人数)	認定こども園 (延人数)	計 (延人数)
一時預かり（一般型）		685	983	77	1,745
延長保育	30分	2,009	4,943	2,157	9,109
	1時間	5,805	11,636	1,594	19,035
	2時間		7		7
障害児保育		372	272	179	823
休日保育				182	182

(5) 民間保育所等育成事業（特別保育事業等推進費補助金等）

ア 国県補助等事業

(円)

補助項目	補助額	補助項目	補助額
1歳児担当保育士増員費補助金	39,600,000	一時預かり事業費補助金	25,248,000
		延長保育事業費補助金	27,044,200
食物アレルギー対応給食提供事業補助金	8,456,580	病児保育事業費補助金（体調不良児対応型）	17,497,558
障害児保育費補助金	25,083,384	実費徴収に伴う補給付を行う事業	3,241,420
地域活動事業費補助金	2,085,980	多様な事業者の参入促進・能力活用事業	783,600
計			149,040,722

イ 市単独事業

(円)

補助項目	補助額	補助項目	補助額
日本スポーツ振興センター共済加入金	743,000	延長保育（減免分）補助金	1,074,580
保健衛生費	463,050		
計			2,280,630

## (6) 保育緊急確保事業（一時預かり幼稚園型）

(人)

施設名	延人数	施設名	延人数
認定こども園友愛幼稚園	3,244	認定こども園足利いずみ幼稚園	4,226
認定こども園東光寺幼稚園	1,046	認定こども園足利こぼと幼稚園	1,778
認定こども園足利しらゆり幼稚園	6,711	認定こども園矢場川幼稚園	509
認定こども園旭幼稚園	1,464	認定こども園足利めぐみ幼稚園	2,960
認定こども園足利幼稚園	1,123	認定こども園両野こども園	2,660
認定こども園花園幼稚園	3,334	足利みどり幼稚園	964
計		30,019	

## (7) 子育て相談事業

(か所・件)

実施施設数	相談件数	主な内容
公立保育所	10	育児一般についての問題 行動の問題（性格、癖、集団参加） 食事の問題 排泄の問題 障がい（傾向児）の問題 ことばの問題 等
民間保育園	11	
認定こども園	11	
幼稚園	5	
地域子育て支援拠点事業	8	
計	45	

## (8) 地域子育て支援拠点事業

(人・円)

施設名		利用状況（延人数）		委託費
		子育てサロン	講習会等	
さいこう子育て支援センター	公立	9,007	832	
にし子育て支援センター	公立	3,215	417	
やまがわ子育て支援センター	公立	4,976	327	
梁田こども館	公立	813	202	
八幡こども館	委託	418	139	
にしこども館	委託	424	68	
しゃんしゃんひろば	委託	3,836	1175	3,800,000
おひさま	委託	395	89	3,000,000
計		23,084	3,249	6,800,000

※八幡・にしこども館については児童館指定管理料に含めて支出

## (9) 子育て支援コーディネート事業

(件・円)

	相談件数	主な内容	事業費
子育て支援コーディネーター ・子育てに関する相談、情報提供等	534	BPプログラム 50組 授乳、食事、発達 こどもへのかかわり方 育児不安、育児負担 等	3,363,554

## (10) あしかがファミリー・サポート・センター

(人・件・日・円)

アドバイザー数	会 員 数		活動件数	講 習 会		事 業 費
				開催日数	参加者数	
1	協力会員	91	696	1	20	3,842,880
	依頼会員	493				
	両方会員	15				
	計	599				

## (11) 保護者外出支援事業（ママのお出かけサポート）

(人・件・円)

サブリーダー数	会 員 数		活 動 件 数	事 業 費
1	協力会員	23	53	29,150
	依頼会員	123		
	計	146		

## (12) 児童館利用状況

(人・円)

施 設 名	利 用 状 況 ( 延 人 数 )								指 定 管 理 料
	幼児	学童	児童 クラブ	ふれあい 広場	おしゃべり広場 ・幼児クラブ	地域 活動 クラブ	そ の 他 の 利 用	計	
山川こども館	1,753	300	4,291		968	287	1,692	9,291	
梁田こども館	98	85	5,672	813	362	270	102	7,402	
八幡こども館	91	435	6,602	418	799	80	283	8,708	17,279,000
にしこども館	23	57	6,178	424	230	83	42	7,037	16,835,000
計	1,965	877	22,743	1,655	2,359	720	2,119	32,438	34,114,000

※八幡・にしこども館は、指定管理者として社会福祉法人足利市社会福祉協議会を指定

## (13) 児童館地域活動クラブ

(人・円)

名 称	会 員 数	主 な 事 業	補 助 額
山川こども館地域活動クラブ	70	親子及び世代間の交流、文化活動 児童養育に関する研修活動 児童の事故防止活動 その他の児童福祉の向上に寄与する活動	72,000
梁田こども館地域活動クラブ	52		48,000
八幡こども館地域活動クラブ	76		72,000
にしこども館地域活動クラブ	36		48,000
計	234	計	240,000

## (14) 病児保育事業

(か所・日・人・円)

開 設 か 所 数	開 設 日 数	延 べ 利 用 人 員	事 業 費
1	292	52	6,710,847

2 私立幼稚園関係

(1) 市費補助事業

(円)

区 分	補 助 対 象 事 業 内 容	補 助 額	
幼稚園連合会補助	連合会研修事業等補助	155,000	
幼稚園運営費等補助	補助対象事業内容	補 助 額	
	運営費補助 (@25,000×3園)	75,000	
	嘱託医補助 (@375×延べ園児 376名)	141,000	
	教職員研修費補助 (@1,500×教員 49名)	73,500	
	特別支援教育補助(@10,000×延人数 466名)	4,660,000	
	預かり保育事業補助(平日分、土曜日分)	119,000	
	計	5,068,500	
子育てランド事業補助	事 業 内 容	補 助 額	
	未就園児親子教室事業 子ども遊び場確保事業 高齢者等との交流事業 世代間交流事業等	3事業以上実施(@200,000×8園)	1,600,000
		2事業実施(@130,000×5園)	650,000
		計	2,250,000

(2) 施設等利用給付事業

(円)

事 業 内 容	事 業 費
私立幼稚園の保育料・入園料の無償化	107,307,760
預かり保育利用料の無償化	8,197,900
認可外保育施設利用料の無償化	4,356,150
計	119,861,810

3 附属機関等

(人・回)

名 称	代 表 者	構 成 員	開催回数	事 業 内 容
足利市子ども・ 子育て会議	会長 橋本 好広 (3.11.26まで)	保護者	3	公立保育所の再 編の考え方等に 関すること
		子育て支援従事者	4	
	会長 佐々木 由美子 (3.11.27から)	学識経験者	4	
		公募	2	
		その他市長が認める者	2	

## 4 新型コロナウイルス感染症対応事業

(円)

事業名	事業費	事業内容	実施期間
保育環境改善等事業費 (令和2年度からの繰越事業)	18,695,684	国の保育対策総合支援事業費補助金を活用し、保育所等における感染拡大を防止するために必要な備品等の購入費や職員が勤務時間外に施設の消毒を行った場合の超過勤務手当等の手当を補助する。 42か所	3.12.21~4.3.16
児童福祉施設等感染症対策費	4,265,030	発熱や咳など新型コロナウイルス感染症の疑いがみられる職員に対し、迅速かつ簡易に感染の有無を検査することができるよう、また、施設でのクラスターの発生を予防するため、施設職員用として抗原検査キットを配布する。 106か所 (こども家庭政策課:54、保育課:52)	4.1.24~4.2.2
民間保育所等業務効率化推進事業費補助金	1,500,000	保育現場の負担軽減を図るため、ICT化を行うために必要なシステムの導入費用の一部を補助する。 2か所	3.4.1~4.3.31



## 第 6 節 健康増進課

### 1 予 防 接 種

#### (1) 定期予防接種

(人・%)

予 防 接 種 名	対 象 者 数	接 種 者 数	接 種 率		
4 種混合(DPT-IPV) (百日ぜき、ジフテリア、 破傷風、ポリオ)	第 1 期	第 1 回	672	706	105.1
		第 2 回	675	697	103.3
		第 3 回	675	692	102.5
		追加接種	894	755	84.5
2 種混合(DT) (ジフテリア、破傷風)	第 2 期	1,142	990	86.7	
MR (麻しん、風しん)	第 1 期	794	648	81.6	
	第 2 期	957	886	92.6	
日 本 脳 炎	第 1 期	第 1 回	987	518	52.5
		第 2 回	983	477	48.5
		追加接種	1,285	560	43.6
	第 2 期	1,392	502	36.1	
B C G	670	673	100.4		
H i b ワ ク チ ン	第 1 回	673	715	106.2	
	第 2 回	671	703	104.8	
	第 3 回	671	673	100.3	
	追 加 接 種	969	685	70.7	
小 児 用 肺 炎 球 菌	第 1 回	675	717	106.2	
	第 2 回	672	704	104.8	
	第 3 回	673	675	100.3	
	追 加 接 種	843	690	81.9	
子宮頸がん(HPV)ワクチン	第 1 回	600	149	24.8	
	第 2 回	600	152	25.3	
	第 3 回	600	119	19.8	
水痘	第 1 回	809	656	81.1	
	第 2 回	946	739	78.1	
B 型 肝 炎 ワ ク チ ン	第 1 回	670	710	106.0	
	第 2 回	670	703	104.9	
	第 3 回	670	644	96.1	
ロタウイルス感染症 (第 3 回はロタテック のみ実施)	第 1 回	670	697	104.0	
	第 2 回	670	690	103.0	
	第 3 回	670	17	2.5	

(人・%)

予 防 接 種 名	対 象 者 数	接 種 者 数	接 種 率
高 齢 者 イ ン フ ル エ ン ザ	47,499	27,974	58.9
高 齢 者 用 肺 炎 球 菌 ワ ク チ ン	10,448	1,424	13.6

※ 過年度の対象者が今年度接種する場合がありますため、接種率が100%を超える場合があります。

※ 子宮頸がん(HPV)ワクチンは令和3年11月26日より積極的勧奨を再開しました。

※ 高齢者用肺炎球菌ワクチンの対象者は、対象年齢のうち定期接種未接種者のみです。

※ 日本脳炎はワクチンの出荷調整により、一部対象年齢への勧奨通知を送付していません。

(2) 風しん対策予防接種(昭和37年4月2日～昭和54年4月1日生まれの男性対象) (人・%)

対象者数	抗体検査受検者数	予防接種対象者数	予防接種者数	接種率
18,179	3,256	699	679	97.1

※ 令和元～令和3年度の時限措置です。

## 2 結核予防

胸部X線間接撮影

(人・%)

対象者数	受診者数	受 診 者 の 状 況								
		受診率	検 診 結 果							
			異常なし	精検不要	要 精 検		精 検 結 果 内 訳			
					人数	率	肺結核	他疾病等	異常なし	未受診
45,051	7,326	16.3	4,612	2,139	575	7.8	2	305	208	60

※ 「肺結核」には、「肺結核の疑い」も含まれます。

## 3 健康増進事業等

(1) 健康教育・健康相談 (回・人)

区 分	開 催 数	利 用 者 数
健 康 教 育	127	1,994
健 康 相 談	46	60

(2) 健康診査等

ア 特定健康診査(足利市国民健康保険に加入している40歳から74歳までの方) (人・%)

対象者数	区 分	受診者数	受診率	目 標 受診率	メタボリックシンドローム判定			
					該当者	予備群該当者	非該当者	判定不能
26,330	特 定 健 診	7,478	30.3	50.0	1,676	875	5,414	
	国保人間ドック等	487						
	計	7,965						

イ 特定保健指導（特定健康診査の受診者で特定保健指導階層化判定に基づき実施するもの）（人・％）

区 分	対 象 者 数	初回面接参加者	指 導 率	目 標 指 導 率
動機付け支援	667	156	23.4	45.0
積極的支援	167	38	22.8	
合 計	834	194	23.3	

※ 初回面接参加者は、令和4年3月31日現在の実施者とします。

ウ 後期高齢者健康診査（後期高齢者医療制度に加入している方）（人・％）

対 象 者 数	区 分	受 診 者 数	受 診 率	目 標 受 診 率
22,662	後期高齢者健診	5,950	27.0	31.0
	後期高齢者人間ドック	180		
	計	6,130		

エ 健康診査（40歳以上の生活保護受給者及び4月2日以降、足利市国民健康保険の資格を喪失し、特定健康診査を受診していない40歳から74歳までの方）（人・％）

対 象 者 数	受 診 者 数	受 診 率
1,027	69	6.7

(3) 訪問指導（人・回）

対 象 者 数	訪 問 指 導 実 数	年 間 延 訪 問 指 導 数
30	1	1

※ 平成30年度からは、健康増進法に基づく訪問対象者とします。

4 が ん 検 診

(1) 各種検診の受診状況（40歳以上、ただし子宮頸がん検診は20歳以上・乳がん検診は30歳以上・前立腺がん検診は50歳以上）（人・％）

区 分	対象者数	受 診 者 の 状 況									
		受診者数	受診率	検 診 結 果							
				異常なし	精検不要	要 精 検		精 検 結 果 内 訳			
						人数	率	がん	他疾病等	異常なし	未受診
胃がん検診	45,051	3,392	7.5	2,115	894	383	11.3	7	266	52	58
子宮頸がん検診	30,014	6,368	21.2	6,224	41	103	1.6		62	25	16
肺がん検診	45,051	7,326	16.3	4,612	2,139	575	7.8	11	296	208	60
乳がん検診	28,718	8,097	28.2	6,264	1,525	308	3.8	33	147	97	31
大腸がん検診	45,051	9,022	20.0	8,430		592	6.6	24	336	95	137
前立腺がん検診	16,634	3,602	21.7	3,281		321	8.9	142	48	44	87

（令和4年5月時点）

※ 栃木県がん検診実施状況報告書による令和3年度精検結果が確定するのは令和6年3月予定です。

※ 「がん」には「がんの疑い」も含まれます。

(2) 新たなステージに入ったがん検診の総合支援事業の受診状況

(子宮頸がん検診は20歳で前年度市の検診を未受診の方、乳がん検診は40歳の方)

(人・%)

区分	対象者数	受診者の状況									
		受診者数	受診率	検診結果							
				異常なし	精検不要	要精検		精検結果内訳			
人数	率	がん	他疾病等			異常なし	未受診				
子宮頸がん検診	650	32	4.9	31		1	3.1				1
乳がん検診	741	169	22.8	131	27	11	6.5		4	7	

(令和4年5月時点)

※ 栃木県がん検診実施状況報告書による令和3年度精検結果が確定するのは令和6年3月予定です。

※ 「がん」には「がんの疑い」も含まれます。

5 骨粗しょう症検診

(人)

受診者数	検診結果		
	異常を認めず	要指導	要精検
2,067	954	828	285

6 歯周疾患検診 (40歳から74歳までの方)

(人・%)

対象者数	受診者数	受診率	検診結果		
			異常なし	要指導	要精検
23,586	551	2.3	85	106	360

7 肝炎ウイルス検診 (40歳以上の過去に受診をしていない方)

(人・%)

対象者数	受診者数 (B+C)	受診率	検診結果	
			陰性又は非感染	陽性又は感染
14,631	650	4.4	641	9

※ 40・45・50・55・60・65・70歳の未受診者には無料受診勧奨券を送付しました。

## 8 母子保健

### (1) 不妊・不育症治療費助成事業

(件・円)

区 分	助 成 件 数	助 成 金 額
特 定 不 妊 治 療	87	15,331,064
特 定 不 妊 治 療 以 外	40	2,668,338
不 育 症 治 療	2	208,130

### (2) 母子健康手帳・妊婦一般健康診査受診票交付状況

(冊・枚・%)

届 出 週	満11週以内	満12～19週	満20～27週	満28週以上	計	受診票交付数
届 出 数	663	28	5	7	703	10,234
構 成 比	94.3	4.0	0.7	1.0	100.0	
前年度対比	102.1	65.1	50.0	700.0	96.3	100.9

### (3) 妊産婦健康診査・新生児聴覚検査助成事業

(人・%)

種 別	延 受 診 者 数	前 年 度 対 比
妊 婦 一 般 健 康 診 査	8,650	107.3
産 婦 健 康 診 査	1,364	112.4
新 生 児 聴 覚 検 査	718	110.0

※ 産婦健康診査は平成30年度から開始し、母子健康手帳交付時に、産婦健康診査の受診票を1人につき2枚（産後2週間と産後1か月）、新生児聴覚検査を1枚交付しました。

### (4) 産後ケア事業

(件)

宿 泊 型 件 数	通 所 型 件 数	訪 問 型 件 数
18	2	1

※ 産後ケア事業の業務は市内5か所の産科医療機関へ委託しました。

### (5) 妊婦保健指導

(人・件)

保健指導 実人数	保 健 指 導 延 件 数			
	訪 問	来 所	電 話	計
623	76	488	130	694

※ 母子保健コーディネーターが産科医療機関からの連絡や妊娠届出及びアンケート等から妊婦の台帳を作成管理し、要支援妊婦を地区担当保健師に繋ぐことで、妊娠期から出産への切れ目ない支援を実施しました。

### (6) 未熟児養育医療給付事業

(人・円)

給 付 者 数	給 付 金 額
31	9,638,703

## (7) 乳児家庭全戸訪問事業 (件)

訪 問 件 数	養育支援訪問を兼ねる訪問件数 (再掲)
732	241

※ 母子保健コーディネーターが出生届等から乳児家庭全戸訪問対象児の台帳を作成管理し、地区担当保健師に繋ぐことで、出産後から子育て期への切れ目ない支援を実施しました。

## (8) 訪問指導 (延べ件数)

妊 産 婦	新 生 児	未 熟 児	乳 児	幼 児	その他家族	計
882	224	27	769	229	1	2,132

## (9) 乳幼児健診 (人・%)

種 別	対象者数	受診者数	受診率
乳 児 健 診	1,422	1,343	94.4
幼 児 健 診	1,917	1,829	95.4
幼 児 歯 科 健 診	1,829	1,738	95.0

※ 乳児健診は令和2年12月から医療機関へ委託、幼児健診・幼児歯科健診は集団で実施。

## (10) 健康教育・健康相談 (回・人)

区 分	開 催 数	利 用 者 数
健 康 教 育	64	2,796
健 康 相 談	153	265

(11) ブックスタート事業 1,071人

9 電話相談 2,885件

## 10 健康づくり推進事業 (国保会計)

健康増進事業 (生活習慣改善推進事業) 352,208円

## 11 骨髄移植ドナー支援事業 (件・円)

区 分	交 付 件 数	交 付 金 額
骨髄移植ドナー支援事業奨励金	3件 (個人2件・事業所1件)	350,000

## 1.2 救急医療

### (1) 休日夜間急患診療

#### ア 開設日

○内科・小児科（昼間の部） 日曜日、祝日（振替休日を含む。）、年末年始（12/31～1/3）  
午前10：00～午後 4：00

（夜間の部） 午後 7：00～午後10：00

（令和2年6月下旬から休診。年末年始12/31～1/3のみ開診）

○歯科 日曜日、祝日（振替休日を含む。）、年末年始（12/31～1/3）、その他（8/13～8/15）  
午前10：00～午後1：00

イ 運営費 29,790,425円

（日・件・%）

区 分		開設数	患 者 取 扱 数					前年度対比
			内 科	小 児 科	歯 科	小 計	計	
内 科・小児科	昼間の部	70	471	370		841	867	102.1
	夜間の部	4	17	9		26		
歯 科		73			101	101	101	118.8

### (2) 両毛救急医療圏第二次救急医療負担金

運営費負担金 17,291,000円

小児二次運営費負担金 2,776,000円

設備整備費負担金 3,813,000円

## 1.3 スマートウェルネスあしかが

本市の脳血管疾患による死亡率が全国の約2倍、栃木県の約1.5倍と非常に高い状況である健康課題を解決するため、令和2年度から「高血圧ゼロのまちづくり」をテーマに健康への無関心層を取り込む各種事業を推進しています。

### (1) 健幸マイレージ事業

健康・運動の無関心層の歩ききっかけづくり及び市民全体の健康意識向上を目的に健康ポイント事業を実施しました。

（件・人）

応 募 件 数	応 募 人 数	景 品 当 選 者 数
7,017	1,298	400

### (2) 濃い味禁止足利減塩生活プロジェクト

○小学生とその保護者を対象とした塩分摂取状況調査及び減塩教育 市内1校、78人参加

○飲食店等を対象とした「健康な食事・食環境（スマートミール）」認証登録のための支援

市内3店舗認証（中食1、外食2）、新たに2店舗申請

1.4 地方スポーツ振興費補助金

運動・スポーツ習慣化促進事業 2,044,000円

スポーツ庁の補助金を活用し、運動・スポーツに興味・関心を持ち、習慣化を図るための取組として各種事業を実施しました。

(1) スマートフォン版 健幸マイレージ『足すと（アシスト）』

運動習慣を持つ人の割合が低い、働く世代や子育て世代が参加しやすいよう、スマートフォンのアプリを利用した健康ポイント事業です。歩いて貯めたポイントで小学校に図書を寄附することができ、ポイント交換時にはセブンイレブンのコーヒー等が贈呈されました。

(人・歩・件・円)

参加者数 (平均)	1日平均 歩数	ポイント 交換件数	ポイント交換 委託料	寄贈図書 購入費
4,021	4,805	55,010	1,792,245	497,311

(2) ポールウォーキングの普及

(回・人)

区分	回数	参加者数	会場	事業内容
足利市 ポールウォーキング お誘い隊養成講座	4	86	毛野体育館 (山川公園) 他3か所	<ul style="list-style-type: none"> <li>・地域における普及活動を目的に養成</li> <li>・より短時間で安全に運動効果の得られる</li> <li>ポールウォーキングの基礎を学ぶ</li> <li>・ポールウォーキングの実践</li> <li>・足利大学との連携事業</li> </ul>

(3) 健幸アンバサダーの養成

健康に関する無関心層へ、正確な健康情報を口コミで伝える伝道師（健幸アンバサダー）を養成し、健幸アンバサダーが市民に健康情報を伝える活動を支援しました。

(回・人)

名称	回数	認定者数	開催方法	会場
健幸アンバサダー 養成講座	1	196	市内5か所をつなぐ ハイブリッド開催	市民プラザ小ホール、梁田公民館・ 葉鹿公民館・助戸公民館・保健セン ター
キッズ健幸アンバ サダー養成講座	1	79	3教室をつなぐ ハイブリッド開催	梁田小学校5、6学年児童 3クラ ス

(4) いくじい☆いくばあ講座

(回・組)

回数	延べ参加者組数	開催方法	事業内容
3	31	オンライン リモート開催	<ul style="list-style-type: none"> <li>・運動遊び等を楽しみ孫育てを学ぶ</li> <li>・足利短期大学との連携事業</li> </ul>



15 関係（附属）機関又は関係団体

（人・回・円）

名称	代表者	構成員 又は委員	開催日又は 開催回数	主な事業	交付金又は 助成金
足利市健康 づくり推進 協議会	会長 岩田 昭	委員数 23	1	健康づくり施策、計画、推進に 関すること	
足利市生活 習慣改善 推進員連絡会	会長 初谷 幸子	連絡員数 44 推進員数 217	95	(1) 生活習慣改善の実施 (2) 研修会、講演会等の開催 (3) 普及啓発と各種調査、活動 の評価と情報交換	327,386
足利市心身障 害児・発達障 害児療育推進 連携協議会	会長 椎原 弘章	委員数 21	2	心身障害児の療育システムの連 携、推進に関すること	

16 新型コロナウイルス感染症対応事業

(1) 新型コロナウイルスワクチン接種事業等

ア 国庫補助事業「新型コロナウイルスワクチン接種体制確保事業費補助金」

（円）

事業名	事業費	事業内容	実施期間
新型コロナウイルス ワクチン接種体制確 保事業費	575,045,145 うち令和2年度から繰越 259,736,953	新型コロナウイルスワクチンの接 種を実施するために体制を整える もの  【主な委託業務】 ・接種券等の作成及び発送 ・コールセンターの設置運営 ・ワクチン接種予約システム (WEBサイト)の提供 ・予診票のデータ入力	3.4.1~4.3.31
高齢者新型コロナウ イルスワクチン接種 支援事業費	15,416,240	高齢者のワクチン接種の推進を 図るために、移動が困難な高齢者 に対し、自宅から集団接種会場ま での移動の支援を行うもの  【対象者】 約15,000人 本市に住所を有し、75歳以上の高 齢者のみ世帯に属する方	3.5.13~3.12.28

イ 国庫補助事業「新型コロナウイルスワクチン接種対策費負担金」

(円)

事業名	事業費	事業内容	実施期間
新型コロナウイルス 対策予防接種費	762,247,155 うち令和2年度から繰越 474,118,933	新型コロナウイルスワクチンの接 種にあたり、個別医療機関等に接 種費用を支払うもの 延べ接種回数 298,739回  【個別接種協力医療機関数】 延べ 63医療機関  【集団接種開催日数】 ・東幸楽荘 34日 ・西幸楽荘 38日 ・旧南幸楽荘 33日 ・地場産センター 14日 ・足利市医師会館 18日 ・足利赤十字病院 27日 ・市民体育館 8日 ・アシコタウンあしかが 75日 延べ開催日数 247日	3.4.1~4.3.31

ウ 県補助事業「新型コロナウイルスワクチン接種医療従事者派遣事業費補助金」

(円)

事業名	事業費	事業内容	実施期間
新型コロナウイルス ワクチン接種医療従 事者派遣事業費	6,701,000	新型コロナウイルスワクチンの接 種にあたり、集団接種会場に医療 従事者を派遣した医療機関に対 し、補助金を交付するもの  【申請医療機関数】 31医療機関	3.4.1~4.3.31

エ 新型コロナウイルス感染症に係る臨時予防接種実施状況 (※令和4年3月31日時点)

(人・%)

対象者数	区分	接種者数	接種率
146,016	初回接種 (1回目)	120,017	82.2
	初回接種 (2回目)	119,087	81.6
	追加接種 (3回目)	59,635	40.8

## (2) 新型コロナウイルス感染症対応地方創生臨時交付金事業等

事業名	事業費	事業内容	実施期間
インフルエンザ予防接種助成事業費	12,865,654	新型コロナウイルス感染症との同時流行を防ぐためインフルエンザ予防接種費用を助成するもの 【対象者】 生後6か月～高校3年生相当の方 ※6か月～小学6年生は2回接種 【接種者数】 延12,772人	3.4.1～4.2.28
医療機関等支援事業費 (令和2年度からの繰越事業)	16,000,000	新型コロナウイルス感染症のまん延予防に係る体制整備や衛生資機材等の整備など、対象となる医療関係団体の運営に関する経費に対し補助金を交付するもの。 【医療関係団体】 足利市医師会 足利歯科医師会 足利薬剤師会 足利看護師会 足利歯科衛生士会	3.4.1～3.11.30
公的病院等運営費補助金	100,000,000	本市の地域医療の拠点である足利赤十字病院においては、一定の医療機能を維持確保することが、市民の健康増進と福祉の向上及び新型コロナウイルス感染症の対応をするために必要であることから支援するもの。	3.4.1～3.9.30
感染防止資機材等整備事業費 (令和2年度からの繰越事業)	1,278,475	妊婦・乳幼児及び高齢者が来所する保健センター等での検温測定を実施し、感染の拡大を予防する。また、マスクや防護服等を備蓄する倉庫を設置するもの。 【資機材等】 サーマルAIカメラ 空気清浄機 プレハブ倉庫	3.4.1～4.3.31

# 第4章 生活環境部

## 第1節 クリーン推進課

### 1 清掃

#### (1) し尿処理状況

ア 収集及び処理 (kl・%)

区 分	し尿 (直営)	浄化槽汚泥 (許可業者)	計
収集・処理量	4,028	22,105	26,133
前年度対比	93.7	96.0	95.6
処 理 方 式	標準脱窒素処理方式+高度処理		

イ し尿汲取対象世帯 (件・%)

区 分	全 世 帯 数	汲 取 世 帯 数	汲 取 世 帯 割 合
世 帯 数 ・ 率	67,136	4,230	6.3
前 年 度 対 比	99.4	96.5	-0.2

#### (2) ごみ処理状況

ア 収 集 (t・%)

区分	家 庭 系 収 集							事 業 系 収 集			合計
	燃やせるごみ	燃やせないごみ 金属類	資源物	有害ごみ	粗大ごみ	拠点回収	小計	燃やせるごみ	燃やせないごみ	小計	
収集量	31,089	1,395	4,053	99	43	26	36,705	16,800	459	17,259	53,964
前年度対比	97.7	89.8	96.9	91.7	93.5	96.3	97.2	98.9	77.1	98.2	97.5

イ ごみ収集運搬委託業務 (千円・t)

地 区	請負業者名	委託料	収 集 量		
			燃やせるごみ	燃やせないごみ	資源・有害ごみ
東 部 地 区	(株)横田商事	111,485	5,844	243	843
西 部 地 区	足利市清掃事業(株)	146,635	8,661	393	1,097
南 部 地 区	足利市清掃事業(株)	171,404	10,358	466	1,306
北 部 地 区	(株)横田商事	85,312	3,152	143	421
中 央 部 地 区	沢口運輸(株)	54,780	3,074	150	473
合 計		569,616	31,089	1,395	4,140

## ウ 処 理

(t・%)

区 分	焼 却	資 源	破 碎 等	計
処 理 量	47,928	4,673	1,348	53,949
前年度対比	98.1	94.0	90.9	97.5

## (3) 清掃手数料

(円・%)

科 目	調 定 額	収 入 済 額	収 入 未 済 額	収 入 歩 合
ごみ処理手数料	354,075,040	354,075,040		100.0
粗大ごみ処理手数料	2,281,980	2,281,980		100.0
指定袋収集処理手数料	111,535,540	111,535,540		100.0
し尿処理手数料	39,833,220	39,530,820	302,400	99.2
し尿浄化槽汚泥処理手数料	6,271,650	6,271,650		100.0

## (4) 主要工事

(円)

区分	工 事 名	施工地	請負業者	事 業 費	事 業 内 容	完 成 年月日
市単独事業	し尿処理施設補修工事	山川町	(株)クリタス	19,360,000	脱水機、前処理機、乾燥焼却設備整備一式	4.2.21
	ごみ焼却施設補修工事	野田町	(株)タクマ 東京支社	92,400,000	ボイラ本体付着弁取替、整備一式ほか	3.12.2
	粗大ごみ処理施設補修工事	野田町	(株)タクマ 東京支社	10,780,000	破碎設備整備一式ほか	4.2.28
	小俣処分場浸出水処理施設シーケンサ更新工事	小俣町	日立造船(株) 東京本社	78,980,000	シーケンサ整備一式	4.2.28
計				201,520,000	財 源 内 訳	
					市債	78,800,000
					一般	122,720,000

## 2 ごみの減量・再資源化対策

### (1) 資源物集団回収事業報奨金交付状況

(kg・回・円)

回 収 量	実 施 回 数	報 奨 金
1,931,810	809	13,651,730

### (2) 生ごみ処理機器設置費補助金交付状況

(円・基)

区 分	補助額（1基につき）	設 置 基 数	補 助 金 総 額
コ ン ポ ス ト 容 器	6,000円を限度	16	57,700
E M ス ト ッ カ ー	6,000円を限度	14	20,300
電 気 式 生 ご み 処 理 機	30,000円を限度	15	379,800
計		45	457,800

### (3) 啓発事業

市民一人ひとりのごみ減量・リサイクルへの意識啓発を高め、燃やせるごみの減量を目的に「ごみ減量出張PR」を地域の各種団体で開催される会議（延3回）で実施し、協力を呼びかけました。また、市内小学生の南部クリーンセンター施設見学（令和3年度、12校、658人）、広報紙やインターネット等による市民・事業者への情報提供等の啓発事業を実施しました。

### (4) 廃棄物減量等推進員制度

市長が委嘱した推進員（令和3年度467名）の皆様は、市と市民とのパイプ役として、減量の普及啓発や、排出方法の遵守指導等、各種施策に協力していただいています。

### (5) 資源物の拠点回収事業

ごみステーションでの資源物の持ち去りを防止するとともに、市民の資源物排出の利便性を確保し、資源物のより一層の回収とリサイクルの推進を図るため、市有施設（公民館、クリーンセンター）19か所に回収ボックスを設置し、資源物（新聞紙10t、アルミ缶1t）を回収しました。

### (6) ごみ袋指定制事業

ごみの減量・リサイクルを推進するために、ごみ袋の指定制を平成20年4月に導入しました。家庭からの燃やせるごみは、導入前の平成19年度が40,692t、導入後の平成20年度が32,827tと、7,865t（19.3%）の減となり、大きな効果が得られました。

平成22年度に、価格の引下げを行いました。令和3年度の家から燃やせるごみは31,089tで、引下げ前の平成21年度33,215tと比較し、2,126t（6.4%）の減となり、減量効果は継続しています。

3 合併処理浄化槽設置整備費補助金交付状況

(1) 合併処理浄化槽設置整備費補助金（国・県補助対象） (円・基)

区 分	補助額（1基につき）	設置基数	補助金総額	財 源 内 訳
5人槽	(新築) 110,000	33	3,630,000	国 15,188,000 県 6,628,000 一般 8,560,000
	(転換) 332,000	22	7,304,000	
7人槽	(新築) 138,000	12	1,656,000	
	(転換) 414,000	22	9,108,000	
10人槽	(新築) 182,000	1	182,000	
	(転換) 548,000	2	1,096,000	
宅内配管工事分	200,000	(37)	7,400,000	
計		92	30,376,000	

(2) 合併処理浄化槽設置整備費補助金（国補助対象） (円・基)

区 分	補助額（1基につき）	撤去基数	補助金総額	財 源 内 訳
単独処理浄化槽 撤去費分	90,000	34	3,060,000	国 1,530,000 一般 1,530,000

(3) 合併処理浄化槽設置整備費補助金（市単独補助） (円・基)

区 分	補助額（1基につき）	設置基数	補助金総額
5人槽	110,000	1	110,000
7人槽	138,000	1	138,000
10人槽	182,000	0	0
計		2	248,000

4 関係（附属）機関又は関係団体 (人・回)

名 称	代表者	構 成 委 員	開催数	主 な 事 業
廃棄物減量等 推進審議会	会長 土信田 豊	学 識 経 験 者 2 関 係 団 体 代 表 6 事 業 者 代 表 2 廃棄物処理業者代表 2 計 12	1	・足利市のごみ処理の概要について ・足利市一般廃棄物処理基本計画の 改定について ・新クリーンセンター整備事業について

5 新型コロナウイルス感染症対応事業 (円)

事 業 名	事業費	事 業 内 容	実施期間
ごみ収集運搬業務 継続支援事業	500,000	ごみ収集運搬受託事業者が行う感染予防対策に 対する経費を支援	3.11.11～ 12.10

## 第2節 環境政策課

### 1 環境基本計画の推進

「第2次足利市環境基本計画」に全庁的に取り組むため、関係各課長を構成員とする「環境基本計画庁内推進会議」を設置し、積極的に推進しました。

### 2 地球温暖化対策関連事業の推進

地球温暖化問題の対応として、市域の地球温暖化対策実行計画「あしかがストップ温暖化プラン」の推進を図るとともに、市自らが事業者・消費者の立場として率先した温暖化対策の取組み「第3次足利市役所地球温暖化対策実行計画」の推進を図り、市の事務事業に係る温室効果ガスの排出抑制に努めました。

#### (1) 住宅省エネルギー対策エコポイント事業

(件・円)

区 分		ポイント数	件 数	ポイント数 (金額)
高効率給湯器	潜熱回収型	10,000	175	1,750,000
	CO <sub>2</sub> 冷媒ヒートポンプ	10,000	11	110,000
太陽光発電システム		20,000	1	20,000
HEMS (へムス)		10,000	1	10,000
蓄電池		30,000	2	60,000
合 計			190	1,950,000

#### (2) 電力見える化事業

(円)

委 託 名	請負業者	委託費	委託期間
電力見える化スマートパワープラットフォーム保守管理業務委託	(株)ビットメディア	1,702,250	3.4.1~4.3.31



## (3) 太陽光発電に係る公共施設屋根貸出し事業

(kW・円)

施設名	発電出力	屋根使用者	使用料収入
シルバー人材センター	51.8	足利メガソーラー(株) (市有施設34施設)	4,729,110
東部クリーンセンター	86.4		
道路河川管理事務所	43.2		
上渋垂町団地	168.4		
市民プラザ	113.2		
毛野体育館	121.1		
さいこうふれあいセンター	25.9		
生涯学習センター	40.3		
西幸楽荘、東幸楽荘	241.8		
15小学校：青葉、毛野、毛野南、山辺、南、三重、山前、北郷、名草、富田、矢場川、梁田、御厨、葉鹿、小俣小学校	1,139.4		
9中学校：第三、毛野、山辺、西、北、富田、協和、愛宕台、坂西中学校	691.9		
薬局施設	35.0	両毛ヤクルト販売(株) (市有施設9施設)	1,443,980
8公民館：毛野、山辺、山前、北郷、名草、矢場川、筑波、久野公民館	272.6		
計43施設	3,031.0		6,173,090

## (4) エネルギー調査研究事業

(円)

委託名	請負業者	委託費	委託期間
地域エネルギー推進事業調査委託	足利大学	220,000	3.4.1～4.3.31

## (5) 電気自動車普及促進事業

(円)

委託名	請負業者	委託費	委託期間
電気自動車急速充電器保守メンテナンス委託	(株)ミントウェーブ	99,000	3.4.1～4.3.31

## (6) スマートウェルネスシティプロジェクト推進事業

健幸アシスト事業 幼児2人同乗用自転車等購入費補助金

(件・円)

区分	件数	事業費
幼児2人同乗用自転車購入者(未就学児を持つ保護者)	2	40,000

## (7) 再生可能エネルギー活用事業費

(円)

委託名	請負業者	委託費	委託期間
小水力発電システム保守管理委託料	(株)半田工電社	773,300	4.3.8～4.3.9

### 3 環境保全事業の推進

#### (1) 環境意識啓発活動

事業名	実施日	事業内容	参加者
出前環境講座	3. 6. 18～11. 17	・3R ・ごみ分別・リサイクル	462人
環境ポスター・標語展	3. 11. 24～11. 29	市内小・中学生及び保護者から募集した環境に関するポスター ・標語の入賞作品の展示	ポスター 530点 標語 753点
環境保全功績者への感謝状贈呈	3. 7. 6	環境保全活動が顕著で他の模範となる個人又は団体への贈呈	個人 12人 団体 2団体

#### (2) 空き缶等のポイ捨て防止推進事業

区分	実施日・場所	内容
窓口での啓発	3. 6. 1～6. 10 市役所	ポイ捨て防止啓発物品を設置して啓発を実施
のぼり旗の設置	3. 5. 28～6. 7、10. 29～11. 8 市役所・市民プラザ・ さいこうふれあいセンター	ポイ捨て防止のぼり旗を設置して市民・通行者への啓発を実施
市民ボランティアとの協働啓発	3. 10. 24 JR足利駅周辺	クリーン活動
出前講座での啓発	3. 6. 18～11. 17 (7回) 公民館・市内幼稚園	ポイ捨て防止啓発物品を配布して啓発を実施
ポイ捨て防止啓発看板の配布	3. 7. 27～4. 1. 20 (5枚) 市役所	希望者へ啓発看板を配布

#### (3) 環境レポーター事業

市民レポーターによる身近な生物分布調査

調査生物	調査種数	調査期間	調査区域	レポーター数
鳥・植物・昆虫・水辺の生物	各8種類 合計32種類	3. 4月～10月	市内全域	125人

## (4) 家庭用廃食用油拠点回収事業

(kg)

区 分	期 間	回 収 場 所	回 収 量
家庭用廃食用油の拠点回収	3. 4. 1～4. 3. 31	環境政策課	194. 2
		とりせん葉鹿店	3, 376. 0
		ヨークベニマル足利店	3, 444. 9
		とりせん助戸店	2, 338. 2
		たいらや足利店	952. 9
		カワチ薬品足利南店	1, 133. 8
		カワチ薬品足利西店	1, 560. 9
		カワチ薬品足利北店	1, 618. 7
計		8か所	14, 619. 6

## (5) グリーン購入調達方針の推進

循環型社会形成を促すため、グリーン購入調達方針に基づき、市の事務事業において積極的に環境に配慮した商品などの購入に努めました。

## (6) クビアカツヤカミキリの防除

特定外来生物であるクビアカツヤカミキリは、その幼虫がサクラやウメ、モモ等の生木を食害し樹木が衰弱するという被害があります。市内でも街路樹や公園、民家の樹木等の被害が確認されていることから、被害木の防除指導、民有地における被害木伐採費用の一部補助等を行いました。

事 業 名	伐採本数
生物多様性保全推進交付金事業 クビアカツヤカミキリ被害木伐採（市有地）	31本
クビアカツヤカミキリ被害木伐採推進事業費補助金（民有地）	31本

## 4 公害対策事業

## (1) 公害苦情発生件数

(件)

区 分	発 生 件 数		計	前年度件数	比較増減
	解 決	未 解 決			
大 気 汚 染	3	2	5	5	0
水 質 汚 濁					
騒 音	17	1	18	19	-1
振 動	1		1		1
悪 臭	1		1	9	-8
土 壌 汚 染					
地 盤 沈 下					
そ の 他	1		1	1	0
計	23	3	26	34	-8

## (2) 公害防止対策

事業名		期間	内容	
大気	常時監視測定（栃木県） NO <sub>2</sub> ・O <sub>x</sub> ・NMHC・SPM・PM <sub>2.5</sub> ・CO・ 風向風速	3.4.1～4.3.31	自動連続測定	2地点
	光化学スモッグ対策	3.4.1～9.30	常時監視及び発生時広報 (注意報発令0件)	
	特定工場立入調査（県市合同）	3.4.1～4.3.31		18社
水質	河川常時監視測定 生活環境項目	3.4.1～4.3.31	7地点	6回/年
	特定工場立入調査（県市合同）	3.4.1～4.3.31	染色工場 酸・アルカリ表面処理 電気めっき工場 その他	延 6社 延 13社 延 5社 延 31社
	地下水汚染調査	3.9.30		13地点
騒音 ・ 振動	特定工場立入調査	3.4.1～4.3.31		5社
	自動車騒音常時監視面的評価	3.4.16～4.2.28	3路線 8区間	5地点
悪臭	悪臭発生工場調査指導	3.4.1～4.3.31		1社
土壌	ダイオキシン類測定（栃木県）	—	※隔年実施	

## (3) 公害対策事前協議指導

## ア 指導件数

(件)

区分	新築	増築	改築	用途変更	計
件数	9	1	1		11

## イ 業種別指導件数

(件)

業種	件数	業種	件数
工場・作業所（農作業所を除く）	10	飲食店	
ガソリンスタンド・危険物貯蔵所		公衆浴場・娯楽場	
自動車車庫（床面積100㎡以上）		旅館・共同住宅	
畜舎		病院・診療所	
廃棄物処理場		その他	1
百貨店・スーパーマーケット等		合計	11

5 法律・県条例に基づく特定工場・事業場数（延数） (件)

区 分	法 律	県 条 例
大 気 関 係	129	5
水 質 関 係	545	64
騒 音 関 係	893	568
振 動 関 係	644	394
悪 臭 関 係		13
地 盤 沈 下		172

6 土砂埋立て許可申請件数 (件)

区 分	許 可 申 請	変 更 許 可 申 請
件 数	19	2

7 墓地等件数 (件)

区 分	墓 地	納 骨 堂	火 葬 場	計
件 数	1,183	5	2	1,190

8 放射線対策（環境モニタリング）

実 施 内 容	実 施 箇 所	実 施 時 期	備 考
空間放射線量測定 定点観測	市役所 1地点 最大値0.039 $\mu$ Sv/h 最小値0.036 $\mu$ Sv/h	3.4.1~4.3.31	毎月15日午前9時の 値をホームページで 情報公開
空間放射線量測定器 一般貸出	貸出件数0（一般家庭 0件）	3.4.1~4.3.31	

9 狂犬病予防 (件)

犬 新 規 登 録 数	狂 犬 病 予 防 注 射 数
509	4,682

10 関係（附属）機関又は関係団体 (人・回)

名 称	代 表 者	構 成 員 又 は 委 員	開 催 数	主 な 事 業
足利市 環境審議会	会長 西村 友良	学識経験者 8 市議会議員 1 関係行政機関職員 3	5	環境の保全に関する基本的事項を 調査審議

### 第 3 節 市民課

#### 1 戸籍及び住民登録人口数 (人・世帯)

区 分	本籍数	本籍人口	住民登録人口		登録世帯数	
			外国人含む	外国人除く	外国人含む	外国人除く
4.3.31 現在	67,340	156,102	143,298 (男 70,692) (女 72,606)	138,641 (男 68,112) (女 70,529)	67,136	63,705
前年度 比較増減	-516	-1,738	-2,141 (男 -1,105) (女 -1,036)	-1,803 (男 -875) (女 -928)	-376	40

#### 2 外国人住民登録人口数 (人・世帯)

区 分	登録人口	国 籍 別 登 録 人 口 数	世帯数
4.3.31 現在	4,657	ベトナム 840, スリランカ 811, フィリピン 603, 中国 551, ブラジル 383, ペルー 346, ネパール 178, 韓国 153, バングラデシュ 151, インドネシア 123, その他 518	3,431 (外国人のいる世帯)
前年度比較増減	-338		-416

#### 3 戸籍及び住民基本台帳事務等

##### (1) 戸 籍 (件)

種 別	処 理 件 数				前年度 比較	種 別	処 理 件 数				前年度 比較
	届 出		送付	計			届 出		送付	計	
	本籍人	非本籍人					本籍人	非本籍人			
出 生	516	265	263	1,044	15	分 籍	19		10	29	-10
国籍留保			10	10	-1	国籍取得	1			1	
認 知	17		10	27	6	帰 化	4			4	-3
養子縁組	81	3	27	111	-22	国籍喪失	1		3	4	4
養子離縁	23	1	6	30	-9	国籍選択	5	1		6	2
法69②, 73②			1	1	-2	外国国籍喪失	1			1	1
婚 姻	408	55	765	1,228	-32	氏の変更	11	3	2	16	-7
離 婚	207	14	109	330	-19	名の変更	7		1	8	-1
法75②, 77②	108	2	31	141	-4	転 籍	426		207	633	-90
親権後見	8			8	-1	就 籍					
死 亡	1,843	289	320	2,452	202	訂正更正	77		13	90	-7
失 踪	3	1	3	7	4	追 完		7		7	-1
復 氏	3		1	4	2	そ の 他	2		3	5	-4
姻族関係終了	4			4	-2	不 受 理	24		7	31	1
入 籍	154	3	66	223	-74	計	3,953	644	1,858	6,455	-52

## (2) 戸籍処理事件数 (件)

種 別	新 戸 籍	除 籍	違反通知、その他	計
件 数	793	1,309	68	2,170
前年度比較増減	-33	-7	41	1

## (3) 住民基本台帳処理 (件)

種 別	件 数	前年度比較増減
転 入 届	3,037	-291
転 出 届	3,572	172
転 居 届	2,729	-204
世 帯 変 更 届	1,362	-53
附 票 作 成 記 載	12,623	-805
附 票 消 除	3,989	12
計	27,312	-1,169

## (4) 外国人相談取扱件数 (件)

種 別	件 数	相 談 内 容
市政に関する相談	1,804	母子手帳・出生届、医療に関すること、納税相談等
国政に関する相談	752	在留資格更新等
公共機関に関する相談	241	電気、ガス、病院等
個人・家庭に関する相談	729	教育、就職等
計	3,526	
前年度比較増減	56	

## (5) 戸籍等証明及び手数料

(通・枚・件・円)

種 別	交 付 件 数 等		金 額		
	有 料	無 料			
戸 籍 ・ 住 民 基 本 台 帳 等	戸籍全部事項証明書（窓口交付）	14,830	3,458	6,673,500	
	戸籍個人・一部事項証明書（窓口交付）	2,780	470	1,251,000	
	戸籍全部・個人事項証明書（コンビニ交付）	1,785		714,000	
	除籍全部事項証明書、除籍謄本	8,045	2,996	6,033,750	
	除籍個人・一部事項証明書、除籍抄本	86	68	64,500	
	改製原戸籍謄本	8,917	4,783	6,687,750	
	改製原戸籍抄本	46	66	34,500	
	住民票〈全部〉（窓口交付）	17,173	2,097	5,151,900	
	住民票〈一部〉（窓口交付）	36,313	1,869	10,893,900	
	住民票（コンビニ交付）	9,020		2,255,000	
	附 票 〈 全 部 〉	1,293	3,724	387,900	
	附 票 〈 一 部 〉	1,781	469	534,300	
	広域住民票〈全部〉	14		4,200	
	広域住民票〈一部〉	63		18,900	
	住民票記載事項証明書	1,151		345,300	
	住基台帳の一部の写しの閲覧	696	331	139,200	
	計	103,993	20,331	41,189,600	
	前年度比較増減	-863	-2,984	-68,550	
	諸 証 明 関 係	届出受理証明書〈賞状タイプ〉	38		53,200
		届出受理証明書	363		127,050
届出記載事項証明書		157		54,950	
戸籍記載事項証明書					
除籍記載事項証明書					
印鑑登録証明書（窓口交付）		31,122	100	9,336,600	
印鑑登録証明書（コンビニ交付）		7,835		1,958,750	
身分証明書		1,108		332,400	
その他の証明書		316	30	94,800	
計		40,939	130	11,957,750	
前年度比較増減	-3,293	-2	-1,043,100		
印 鑑 登 録	4,468		1,340,400		



(枚・円)

種 別	交 付 件 数 等		金 額
	有 料	無 料	
税 証 明 書 (市民課取扱分)	所得証明書(窓口交付)	11,136	3,340,800
	所得証明書(コンビニ交付)	1,139	284,750
	評価証明書	6,374	1,912,200
	所有証明書	9	2,700
	計	18,658	5,540,450
	前年度比較増減	11,627	3,462,450

## (6) コンビニエンスストア交付利用状況 (通・枚)

種 別	戸籍証明書	住 民 票	印鑑登録証明書	所得証明書	計
件 数	1,785	9,020	7,835	1,139	19,779
前年度比較増減	725	3,100	1,700	513	6,038

## (7) マイナンバーカード交付状況 (枚)

交 付 枚 数	交 付 累 計 枚 数
20,059	54,178

## 4 人口動態事務 (件)

種 別	出 生	死 亡	婚 姻	離 婚	死 産	計	
調査票作成	件 数	792	2,132	474	222	7	3,627
	前年度比較増減	57	173	-6	-22	-12	190

## 5 犯歴事務

## (1) 既決犯罪通知 (件)

件 名	件 数	件 名	件 数	件 名	件 数
自動車運転過失傷害 (道交法違反を含む)	49	横 領		銃砲刀所持取締法違反	2
		売春防止法違反		そ の 他	47
傷 害	6	風俗営業取締法違反		恩 赦	3
窃 盗	16	公職選挙法違反			
詐 欺	4	暴 行	3	計	131
自動車運転過失致死	1	恐 喝		前年度比較増減	-57

## (2) 身上調書応答 (件)

庁 別	警 察 署	検 察 庁	裁 判 所	そ の 他	計
件 数	374	7	3	548	932
前年度比較増減	-101	-3	1	59	-44

6 旅券事務 (件)

申 請	324	交 付	316
前年度比較増減	1	前年度比較増減	-29

7 その他の事務

(1) 埋火葬許可・改葬許可 (件)

種 別	埋 葬 許 可			火 葬 許 可			改葬許可
	死 体	死 胎	計	死 体	死 胎	計	
件 数	3	1	4	2,129	6	2,135	48
前年度比較増減	3		3	174	-12	162	1

(2) 死亡届に伴う税務署への通知事務処理 (相続税法第58条) (件)

件 数	前年度比較増減
2,135	173

(3) 国保年金等の異動事務処理 (件)

種別	国保のみ の異動届	住民異動届 による異動	学生用 保険証	施設入所 用保険証	特別被保険者証 (遠隔地等)	退職被保険 者の異動	年 金	医療助成	計
件数	4,088	2,977	31	8	10		4,622	1,393	13,129
前年度比較増減	-800	-286	-4	1	3		-435	-68	-1,589

8 行政サービスセンター及び公民館における戸籍・住民基本台帳及び国保等の諸届処理取扱状況

(件)

種別 公民館等	戸籍	住基	計	前年度 比較増減	国保	埋火葬 許可	計	前年度 比較増減
行政サービスセンター	1,267	3,653	4,920	-123	1,945	812	2,757	28
毛野	12	93	105	-38	1,103		1,103	70
山辺	120	230	350	-33	1,044	112	1,156	24
三重	6	34	40	-4	373		373	-81
山前	119	412	531	-57	1,233	107	1,340	-12
北郷	6	55	61	-7	601		601	1
名草	2	12	14	-6	93		93	-30
富田	4	64	68	-1	271	1	272	-62
矢場川	2	15	17	-16	276		276	-16
御厨	9	84	93	-22	804		804	104
筑波	19	40	59	-19	320	14	334	-21
久野	1	15	16	-4	159	1	160	-50
梁田	197	295	492	20	246	191	437	-10
三和	4	43	47	6	315	1	316	20
葉鹿	9	111	120	-31	700	1	701	27
小俣	14	60	74	-29	501	9	510	-18
計	1,791	5,216	7,007	-364	9,984	1,249	11,233	-26

9 斎場

(1) 利用状況

(件・円)

区分	火葬	和室 (12畳)	和室 (15畳)	和室 (30畳)	式場		霊柩車	通夜	終夜	使用料
					第一	第二				
件数	2,159	317	1,488	269	187	269	1,018	16	131	26,841,570
前年度比較増減	212	-14	163	61	54	61	14	1	46	4,226,510

## (2) 施設整備費

(円)

区分	工事名等	請負業者	事業費	財源内訳	事業内容	完成年月日
市単独事業	台車ブロック（全炉）交換、主燃炉Nブロック（全炉）、主燃炉側壁セラミックス（全炉）修繕工事	㈱宮本工業所	3,993,000	一般 3,993,000	台車ブロック（全炉）交換、主燃炉Nブロック（全炉）、主燃炉側壁セラミックス（全炉）修繕工事	3.9.19
	化粧扉駆動装置（C号炉）交換工事	㈱宮本工業所	748,000	一般 748,000	化粧扉駆動装置（C号炉）交換工事	4.3.9
	計		4,741,000	一般 4,741,000		

## 10 新型コロナウイルス感染症対応事業

(円)

事業名	事業費	事業内容	実施期間
窓口混雑状況システム	4,510,220	窓口混雑状況や受付後の順番待ち状況をリアルタイムでパソコンやスマートフォンから確認できるシステムの導入経費 ○混雑状況配信機能付窓口案内システム（市民課・行政サービスセンター） 3,825,360円 ○市民課窓口案内システム導入に伴う配管設置業務委託料 165,000円 ○窓口案内システム導入に伴う配管設置業務委託料（行政サービスセンター分） 449,900円 ○ひかり回線導入作業委託料 69,960円	3.12.3～
自動釣銭機付きレジスター導入	6,468,000	手数料支払い時の金銭の受け渡しを自動で行うレジスターの導入経費 ○自動釣銭機付きレジスター3台（市民課2台、行政サービスセンター1台） レジ 6,435,000円 保守料 33,000円	3.11.24～
市民課窓口等感染症対策事業（市民課分）	2,719,213	市民課、斎場、行政サービスセンターにおける感染症まん延防止対策経費 ○アルコール消毒液 1,242,867円 ○アルコールタオル（本体） 38,556円 ○アルコールタオル（詰替） 157,704円 ○アルコールディスペンサー 212,080円 ○アルコールディスペンサー用乾電池 41,668円 ○ゴム手袋 44,660円 ○ペーパーふきん 62,615円 ○感染症防護服セット 364,320円 ○アクリルパーテーション 522,370円 ○足踏み式消毒液スタンド 32,373円	3.2.26～

## 第 4 節 保 険 年 金 課

### 1 国民健康保険

#### (1) 保 険 給 付

##### ア 給付状況

(件・円)

区 分	一人当たり年間受診件数	一 件 当 たり 費 用 額	一人当たり年間費用額
一般被保険者	16.6( 0.7)	21,811( 363)	360,985(20,340)
退職被保険者等	0( 0)	0(-86,160)	0( 0)
計	16.6( 0.7)	21,811( 322)	360,985(20,322)

(注) ( )内は前年度対比

#### (2) 国民健康保険事業費納付金

(円)

医療分	支援金分	介護分	計
2,626,047,899	980,821,000	328,920,000	3,935,788,899

#### (3) 第三者行為等取扱状況

(件・円)

区 分	一 般 被 保 険 者		退 職 被 保 険 者 等	
	第三者行為関係	不当利得等	第三者行為関係	不当利得等
件 数	29	147		
金 額	3,991,630	14,159,364		

#### (4) 資 格 事 務

##### ア 世帯及び被保険者

(世帯・人)

区 分	2 年 度 末 現 在	資 格 取 得	資 格 喪 失	3 年 度 末 現 在
世 帯 数	21,847	3,523	4,197	21,173
被 保 険 者 数	33,646	5,776	7,227	32,195

##### イ 被保険者事由別異動状況

###### (ア) 資格取得

(人)

区 分	転 入	社保離脱	生保廃止	出 生	後高離脱	そ の 他	計
被 保 険 者 数	1,024	4,306	54	97	1	294	5,776

###### (イ) 資格喪失

(人)

区 分	転 出	社保加入	生保開始	死 亡	後高加入	そ の 他	計
被 保 険 者 数	1,046	3,618	102	259	1,822	380	7,227

## (5) 保健事業利用状況 (人・円)

区 分	人間ドック検診	脳ドック検診	国保30代健診	国保けんしん応援	計
延利用者数	462(45)		135	285	882
補助金支出額	10,239,000		1,153,438	570,000	11,962,438

(注) 人間ドック検診 ( ) 内は頭部MR同時実施者再掲

## (6) 高額療養資金貸付の状況 (件・円)

区 分	貸付件数	貸付金額
高額療養資金貸付	57	7,547,356

## 2 国民年金

## (1) 拠出年金関係

## ア 被保険者状況 (人)

区 分	2年度末現在	3年度末現在	前年度対比
第1号	15,958	15,740	-218
任意加入	143	140	-3
第3号	8,425	7,989	-436
計	24,526	23,869	-657

## イ 保険料免除状況 (人・%)

法定免除	申請免除				学生 納付特例	納付猶予	計	免除率 (第1号被保険者)
	全額免除	3/4免除	半額免除	1/4免除				
1,665	2,557	190	125	71	1,951	638	7,197	45.7

## ウ 諸届取扱状況 (件)

種 別	取扱件数	種 別	取扱件数	種 別	取扱件数
資格取得届	2,154	転出届	1	種別変更届	381
資格取得申出	51	氏名変更届	1	付加年金加入申出	131
資格喪失届	4,500	手帳再交付申請	124	その他	220
資格喪失申出	7	資格訂正等	14		
死亡届		法免該当届	169		
市内転居届	3	免除申請	2,444		
転入届	5	産前産後免除該当届	46	計	10,251

## (2) 給付関係

## ア 受給権者状況

(人)

種 別	区 分		区 分		受給権者数
	受給権者数		受給権者数		
拠出年金	老齢・通老	552	無拠出年金	障害基礎	1,736
	障 害	49	死亡一時金		16
	寡 婦	14			
	老 齢 基 礎	44,938			
	障 害 基 礎	688			
	遺 族 基 礎	61			
計				48,054	

## イ 諸届送付状況

(件)

種 別	拠 出 年 金				無拠出年金	計
	老 齢	障 害	遺 族	寡 婦	障 害	
住所支払機関変更		1			5	6
証書亡失届(再交付)		3			1	4
死 亡 届	5					5
失 権 届						
資 格 喪 失 届						
支給停止関係届						
額 改 定 届		3			4	7
初 度 請 求	21	31			38	90
未 支 給 請 求	987	20		1	19	1,027
障害状態確認届		36			38	74
年金生活者支援給付金	14					14
そ の 他		4			7	11
計	1,027	98		1	112	1,238

### 3 後期高齢者医療制度

#### (1) 給付状況 (件・円)

区 分	入 院		外 来		計	
	件 数	金 額	件 数	金 額	件 数	金 額
医 科	15,161	8,007,679,008	362,091	5,933,662,516	377,252	13,941,341,524
歯 科	136	14,918,638	51,714	604,336,287	51,850	619,254,925
調 剤			245,574	3,153,532,080	245,574	3,153,532,080
訪 問 看 護			1,420	135,241,328	1,420	135,241,328
食 事 療 養	(13,885)	215,149,936			(13,885)	215,149,936
医療費支給(現金給付)			39,492	358,891,290	39,492	358,891,290
計	15,297	8,237,747,582	700,291	10,185,663,501	715,588	18,423,411,083

(注) ( ) 内は医科・歯科の件数と重複

#### (2) 後期高齢者医療被保険者証交付状況 (人)

区 分	2年度末現在	3年度末現在	前年度対比
高齢者の医療の確保に関する法律第50条第1号	23,516	24,152	636
高齢者の医療の確保に関する法律第50条第2号	662	613	-49
計	24,178	24,765	587

(注) 第1号：75歳以上の者

第2号：65歳以上75歳未満の者で高齢者の医療の確保に関する法律施行令第3条該当者

#### (3) 徴収対象人員の状況 (3年度末現在) (人)

区 分	特別徴収対象人数	普通徴収対象人数	計
人 数	19,092	5,673	24,765

#### (4) 健康増進事業利用状況 (人・円)

区 分	健幸外出応援事業	人間ドック検診	脳ドック検診	計
延利用者数	18	180(38)	0	198
補助金支出額	18,000	4,316,000	0	4,334,000

(注) 人間ドック検診 ( ) 内は頭部MR同時実施者再掲

#### (5) 保健事業と介護予防等の一体的実施

##### 健康状態不明者訪問事業

(人)

実施圏域	訪問対象者	健診受診勧奨	医療機関受診勧奨	通いの場等勧奨	その他
北中地区	25	8	13	0	4
西中地区	25	20	3	0	2
合 計	50	28	16	0	6

(注) その他は聞き取り拒否、面会不可等



通いの場等におけるフレイル予防推進

(回・人)

実施圏域	栄養相談実施回数	栄養相談実施人数
北中地区	4	12
西中地区	5	15

4 関係（附属）機関又は関係団体

(人・回)

名 称	代 表 者	構 成 員	開催数	主 な 事 業
足利市国民健康保険 運営協議会	会長 杉原喜代美	被保険者代表 6 保険医又は保険薬剤師代表 6 公 益 代 表 6 被用者保険等保険者代表 2 計 20	4	事業報告 新型コロナウイルス感染症に係る国保税の減免について 足利市国民健康保険条例の一部改正について 財政計画等

5 新型コロナウイルス感染症対応事業

(円)

事業名	事業費	事業内容	実施期間
市民課窓口等 感染症対策事業 (保険年金課分)	563,304	窓口における感染防止のための物品整備 ○アルコール消毒液等 240 100,644円 ○受付番号発券機等 3台 462,660円	3.4.1～4.3.2

## 第 5 節 市民生活課

### 1 NPO・ボランティアの支援

#### (1) 市民活動団体支援事業の開催

新型コロナウイルス感染症の影響により中止

#### (2) 足利市民活動センターの管理・運営

(円・団体・人)

所在地	開設年月日	業務委託受託者	業務委託料	登録団体数	延利用者数
相生町1-1	14.11.1	特定非営利活動法人足利の風	6,231,567	96	11,609

※R2.4.1より生涯学習センター内に移転

#### (3) 「市民力」創出協働事業

(円)

団体名	事業費	事業名
栃木県立足利工業高等学校産業デザイン研究部	500,000	若者による「市内企業の魅力発信プロジェクト」
足利よりみちプロジェクト	500,000	もっとまち歩きしたくなるガイドマップ開発
計	1,000,000	

#### (4) 市民活動支援補助金

(件・円)

区分	補助件数	金額
市民活動育成支援資金	2	172,000
市民活動推進支援資金	2	89,000

### 2 足利市地域サポート職員制度

(人・回)

地域サポート職員数	地域サポート職員会議出席回数
44	延べ13

### 3 国内・国際交流

#### (1) 姉妹（友好）都市

国内：姉妹都市 鎌倉市（昭和57年4月26日締結）

国外：友好都市 中華人民共和国山東省済寧市（昭和59年9月21日締結）

姉妹都市 アメリカ合衆国イリノイ州スプリングフィールド市（平成2年10月10日締結）

#### ア 鎌倉市との姉妹都市交流

(ア) 派遣：該当なし

(イ) 受入：該当なし

(ウ) その他

鎌倉市地下道ギャラリー姉妹都市展示

期間：3月8日（火）～14日（月）

内容：姉妹都市締結40周年を記念し、JR鎌倉駅東西連絡地下道ギャラリーにて、本市観光ポスターやパネルを展示

#### イ 済寧市との友好都市交流

(ア) 訪中団：該当なし

(イ) 訪日団：該当なし

(ウ) その他

済寧市・足利市友好都市文化観光オンライン交流会

日時：10月12日（火）午後3時55分～午後5時50分

内容：両市の文化観光資源の紹介や意見交換等、両市の友好関係の促進

ウ スプリングフィールド市との姉妹都市交流

(ア) 訪米団：該当なし

(イ) 訪日団：該当なし

(ウ) その他：該当なし

エ 足利市制100周年記念事業に関する姉妹・友好都市への連絡等

(ア) 記念誌作成に係る祝辞の寄稿依頼

(イ) 記念式典におけるお祝いメッセージ動画の提供依頼

(ウ) 記念誌の送付

オ 奨励金

(ア) 足利市海外友好姉妹都市等交流活動支援奨励金：該当なし

(イ) 足利市・鎌倉市姉妹都市交流事業奨励金：該当なし

(2) その他の国際交流関係事業

ア ボランティア通訳人材バンク

通訳登録者数 42人（複数登録あり）

(人)

言語	登録者数	言語	登録者数	言語	登録者数
英語	22	中国語	11	イタリア語	1
フランス語	1	スペイン語	1	タミル語	1
韓国語	3	台湾語	2	ドイツ語	1
ヘブライ語	1	ポルトガル語	1	タイ語	1
モンゴル語	1	アラビア語	1		

イ 在留資格相談（栃木県行政書士会足利支部無料相談会）：相談件数 7 件

ウ 青少年英語スピーチコンテスト（足利市国際交流協会委託事業）

新型コロナウイルス感染症の影響により中止

エ 国際理解推進事業（足利市国際交流協会委託事業）

(ア) 青少年英語スピーチコンテストに関する資料の作成・配布

内容：青少年英語スピーチコンテストにおいて、英語によるスピーチの題材としているリンカーン大統領のゲティスバーグ演説等に関する資料を作成し、市内の中学生等へ配布・ホームページへ掲載

配布先：市内中学校 12 校の中学生全員

市内高等学校 8 校（各校 20 部）

掲載先：足利市国際交流協会ホームページ

(イ) 海外姉妹都市・友好都市への青少年派遣者の追跡調査

内容：訪米団、訪中団事業として派遣された青少年を調査対象に、派遣後、進路にどのような影響を及ぼしたかを明らかにする

調査対象者数：618 人

アンケート送付数：587 人（住所データが現存する者のみに送付）

回答数：258（回答率 44%）

オ 多文化共生推進事業（足利市国際交流協会委託事業）

（人・円）

内 容	参 加 者 数	事 業 費
「インターナショナルデイ in Ashikaga 2021」 (3.11.7) 「海の向こうの暮らし」 (3.11.21 4.2.13)	176	200,814

カ 国際理解促進出前講座（足利市国際交流協会委託事業）

北中学校他6校 延べ参加者 21クラス 622名

4 運転免許自主返納者支援事業

（件・円）

交 付 件 数	交 付 金 額
228	912,000

5 足利市とうこうコミュニティセンターの管理・運営

（㎡・円・団体・人）

所 在 地	開設年月日	敷地面積	建物面積	管理運営費	登録団体数	延利用者数
伊勢町三丁目7-5	17.7.1	2,317.38	1,827.97	4,044,562	42	16,056

6 防犯灯新設等工事費補助金

（団体・灯・円）

交 付 自 治 会 数	新 設	移 設	交 付 金 額
58	94	1	1,155,300

7 防犯灯維持費補助金

（団体・灯・円）

自 治 会 数	防 犯 灯 数	電 気 料
222	15,589	12,814,158

8 防犯灯エスコ事業

（灯・円）

防 犯 灯 数	事 業 費	受 託 者	委 託 期 間
15,589	29,469,000	足利市電設協同組合	27.2.12～7.3.31

9 生活路線バス事業

(1) 利用状況：利用者数 140,822人

ア 路線別

（人）

路 線 名	利 用 者 数	路 線 名	利 用 者 数	路 線 名	利 用 者 数
小 俣 線	31,097	富 田 線	29,884	山 辺 線	7,396
松 田 線	23,502	中 央 循 環 線	900	御 厨 線	11,649
行 道 線	22,391	名 草 線	13,150	デマンド運行	853

イ 運賃種別

（人）

一 般	高 齢 者 等	そ の 他
58,872	54,144	27,806

(2) 運行事業者

運 行 路 線	運 行 事 業 者
小俣線、松田線、行道線、富田線、中央循環線	足利中央観光バス株式会社
山辺線、デマンド運行	足利タクシー株式会社
御厨線、名草線	関東自動車株式会社

## (3) 補助金等の状況

(円)

区分	内容	交付先	交付額	財源内訳	
運行費補助金	小俣線、松田線、行道線	足利中央観光バス(株)	60,916,655	計 86,684,841	
	富田線、中央循環線			県 3,608,000	
	山辺線、デマンド運行	足利タクシー(株)	9,023,884	寄 2,991,000	
	御厨線、名草線	関東自動車(株)	16,744,302	一般 80,085,841	
設備費等補助金	車両減価償却費	足利中央観光バス(株)	5,780,000	一般 12,480,100	
	マグネットシール購入費	足利タクシー(株)	32,100		
	車両減価償却費	関東自動車(株)	5,660,000		
	回転場所賃借料		66,000		
	予備車両更新経費		942,000		
事務費			113,093	一般 113,093	
合 計			99,278,034	計 99,278,034	
運行事業者別計			足利中央観光バス(株)	66,696,655	県 3,608,000
			足利タクシー(株)	9,055,984	寄 2,991,000
			関東自動車(株)	23,412,302	一般 92,679,034

## 10 市民相談

## (1) 相談の種類 (一日平均件数は、年間240日で計算)

(件・%)

種類	件数	一日平均	構成比	前年度対比
行政相談	29	0.1	1.0	78.4
生活相談	2,990	12.5	99.0	104.3
計	3,019	12.6	100.0	103.9

## (2) 相談の内容

## ア 行政相談

(件・%)

区分	件数	構成比	前年度対比
市関係	26	89.7	78.8
国・県・その他	3	10.3	75.0
計	29	100.0	78.4

## イ 生活相談

(件・%)

区分	件数	構成比	前年度対比	区分	件数	構成比	前年度対比
借地	31	1.0	110.7	親子夫婦	466	15.6	86.9
借家	53	1.8	94.6	相続	492	16.5	131.9
土地家屋	247	8.3	105.6	相隣	149	5.0	103.5
交通事故	28	0.9	147.4	税金	76	2.5	146.2
損害賠償	47	1.6	123.7	その他	1,274	42.6	103.2
金銭貸借	127	4.2	82.5	計	2,990	100.0	104.3

## 11 消費者行政

## (1) 消費者啓発

ア 広報「あしかがみ」に掲載(年12回)、ホームページ及び公式SNSに注意喚起情報掲載(随時)

イ 消費者行政活性化事業の活用による啓発資料等の作成・配布・設置(中学校・高校・自動車教習所)パンフレット「オトナ消費者へステップアップ!」ほか

## ウ 消費生活講座の開催

(回・人)

区 分	対 象	期 間	延 回 数	延 受 講 者 数
講 座	一 般	5月	1	38
	高 齢 者	6月～12月	9	137
	学 生	8月～3月	4	517
計			14	692

## (2) デジタル消費生活展の開催

テ ー マ 消費で築く新しい日常

内 容 消費者団体の活動報告・暮らしに役立つ情報の提供、悪質商法被害防止啓発寸劇動画・消費生活〇×クイズ等

日 時 11月16日(火)～ホームページに掲載

参加団体 18団体

閲覧回数 延 1,366 回

## (3) 消費者行政活性化事業の実施

(円)

事 業 名	内 容	事 業 費	財 源 内 訳
消費生活相談員等レベルアップ事業 (研修開催)	消費生活相談員等法令専門研修会 (1回)、実務研修会(3回)を実施、 講師派遣委託料(交通費)	152,132	県 1,104,984
消費生活相談員等レベルアップ事業 (研修参加支援)	国民生活センターオンライン研修 延参加者数 10人	15,400	
地域社会における消費者問題解決力の 強化に関する事業(消費者の安心・安 全を確保するための取組)	啓発用リーフレット購入、相談員 用書籍購入、啓発用物品購入	937,452	
事 業 費 計		1,104,984	

(4) 消費生活相談：相談総数 1,472 件(苦情相談 1,338 件、問合せ 134 件)

## (5) 消費者団体の育成

消費者団体(足利市暮らしの会・栃木県消費生活リーダー連絡協議会足利支部会・足利市みよりの会・足利友の会)の活動の支援、協力

## 1.2 特殊詐欺対策電話機等購入費補助金

(件・円)

交 付 件 数	交 付 金 額
72	349,900

## 1.3 関係(附属)機関又は関係団体

(人・回・円)

名 称	代 表 者	構 成 員 又 は 委 員	開 催 数	主 な 事 業	交 付 金 又 は 助 成 金
足利市民の 消費生活を まもる委員会	委員長 倉林三枝子	一 般 2 事業者代表 3 消費者代表 3	1	市民の消費生活における利 益を擁護及び増進するた めの施策等の調査・審議	
足利市姉妹都市 委員会	会長 早川 尚秀	各種団体選出者 市議会議員等 17	1	姉妹(友好)都市との 交流活動	23,144
足利市 自治会長 連絡協議会	会長 石原 榮	自治会長 222	8	広報紙等の配布 全市一斉清掃の実施 3.12.12 会報の発行 2回	13,202,000

名 称	代 表 者	構 成 員 又 は 委 員	開 催 数	主 な 事 業	交 付 金 又 は 助 成 金
足 利 市 国 際 交 流 協 会	会 長 笠 原 健 一	個人 212 学生 2 家族 6 団体 29	1	国際交流協会関係 各種活動	9,479,000
足 利 市 く ら し の 会	会 長 中 島 功 枝	市民 84	48	各種実態調査 制服リサイクルバンク運営 会報の発行 3回	95,000

#### 14 新型コロナウイルス感染症対応事業

(円)

事業名	事業費	事業内容	実施期間
自治会活動感染症 予 防 対 策 事 業	7,070,000	新型コロナウイルス感染症予防対策を実施する自治会に対し、奨励金を支給しました。	3.3.1～ 3.7.30
生活路線バス感染症 予 防 対 策 事 業	1,100,000	生活路線バスの運行事業者に対し、感染症対策に係る奨励金を支給しました。	3.10.28～ 3.12.10

# 第5章 産業観光部

## 第1節 商業振興課

### 1 市制100周年記念事業 (円)

事業名	事業内容	事業費等
100年企業表彰式	100年以上にわたり伝統の技術や事業を守り、本市の産業振興に大きく寄与した企業の功績を称え、記念式典において表彰式を実施しました。 表彰社 53社	576,125

### 2 商業振興事業

#### (1) 中心市街地にぎわい創出事業 (円)

事業名	事業内容	事業費等
空き店舗対策事業	飲食店舗等の遊休資産活用事業に対し、改修費及び家賃の一部を補助しました。(空き店舗対策事業補助金) 補助件数 5件	2,100,000
中心市街地活性化推進事業	中心市街地の空き店舗等に、学生によるチャレンジショップを出店させることで、賑わいの創出、学生の起業心の醸成に寄与することを目的に、足利商工会議所に業務委託しました。	191,990
刀剣鑑賞会事業	日本刀について理解を深めることで足利市制100周年記念特別展をより楽しんでいただくため、日本刀の鑑賞方法の解説と初心者向けの刀剣鑑賞を行う鑑賞会を開催しました。	155,696

#### (2) 地域商業振興対策事業 (円)

事業名	事業内容	事業費等
商店街快適環境整備事業	商店街に快適な環境を創出して、商店街の活性化を図る目的で設置したからくり時計等のメンテナンスを行い、地元商業会とともに維持管理に努めました。	286,000
地域商業団体活動支援事業	地域商業団体の催事・共同装飾等の事業活動を補助しました。(葉鹿商店会外3団体)	909,000
地域商店街活性化支援事業	商店をより知ってもらうためのまちゼミ事業や、商店街へ誘客するマップ作成事業を行いました。 (足利商工会議所ほか1件)	346,000
合 計		1,541,000



### 3 雇用対策

#### (1) 市内企業等地域人材確保事業（委託費 258,074円）

足利地区雇用協会に業務を委託し、市内高等学校及び学生並びにその保護者を対象に市内の企業を紹介する事業を展開しました。

- ・地域企業PR説明会
- ・工業団地見学会
- ・保護者対象合同企業説明会

#### (2) 就職支援関連セミナー（委託費等 570,000円）

##### ア ニート・フリーター未然防止のための講演会 (人)

会場	実施日	参加者	
足利市立西中学校	3.10.29	第2学年生徒	138
足利市立愛宕台中学校	3.10.30	第1学年生徒	39
足利市立北中学校	3.12.10		104
足利市立山辺中学校	3.12.17		189
足利市立協和中学校	3.12.20		150
足利市立毛野中学校	4.1.18		135
足利市立富田中学校	4.1.19		29
計			784

##### イ 青少年職業的自立支援相談

市内に在住か通勤している50歳未満の方やその親族、関係者などを対象に、就職や日常生活での悩みなどに産業カウンセラーなどが応じる相談会を開催しました。

- ・延回数 11回
- ・延利用者数 108人
- ・会場 生涯学習センター

#### (3) あしかがおしごと研究所実証事業（委託費等 613,156円）

働きたい子育て期の女性と市内企業をつなぐことを目的に、ニーズの掘り起こし、情報発信、イベント等を実施しました。

##### ア ニーズの掘り起こし

- ・企業側 ヒアリング23社、支援機関ヒアリング1回
- ・母親側 アンケート275名回答、ヒアリング104名、イベント1回（参加者7名）

##### イ 情報集約・発信

- ・ホームページ、インスタグラム、足利市LINE公式アカウント

##### ウ 啓発・イベント

- ・先輩ママのOG訪問等7回
- ・企業紹介イベント1回（参加企業4社、参加者23名）

- ・面接会1回（参加企業5社、参加者7名、3名採用）
- エ 企画・情報発信協力業務委託
  - ・企画会議出席、母親側ヒアリング、イベント運営協力、先輩ママのOG訪問・レポート作成
  - ・委託先 ボランティアグループあしかが子育て応援ネット

4 勤労者表彰 (人)

区 分	永年勤続者	産業功労者	発明・創意工夫	計
令和3年度受賞者	58	2		60
受賞者総数	6,594	427	81	7,102

5 技能者褒賞 (人)

区 分	特 級	一 級	単一等級	計
令和3年度受賞者	4	41	1	46
受賞者総数	88	1,843	55	1,986

6 創業支援事業

(1) 創業サポート連絡会議

足利市創業支援事業計画に基づき、関係機関と市内の創業者の動向について情報交換するとともに、各機関と連携して創業支援に取り組みました。

- ア 構成機関 38機関（足利市、足利商工会議所、足利市坂西商工会、市内に支店等のある金融機関等）
- イ 開催数 2回

(2) 足利市中小企業創業支援補助事業

ア 中小企業創業支援補助金

足利市中小企業及び小規模企業振興条例および規則に基づき、市内で創業した企業への補助を実施しました。

- ・事前届出件数 2件
- ・補助金交付件数 26件 1,095,000円

イ 雇用促進事業補助金

中小企業創業支援補助金の交付要件に該当する企業が、市民を正社員として継続的に雇用した場合に、別途補助を実施しました。

- ・補助金交付件数 1件 120,000円

(3) 足利市インキュベーション・オフィス（A-BOX）

- ア 設置場所 通三丁目2589 織物会館3階
- イ 施設概要 全5室（15㎡～21㎡）、共有スペース40㎡
- ウ 事業費 管理運営費 2,358,242円
- エ 入居期間 原則1年間（最長5年間まで延長可）

オ 入居費用 月額18,750円～26,250円

カ 入居者の選定 インキュベーション・オフィス運営協議会の審査に基づき決定

7 人材育成支援事業

(円)

事業名	事業主体	事業費	補助額
5 S 研修事業奨励金	足利 5 S 学校	3,329,870	900,000

8 共同高等産業技術学校

(1) 訓練生

(人)

職種	学年別生徒数			
	1年生	2年生	3年生	計
木造建築		1	3	4
建築設計				
和裁	28	20		48
計	28	21	3	52

9 労働福祉対策

(1) 一般財団法人両毛地区勤労者福祉共済会補助

(円)

事業名	事業内容	補助金	財源内訳
管理費補助	両毛地区2市（足利・佐野）の企業における福利厚生向上を図るため設立された一般財団法人両毛地区勤労者福祉共済会に対し、管理費を補助しました。	16,786,000	一般 16,786,000

(2) 足利市勤労者住宅資金融資預託

平成24年度から新規融資の募集を廃止し、中央労働金庫足利支店へ残債預託をしています。

- ・ 預託額 8,100,000円
- ・ 融資残債 15件 21,298,488円

10 中小企業融資

(1) 融資状況

(件・千円・%)

区 分		件 数	金 額	前年度対比	3年度末融資残高
運 転 資 金		32	164,000	194.8	793,718
設 備 資 金		5	21,400	73.3	168,610
地 域 経 済 活 性 化 資 金		2	20,000	400.0	242,702
独 立 創 業 資 金		17	66,000	276.7	101,778
新 製 品 開 発 促 進 資 金					22,170
小 規 模 事 業 資 金		61	140,938	184.3	280,305
経 営 安 定 化 借 換 資 金		6	64,700	331.8	267,030
コ ロ ナ	緊急経営対策資金(新型コロナウイルス対策)			皆減	
	長期経営対策資金(新型コロナウイルス対策)			皆減	89,767
長 期 災 害 対 策 資 金		186	1,076,300	皆増	1,023,428
短 期 災 害 対 策 資 金					
合 計		309	1,553,338	202.3	2,989,508

(2) 中小企業振興資金融資預託

(千円・%)

区 分		金 額	前 年 度 対 比
運 転 資 金		803,000	106.6
設 備 資 金		132,000	97.8
地 域 経 済 活 性 化 資 金		630,000	96.9
中 小 小 売 商 業 近 代 化 資 金		5,000	62.5
独 立 創 業 資 金		87,000	97.8
新 製 品 開 発 促 進 資 金		25,000	96.2
小 規 模 事 業 資 金		613,000	100.3
経 営 安 定 化 借 換 資 金		372,000	87.6
特 別 短 期 資 金			
令和元年 東日本台風	(緊急特別融資含む)	15,200	17.9
コ ロ ナ	緊急経営対策資金(新型コロナウイルス対策)	81,000	200.0
	長期経営対策資金(新型コロナウイルス対策)		皆減
長 期 災 害 対 策 資 金		55,000	皆増
短 期 災 害 対 策 資 金		21,800	皆増
合 計		2,840,000	97.2

## (3) 信用保証料補助

(件・円・%)

制 度 名	保 証 料 補 助		
	件 数	金 額	前年度対比
運 転 資 金	32	3,810,566	228.1
設 備 資 金	5	479,971	80.0
地 域 経 済 活 性 化 資 金	2	472,050	302.7
独 立 創 業 資 金	17	1,287,900	242.0
小 規 模 事 業 資 金	61	3,524,128	153.3
経 営 安 定 化 借 換 資 金	6	1,383,561	269.6
長 期 災 害 対 策 資 金	186	38,138,139	皆増
合 計	309	49,096,315	330.4

## (4) 利子補給

(件・円・%)

制 度 名	利 子 補 給		
	件 数	金 額	前年度対比
特 別 短 期 資 金	10	252,962	12.1
緊急経営対策資金（新型コロナウイルス対策）	111	5,349,932	475.4
合 計	121	5,602,894	173.8

## (5) 中小企業信用保険法第2条の規定による中小企業者の認定

(件)

認定件数	第5項（経営安定保証）					第6項 （危機関連保証）	合 計
	第1号 （倒産関係）	第4号 （災害関係）	第5号 （業種関係）	第6号 （破綻金融機関等関係）	第7号 （金融取引の調整関係）		
			166	75			57
本認定を受けることにより、信用保証協会の信用保証枠が拡大されます。							

## 1 1 関係団体

(人・円)

名 称	代 表 者	構成員又は委員	主 な 事 業	交付金 又は助成金
足利商工会議所	会頭 相馬 稔	1号議員 50 2号議員 35 3号議員 15 役員43(会頭1、副会頭 4、専務理事1、理事1、 監事3、常議員33) 会員 4,226	中小企業の指導、育成等	7,200,000
足利市坂西商工会	会長 田中 美雄 (3.5.22改選 3.5.23就任)	役員25(会長1、副会長 2、理事20、監事2) 総代 120 会員 438	中小企業の指導、育成等	2,250,000
足利商業連合会	会長 西田 孝志	地域商業団体等	共同販売促進事業、商業 の近代化、市内商店街の 経営活動の円滑化	129,600
栃木県中小企業 団体中央会	会長 齋藤 高藏	事業協同組合、 商工組合、信用組合等	事業活動に対する助成	150,000
合 計				9,729,600

## 1 2 関係(附属)機関

(人・回)

名 称	代 表 者	構成員又は委員	開催数	主 な 事 業
足利市中小企業 対策審議会	会長 相馬 稔	学識経験者 12 市議会議員 2	1	中小企業者等振興の基本施 策、中小企業金融制度等
足利市勤労者 表彰審査会	会長 相馬 稔	学識経験者 10 市職員 1	1	勤労者表彰被表彰者の選考 等
足利市中小企業 融資振興会	会長 塚原 達哉	学識経験者 3 金融機関代表者 11 保証協会代表者 1 市職員 1	総会 1 (書面開催) 情報交換会 1	中小企業者の事業資金の相 談指導、融資の斡旋及び融 資資金の審査

## 1.3 新型コロナウイルス感染症対応事業

(円)

事業名	事業費	事業内容	実施期間
日常生活用品 支援事業	1,592,254 うち2年度からの繰越 1,592,254	新型コロナウイルス感染者および濃厚 接触者で外出が困難な方を対象に日常 生活用品の宅配を行いました。 利用件数 194件	3.4.1～
雇用対策 支援金事業	5,600,000 うち2年度からの繰越 5,600,000	国の雇用調整助成金を申請した事業者 を対象に補助金を支給しました。 補助金額 1事業者につき10万円 補助件数 56件	3.4.1～4.3.31
ICT普及促進事業	286,000	SNS活用のためのセミナーを開催し、希 望者には個別相談を実施することで、 市内中小企業の事業発展を支援しまし た。 演題 集客力アップのためのSNS活用セ ミナー 延回数 2回 参加者 40者	1回目 3.12.22 2回目 3.12.27
グループ活動応援事業	11,097,000	市内経済の活性化を図るため、市内事 業者同士が連携して行った事業に補助 金を支給しました。 補助金額 1団体上限100万円 補助件数 12件	3.10.20～4.2.28
中小企業等売上 減少支援金	62,985,000 うち2年度からの繰越 62,985,000	緊急事態宣言に伴い、売上に大きく影 響を受けた市内中小企業者を支援する ため、補助金を支給しました。 【第1弾】 国の一時支援金の給付を受けた市内中 小企業者が対象 補助件数 522件 補助金額 36,893,000円 【第2弾】 国の月次支援金の給付を受けた市内中 小企業者が対象 補助件数 439件 補助金額 26,092,000円	【第1弾】 3.3.22～3.8.31 【第2弾】 3.11.10～4.2.28

事業名	事業費	事業内容	実施期間
栃木県営業時間短縮協力金負担金	47,790,000	緊急事態宣言に伴う、栃木県新型コロナウイルス感染症拡大防止営業時間短縮協力金に対する市の負担金 対象件数 1,231件	3.4.1～3.10.25
中小企業等事業継続支援金	15,394,802	国の月次支援金、栃木県の地域企業継続支援金の対象とならないが、売上が10%以上30%未満減少している市内中小企業者に補助金を支給しました。 補助件数 176件 補助金額 13,567,000円 受付事務委託料等 1,827,802円	3.11.5～4.2.28
とちまる安心認証促進事業費	19,850,000	栃木県の飲食店認証制度「とちまる安心認証」の取得促進のため、認証を取得した飲食店に補助金を支給しました。 補助金額 1店舗につき5万円 補助件数 397件	3.9.1～4.2.28
コロナ支援相談窓口事業費	514,800	新型コロナウイルス感染症対策の支援制度について、市内事業者の円滑な支援策の利用をサポートするため、行政手続きの専門家である行政書士による相談窓口業務を栃木県行政書士会足利支部に業務委託しました。	3.11.15～4.2.28



## 第 2 節 工業振興課

### 1 市制100周年記念事業

(円)

委 託 名	委 託 業 者	事 業 費	事 業 内 容	完 成 年 月 日
映像で振り返る100年「織物と足利」作成業務委託	(株)コイズミワーク ショップ	委託料 401,500	映像編集・作成 業務 一式	3.7.26

### 2 工業振興事業

#### (1) 中小企業基盤強化事業

##### ア 団体補助

(円)

事 業 名	事 業 主 体	事 業 費	補 助 額
足利市繊維産地振興事業補助	足利繊維連合会	5,175,164	1,348,000
足利地区地場産業団体協議会組織強化事業補助	足利地区地場産業団体協議会	170,757	48,000

##### イ 企業補助

(件・円)

事 業 名	件 数	事 業 費	補 助 額
足利市独自ブランド製品販売促進事業補助	2	1,403,988	421,000
足利市地域産業振興奨励事業補助	2	20,574,726	1,939,000
足利市産業財産権取得事業補助	10	3,350,978	1,001,000

#### (2) (公財) 栃木県南地域地場産業振興センターへの支援

・事業費等補助 45,700,000円

#### (3) (公財) 栃木県南地域地場産業振興センター委託事業

・足利工業製品展示会等出展支援事業 (委託費 1,959,000円)

・出展展示会数 11展示会

・出展企業 9企業・団体

#### (4) 産業振興貢献企業表彰

(企業)

区 分	特 別	一 般	計
令和3年度受賞企業	1	2	3
受賞企業総数	64	434	498

## (5) 工場設置届出件数 (件)

区 分	件 数
工場立地法に基づくもの（敷地面積9,000㎡以上、建築面積 3,000㎡以上）	11

## (6) 陸砂利採石監視業務 (円)

事 業 名	期 間	内 容	金 額
陸砂利採石監視員業務 （委託先：みかも森林組合）	3. 4. 1～4. 3. 31	定期巡回 120日／年 採石場 2箇所外	1,006,500

## 3 企業誘致活動の展開

## (1) 立地サポート体制の充実

あがた駅南産業団地に立地が決定した企業や市内既存企業へのサポート活動に加え、市内産業用未利用地を活用し企業誘導を図る産業用地バンク事業を実施しました。

## 産業用地バンク事業不動産調査等業務委託 (円)

事 業 名	期 間	内 容	金 額
産業用地バンク事業不動産調査等業務 （委託先：栃木県宅地建物取引業協会）	3. 4. 1～4. 3. 31	市内産業用空き用地の 情報収集及び現地調査	600,000

## (2) 市内企業従業員定住促進事業

市内企業に市外から通勤する従業員をターゲットに、本市の魅力やPRするとともに本市に住んでもらうための支援を行い、本市への移住・定住を促進し人口増につなげる取組を実施しました。

・PR経費一式 709円

## (3) あがた駅南産業団地優遇制度

## ア 建物建設助成金

あがた駅南産業団地企業立地促進助成金交付要綱に基づき、あがた駅南産業団地に立地した企業への助成を実施しました。

・助成金交付件数 3件 37,236,000円

## イ 企業立地促進助成金

あがた駅南産業団地企業立地促進助成金交付要綱に基づき、あがた駅南産業団地に立地した企業への助成を実施しました。

・助成金交付件数 8件 72,373,000円

## ウ 雇用促進助成金

・助成金交付件数 7件 5,940,000円

## (4) 企業立地促進制度

## 企業立地促進事業補助金

足利市中小企業及び小規模企業振興条例及び足利市中小企業及び小規模企業振興条例施行規則、各種要綱に基づき、市内で新たに取得又は賃借した土地もしくは既存の敷地内に、工場を新築、増築又は賃借等をした企業への補助を実施しました。

・補助金交付件数 13件 44,231,000円

## 4 (仮称)あがた駅北産業団地

## (1) (仮称)あがた駅北産業団地開発事業(一般会計 繰越事業) (円)

工 事 名 ( 業 務 名 )	施 工 地 ( 位 置 )	請 負 業 者 ( 委 託 業 者 )	事 業 費	事 業 内 容	完 成 年 月 日
(仮称)あがた駅北産業団地開発に係る基本設計業務委託	県 町 外	(株)栃木都市計画センター	24,475,000 うち2年度からの繰越 24,475,000	基本設計業務 一式	3.6.7
(仮称)あがた駅北産業団地開発に伴う方眼測量等業務委託	県 町 外	晃洋設計測 量 (株)	6,919,000 うち2年度からの繰越 6,919,000	方眼測量等業務 一式	3.7.9
(仮称)あがた駅北産業団地開発に伴う用地測量業務委託	県 町 外	斎藤測量登記事務所	330,000 うち2年度からの繰越 330,000	用地測量業務 一式 (取付道路部分)	3.4.26
合 計			事業費計 31,724,000 うち2年度からの繰越 31,724,000	財源内訳 繰越 31,724,000	

## (2) (仮称)あがた駅北産業団地開発事業(特別会計) (円)

工 事 名 ( 業 務 名 )	施 工 地 ( 位 置 )	請 負 業 者 ( 委 託 業 者 )	事 業 費	事 業 内 容	完 成 年 月 日
(仮称)あがた駅北産業団地開発事業道路・雨水排水設計業務委託	県 町 外	晃洋設計測 量 (株)	22,781,000	道路・雨水排水設計業務 一式	4.3.28
(仮称)あがた駅北産業団地開発に係る既存公共施設用地測量業務委託	県 町 外	晃洋設計測 量 (株)	4,884,000	既存公共施設用地測量業務 一式	4.3.17
(仮称)あがた駅北産業団地開発事業建設資材搬入路築造工事	県 町 外	大月建設(株)	10,000,000		
(仮称)あがた駅北産業団地開発事業用地取得費	県 町 外		681,792,896	用地 168,034.52m <sup>2</sup>	

工 事 名 ( 業 務 名 )	施 工 地 ( 位 置 )	請 負 業 者 ( 委 託 業 者 )	事 業 費	事 業 内 容	完 成 年 月 日
(仮称) あがた駅北 産業団地開発事業 補 償 費	県 町 外		45,632,020	補償 77件	
そ の 他 事 務 費 等			415,782		
合 計			事業費計 765,505,698	財源内訳 財産収入 1,560 繰入 504,138 市債 765,000,000	

※ (仮称) あがた駅北産業団地開発事業は、令和3年度から特別会計を設置しました。

5 新型コロナウイルス感染症対応事業

(円)

事 業 名	事 業 費	事 業 内 容	実 施 期 間
働き方改革促進 支 援 事 業 費	12,816,000	サテライトオフィスの開設に必要な 改修費用の一部を補助 3件 2,875,000 働き方改革に関する事務所等の整 備費用及び事務スペース確保のため のオフィスの賃料等の一部を補助 14件 9,941,000	3.4.1~3.12.28
中小企業等リース 経 費 支 援 事 業 費	11,651,000 うち2年度からの繰越 11,651,000	事業用設備等のリース経費の一部を 補助 117件 11,651,000	3.4.1~4.2.28
宿泊施設活用テレワ ーク促進実証事業費	1,782,000 うち2年度からの繰越 1,782,000	宿泊施設と協定を締結し、テレワー クプラン提供料金の一部を負担 11施設 1,782,000	3.4.1~3.6.30

### 第 3 節 観光振興課

#### 1 観光事業

##### (1) 観光事業

(円)

事 業 名	事 業 内 容	事 業 費
観光まつり・イベント 事業共催	足利春まつり、あしかが「美」食まつり、足利灯り物語事業への事業費補助	11,957,000
観光まつり・イベント 支援、助成	しだれ桜さんぽ道、ふるさとまちおこし寄席、観光八木節、立春会「節分鎧年越」、足利氏顕彰事業への事業費補助	1,916,547
足利市観光協会への 委託、支援	市の施設(太平記館・観光案内所・駐車場)の管理運営委託 足利まちなか遊学館着付管理業務の委託 観光駐車場運営事業への補助 恋人の聖地参画事業への補助 市の観光PR・誘客事業への補助 観光来訪者まちなか回遊事業の委託 観光サポーターズ事業への補助 着物によるまち歩き推進事業への補助 インバウンド誘致促進事業の委託	49,952,572
広域観光事業の推進	両毛地域・東武鉄道観光誘客連絡会議、栃木県国際観光推進協議会、栃木県観光物産協会、例幣使道軸共同開発協議会、全国足利氏ゆかりの会、栃木県アンテナショップ協議会、関東観光広域連携事業推進協議会、恋人の聖地観光協会市町村会、足利の観光と物産展実行委員会による広域的観光誘客PR事業(物産展の開催、キャラバンの実施など)	3,272,887
計		67,099,006

##### (2) 観光施設維持管理事業

ハイキングコースの除草・巡視等                      委託料                      1,210,000 円

##### (3) 観光拠点美化促進等事業

ハイキングコース等の清掃                      14 団体                      委託料                      3,617,750 円

## (4) 歩いて健康になる観光地創出事業

## ア まちなか回遊サインの維持管理

(円)

業務委託名	業務箇所	請負業者	事業費	財源内訳	業務内容
地上機器ラッピング 公共表示業務委託	伊勢町 一丁目外	東電タウン ランニング(株) 栃木総支社	委託料 145,200	一般 145,200	点検及び清掃作業： 全18基で実施

## イ 鉄道事業者との連携したハイキングの実施

「JR駅からハイキング」の実施 1回(4月)

「東武健康ハイキング」の実施 1回(1月)

## (5) 観光サポーターズ事業

- ・足利学校常駐観光案内の実施(春：19日間、学校さままつり：2日間、足利市制100周年記念特別展：12日間)
- ・足利市制100周年記念特別展期間の常駐観光案内研修会の実施

## 2 地方創生事業

(円)

事業名	事業内容	事業費
足利の魅力発信事業	足利の魅力積極的に発信し、国内における観光誘客促進事業 実施主体：(一社)足利市観光協会 主な事業内容 ・情報誌による広告掲載 ・観光PRポスター等作成 ・鉄道等での広告宣伝 ・観光プロモーション活動 ・事務費	委託料 6,000,000
歩くまち空間創出事業	史跡足利学校の門前である学校さま通りを歩行者天国にしたイベントを開催し、まちなかへのにぎわい創出事業 実施主体：門前マルシェ実行委員会 主な事業内容 ・門前マルシェの企画、運営	補助金 1,348,217
計		7,348,217

## 3 新型コロナウイルス感染症対応事業

(円)

事業名	事業費	事業内容	実施期間
灯りを活用した アフターコロナ 魅力発信事業	補助金 5,870,000	観光需要の回復及び地域経済の活性化を目的に、民間事業者と連携し光や灯りを活用した夜のイベントを開催 実施主体：足利灯りのある街づくり実行委員会 主な事業内容 ・特設WEBページの開設 ・WEBバナー広告による情報発信 ・インスタグラムフォトコンテストの実施 ・花手水及び和傘ライトアップの実施 ・あしかがフラワーパークでの夜の着物着付け体験 ほか	3.10.30～4.3.27

## 第4節 農政課

### 1 需要に応じた米生産への対応

(ha・%・戸)

水 稻 作 付 参 考 面 積	水 稻 作 付 実 施 面 積	作 付 率	実 施 戸 数
1,014	769	75.8	1,819

### 2 農業経営基盤強化促進対策事業

(円)

事 業 主 体	事 業 費	財 源 内 訳	事 業 内 容
足利市農業振興推進協議会	380,370	0 交付金なし	・協議会等開催 1回 ・農業団体支援活動事業助成 4団体

### 3 融資対策

#### (1) 各種資金利用状況

(件・円・%)

区 分	各 種 資 金 利 用 状 況			利 子 補 給		
	件 数	金 額	前年度比	件 数	金 額	前年度比
農 業 近 代 化 資 金	18	97,710,000	104.8	20	47,086	39.7
農 業 経 営 基 盤 強 化 資 金	8	60,350,000	132.8	1	16,865	63.0
計	26	158,060,000	114.0	21	63,951	44.0

(2) 農業近代化融資預託金 3,000,000円 (前年度対比100.0%)

### 4 農業・農村男女共同参画推進事業

(円)

事 業 主 体	事 業 費	財 源 内 訳	事 業 内 容
足 利 市	23,190	一般 23,190	・委員会 1回

### 5 農産物ブランド力強化支援事業

(円)

事 業 種 目	事 業 主 体	事 業 費 等	事 業 内 容 ( 総 事 業 費 )
産地育成奨励事業	足 利 市	6,006	・産地育成奨励賞副賞
花き園芸振興対策事業	足利市花卉園芸組合	補助金 53,000	・花の展示 月1回 ・花の生産者応援キャンペーン ・寄せ植え教室 1回 ・フラワーアレンジメント教室 2回 他 (284,352)
まつだ湖わかさぎ卵放流事業	渡良瀬漁業協同組合	補助金 66,000	・ワカサギの増殖調査 13回 (136,400)



事業種目	事業主体	事業費等	事業内容 (総事業費)
クビアカツヤカミキリ 被害拡大予防対策支援事業	被害農業者1者	補助金 90,000	・伐倒樹数 14本 (90,000)
計		215,006	財源内訳 県 45,000 一般 170,006

6 名草ふるさと交流館管理運営等事業 (円)

事業主体	事業費等	事業内容 (総事業費)
足利・名草ふるさと 自然塾運営協議会	交付金 337,439 委託料 3,374,852	・地域住民の啓発活動 ・体験プログラムの検討、実施 ・環境整備、施設整備等の検討、実施 (3,712,291)
足利市	535,314	・施設管理費
計	4,247,605	財源内訳 国 1,687,426 使 70,466 財 21,048 諸 38,341 一般 2,430,324

7 地産地消等推進事業 (円)

事業種目	事業主体	事業費等	事業内容 (総事業費)
農業体験学習事業	足利市 (11校)	338,500	・小学生による田植え、稲刈りの実施 ・小学生による野菜栽培の実施
足利産いちごの学びと市場見学	足利市	12,758	・参加者 21名
さといも収穫体験	足利市	5,000	・参加者 33名
足利市地産地消推進 事業学校給食費補助金	足利市学校給食会	298,000	・足利産農産物の活用の促進 (8,809,298)
農林業まつり交付金	農林業まつり 実行委員会	11,602	・スタンプラリー方式で実施 (84,156)
各推進協議会負担金	各推進協議会	150,000	・足利佐野めんめん街道 ・とちぎ渡良瀬いちご・フルーツ街道
計		815,860	財源内訳 一般 815,860

8 強い農業担い手づくり総合支援事業 (円)

事業主体	補助金	財源内訳	事業内容 (総事業費)
(株) L U L a S	3,000,000	県 3,000,000	・パイプハウス 7棟 計1706.4㎡ (11,759,000)

9 産地パワーアップ事業 (円)

事業主体	補助金	財源内訳	事業内容 (総事業費)
産地パワーアップ計画 参加農業者 6 者	47,344,000	県 47,344,000	・パイプハウス資材 ・自動換気装置一式 ・暖房機 等 (101,287,094)

10 次世代農業強化支援事業 (円)

事業主体	補助金	財源内訳	事業内容 (総事業費)
認定農業者 3 者 うち認定新規 1 者	2,000,000	一般 2,000,000	・園芸施設の整備及び農業用機械 の導入に必要な経費の一部補助 (60,893,545)

11 使用済農業用生産資材適正処理推進事業 (円)

事業主体	補助金	財源内訳	事業内容 (総事業費)
足利市使用済農業生産 資材適正処理推進協議会	108,000	一般 108,000	・使用済農業生産資材を適正に 処理する団体への一部補助 (3,833,458)

12 新規就農塾開催事業 (円)

事業主体	補助金	財源内訳	事業内容
足利市新規就農支援協議会	2,099,969	諸 100,000 一般 1,999,969	・就農希望者及び受入農業者の 研修支援等を補助

13 農業次世代人材投資事業 (円)

事業主体	交付金	財源内訳	事業内容
認定新規就農者 17 者	18,192,458	県 18,192,458	・50歳未満で独立自営した新規 就農者に対する資金の交付

1 4 畜産振興事業

(1) 自衛防疫維持強化事業費補助金

(円)

事業主体	補助金	財源内訳	事業内容 (総事業費)
足利市畜産振興協議会	51,786	一般 51,786	・各種疫病の検診検査及び予防注射の実施 牛180頭、豚43頭 (172,620)

(2) 畜産振興事業費補助金

(円)

事業種目	事業主体	補助金	事業内容 (総事業費)
県地区肥育牛団地整備事業	足利市県肥育牛生産組合	630,000	・県地区肥育牛団地施設の管理費 (787,560)
畜産環境改善対策事業	足利市畜産振興協議会	162,000	・市内畜産農家より堆肥を購入した野菜生産団体に補助 ・畜産公害の発生予防及び衛生対策のため必要な物品等の購入補助 (446,190)
計		792,000	財源内訳 一般 792,000

## 第 5 節 農林整備課

### 1 土地改良事業

#### (1) 農道等補修材料支給事業

(円)

施 工 地	請 負 業 者 ( 委 託 業 者 )	事 業 費	財 源 内 訳	事 業 内 容
市 内 5 5 か 所	(株)飯塚セメント工業所 外 8 社	3,291,777	一般 3,291,777	改 良 区 等 へ U型側溝、碎石等支給

#### (2) 集落基盤整備事業

##### ア 県営事業「農村振興総合整備事業負担金」

(円)

地 区 名	事 業 主 体	負 担 金	財 源 内 訳	事 業 内 容
安 足 地 区	栃 木 県	5,427,500	一般 5,427,500	農 業 生 産 基 盤 整 備 農 村 生 活 環 境 整 備

##### イ 単独事業

(円)

地 区 名	事 業 主 体	補 助 金	財 源 内 訳	事 業 内 容 ( 総 事 業 費 )	完 成 年 月 日
三 和 地 区	三 和 土 地 改 良 区	1,238,000	一般 1,238,000	土 地 分 筆 業 務 用 地 買 収 (2,669,060)	4.3.7

#### (3) ほ場整備事業

(円)

地 区 名	事 業 主 体	負 担 金 等	財 源 内 訳	事 業 内 容
百 頭 ・ 県 地 区	栃 木 県	4,271,300	一般 4,271,300	調 査 計 画 事 業
	三 栗 谷 用 水 区 土 地 改 良 区	320,000	一般 320,000	推 進 事 業
合 計		負担金計 4,271,300 補助金計 320,000		

## (4) かんがい排水事業

## ア 団体営事業「農地耕作条件改善事業交付金」

(円)

地区名	事業主体	施工地	請負業者 (委託業者)	補助金	事業内容 (総事業費)	完成 年月日
藤の宮左口	三栗谷 用水 土地改良区	上渋垂町	(株)岡ノ谷組 東日本電信電話(株) 栃木県土地改良 事業団体連合会	682,000 うち2年度からの繰越 682,000	水路工 延長26m 設計委託 一式 (3,922,960)	4.3.9
合計				補助金計 682,000 うち2年度からの繰越 682,000	財源内訳 繰越 682,000	

## イ 県単独事業「県単独農業農村整備事業補助金」

(円)

地区名	事業主体	施工地	請負業者 (委託業者)	補助金	事業内容 (総事業費)	完成 年月日
富田		寺岡町	丸山建設工業(株) 栃木県土地改良 事業団体連合会	2,100,000	水路工 延長59m 設計委託 一式 (3,006,300)	4.3.7
富田II	足利市 わたらせ川 左岸 土地改良区	多田木町	(有)嶋田農機具店	350,000	機場工 一式 (536,800)	4.3.7
柳原用水		助戸新山町	日本自動機工(株) 関東支店 栃木県土地改良 事業団体連合会	2,100,000	倒伏装置設置工 一式 設計委託 一式 (3,008,500)	4.3.7
雷電	三栗谷 用水 土地改良区	下渋垂町	(有)川田農機具店 (株)橋本電設	700,000	機場工 一式 (1,000,120)	4.3.29
茂木		久保田町 野田町	(株)中家組 栃木県土地改良 事業団体連合会	4,900,000	水路工 延長130m 設計委託 一式 (4,919,200)	4.3.9
合計				補助金計 10,150,000	財源内訳 県 4,340,000 市債 5,700,000 一般 110,000	

ウ 多面的機能支払交付金事業

①「多面的機能支払推進交付金」

(円)

事業主体	事業費	財源内訳	事業内容
足利市	92,421	県(国) 92,000 一般 421	推進・指導(事務費)

②「多面的機能支払交付金」

(円)

事業主体	事業地	補助金	事業内容
百頭農業環境を良くする会	百頭町	991,100	農地維持 田：3,061 a 畑：364 a
馬坂地区多面的活動組合	樺崎町	264,100	農地維持 田：849 a 畑：47 a
下日向地域農事組合	瑞穂野町 野田町	1,067,000	農地維持 田：3,170 a 畑：580 a
つくばたんぼの会	川町 曾根町 高松町 久保田町	7,290,200	農地維持 田：22,978 a 畑：1,984 a
三和自然環境を守る会	板倉町 栗谷町 葉鹿町	1,042,400	農地維持 田：3,248 a 畑：340 a
下渋垂農地をまもる会	下渋垂町	811,300	農地維持 田：2,663 a 畑：62 a
新宿水土里会	新宿町	959,440	農地維持、資源向上(長寿命化) 田：1,296 a 畑：1 a
合計		補助金計 12,425,540	財源内訳 県(国) 6,212,770 県 3,106,385 一般 3,106,385

エ 県営事業

①「基幹水利施設管理事業負担金」

(円)

地区名	事業主体	施工地	負担金	財源内訳	事業内容
渡良瀬川中央地区	群馬県	桐生市広沢町 (太田頭首工)	12,223,000	一般 12,223,000	維持管理

②「水利施設整備事業負担金」

(円)

地区名	事業主体	施工地	負担金	財源内訳	事業内容
三栗谷Ⅱ	栃木県	太田市市場町	15,000,000	市債 11,000,000 一般 4,000,000	水路工延長 308m 設計委託 一式

## (5) 農村地域防災減災事業

(円)

事業主体	施工地	請負業者 (委託業者)	事業費	財源内訳	事業内容	完成 年月日
足利市	市内 (14か所)	栃木県 土地改良 事業団体 連合会	136,708,000	県(国) 136,708,000	劣化状況評価 地震、豪雨耐性評価 長寿命化計画策定	4.3.16

## (6) 農業用排水路浚渫維持整備事業補助金

(円)

事業主体	施工地	補助金	事業内容 (総事業費)	完成 年月日
足利市わたらせ川 左岸土地改良区	大前町外	1,825,000	浚渫延長 34,630m 維持管理 2か所 (2,125,131)	4.3.9
三栗谷用水 土地改良区	福居町外	1,500,000	浚渫延長 6,065m 維持管理 7か所 (1,620,400)	4.3.31
合計		補助金計 3,325,000	財源内訳 一般 3,325,000	

## (7) 農地防災事業

(円)

工事名	事業主体	施工地	請負業者	事業費	事業内容	完成 年月日
和田堰復旧工事 外 1 件	足利市	栗谷町 (和田堰)	(株)真進建設	1,771,000	袋詰玉石工 外	3.8.3
合計				事業費計 1,771,000	財源内訳 一般 1,771,000	

## (8) 関係団体負担金

(円)

事業名	事業主体	施工地	負担金	事業内容
渡良瀬川中央地区 水管理施設管理負担金	渡良瀬川中央地区 水管理施設管理協議会	桐生市広沢町 (太田頭首工)	699,665	溢水・湛水防除 システム運営経費
合計			負担金計 699,665	財源内訳 一般 699,665

## (9) 災害復旧事業

## ア 国庫補助事業「農業用施設災害復旧事業」

(円)

工事名等	事業主体	施工地	請負業者	事業費等	事業内容	完成 年月日
523/202頭首工 仮復旧工事	足利市	桐生市菱町 (細田用水堰)	大協建設(株)	15,774,000 うち2年度からの事故繰越 15,774,000	頭首工復旧工	3.4.22
合計				事業費計 15,774,000 うち2年度からの事故繰越 15,774,000	財源内訳 県(国) 15,178,007 諸 437,993 繰越 158,000	

※ 令和元年東日本台風は激甚災害に指定され、本市の国庫補助率99.0%

## 2 林道事業

### (1) 概況

(本・m)

区 分	令和2年度末現在	令和3年度中増減	令和3年度末現在
路 線 数	113		113
実 延 長	69,338		69,338

### (2) 単独事業

(円)

事 業 名	施 工 地	請 負 業 者 ( 委 託 業 者 )	事 業 費	事 業 内 容	完 成 年 月 日
林道周辺の環境美化事業外	月 谷 町 外	みかも森林組合外	4,356,000	美 化 活 動	3.11.30
道 路 補 修 工 事	名 草 上 町	(株) 瑞 翔	187,000	路 面 補 修 一 式 (林道入山線外)	3.7.21
合 計			事業費計 4,543,000	財源内訳 一般 4,543,000	

### (3) 県営事業

(円)

事 業 名	事 業 主 体	施 工 地	負 担 金	財 源 内 訳	事 業 内 容
県営林道事業箇所別負担金	栃 木 県	松 田 町 外	1,579,900	一般 1,579,900	維 持 管 理

## 3 市有林

### (1) 概要

(ha・%)

区 分	総面積	人工林	天然林	無立木地	人工林率	
令和2年度末現在	158.95	57.08	100.63	1.24	35.9	
令和3年度中増減						
令和3年度末現在	158.95	57.08	100.63	1.24	35.9	
地 区 別 内 訳	名 草	31.75	20.82	10.93		65.6
	三 重	44.88	16.33	28.28	0.27	36.4
	山 前	40.86	3.22	37.64		7.9
	北 郷	37.23	16.71	19.62	0.90	44.9
	旧 市 ・ 毛 野	4.23		4.16	0.07	

### (2) 保育事業

(ha)

保 育 地 区	下 刈		除 伐 ・ 間 伐		枝 打 ・ つ る 切	
	面積	施 工 期 間	面積	施 工 期 間	面積	施 工 期 間
名 草						
北 郷						
三 重						
山 前	16.00	3.9.17~3.10.29				
合 計	16.00					



#### 4 松くい虫防除事業

##### (1) 国庫補助事業「造林事業補助金」

(円)

事業名	施工地	請負業者 (委託業者)	事業費	財源内訳	事業内容	完成 年月日
松くい虫防除 (衛生伐)	西宮町外	みかも 森林組合	875,600	県(国) 345,580 県 346,980 一般 183,040	衛生伐 50m <sup>3</sup>	4.1.28

##### (2) 単独事業

(円)

事業名	施工地	請負業者 (委託業者)	事業費	財源内訳	事業内容	完成 年月日
松くい虫防除 (樹幹注入)外	西宮町	みかも 森林組合	448,976	一般 448,976	樹幹注入 17本	4.2.28

#### 5 林業振興対策事業

##### (1) 県費補助事業「緊急捕獲活動推進事業費補助金外」

(円)

事業名	事業主体	事業費	財源内訳	事業内容
有害鳥獣対策事業	足利市	25,741,195	県 12,548,580 一般 13,192,615	有害鳥獣捕獲報奨金 有害鳥獣捕獲業務委託 2団体 捕獲作業等支援業務委託等

##### (2) 県費補助事業「とちぎの元気な森づくり市町村交付金」

(円)

事業名	事業主体	施工地	事業費	財源内訳	事業内容
里山林維持管理事業	各管理団体	小俣町外	6,230,000	県 6,230,000	維持管理 124.60ha

##### (3) 単独事業「里山林整備事業」

(円)

事業名	事業主体	施工地	事業費	財源内訳	事業内容
森林環境学習事業	足利市	市内各所	872,145	繰入 774,591 一般 97,554	保育所環境学習会等 25回

##### (4) 単独事業

(円)

事業名	請負業者 (委託業者)	事業費	財源内訳	事業内容
林業振興事業	みかも森林組合外	2,349,103	繰入 373,710 一般 1,975,393	森林管理巡視業務 森林クラウド保守等

#### 6 林道維持管理事業

##### (1) 単独事業

(円)

事業名	請負業者 (委託業者)	事業費	財源内訳	事業内容
維持管理事業	みかも森林組合外	301,410	一般 301,410	林道松田・粟谷線道路 修繕工事 林道賠償責任保険料等

7 ナラ枯れ被害対策事業費

(1) 県費補助事業「令和3年度ナラ枯れ緊急対策事業費補助金」 (円)

事業名	事業主体	事業費	財源内訳	事業内容
足利市ナラ枯れ緊急被害防除事業	足利市	2,395,800	県 1,155,000 繰入 1,240,800	立木くん蒸作業 伐倒くん蒸作業

8 造林事業

(1) 単独事業 (円)

事業名	施工地	請負業者 (委託業者)	事業費	事業内容	完成 年月日
市有林維持管理事業	大前町	みかも森林組合	1,650,000	下刈面積 16.00ha	3.10.29
森林保険	山前郷		283,953	森林面積 30.81ha	
市有林野所在 森林組合負担金	市有林		159,000	市有林面積 158.95ha	
合計			2,092,953	財源内訳 繰入 1,650,000 一般 442,953	

9 農村地域総合振興対策事業

(1) 国庫補助事業「鳥獣被害防止対策事業費補助金」 (円)

事業名	事業主体	補助金	財源内訳	事業内容 (総事業費)
鳥獣被害防止 総合対策事業	足利市鳥獣被害防止 対策連絡協議会	537,000	一般 537,000	各種会議、研修会 1回 捕獲用檻わな 5基 侵入防止柵 1,104m (2,415,468)

(2) 単独事業 (円)

事業名	事業費	財源内訳	事業内容
有害鳥獣対策支援事業	492,000	一般 492,000	侵入防止柵等の設置補助 10か所

10 森林管理整備事業

(1) 単独事業 (円)

事業名	請負業者 (委託業者)	事業費	財源内訳	事業内容
森林管理整備事業	(株)パスコ 栃木支店	3,300,000	繰入 3,300,000	森林経営管理制度に基 づく森林所有者意向調 査準備業務

# 第6章 都市建設部

## 第1節 都市計画課

### 1 都市計画法等による届出受付 (件)

区 分	件 数	摘 要
地区計画区域内行為	18	都市計画法第58条の2
景観計画区域内行為	41	景観法第16条
土地に関する権利移転	38	国土利用計画法第23条
都市計画施設等の区域内における土地の有償譲渡等	6	公有地の拡大の推進に関する法律第4条
保全地区外における再生可能エネルギー発電設備設置行為	48	足利市自然環境、景観等と再生可能エネルギー発電設備設置事業との調和に関する条例第11条
立地適正化計画に基づく誘導区域外における建築行為等	0	都市再生特別措置法第81条、第108条及び第108条の2

### 2 都市計画法等による許可申請 (件)

区 分	件 数	摘 要
開 発 行 為	65	都市計画法第29条
建 築 行 為	27	都市計画法第43条
都市計画施設等区域内の建築行為	10	都市計画法第53条
風致地区内の建築行為等	6	都市計画法第58条、足利市風致地区条例第3条
屋外広告物の設置行為等	281	栃木県屋外広告物条例第5条等
保全地区内における再生可能エネルギー発電設備設置行為	10	足利市自然環境、景観等と再生可能エネルギー発電設備設置事業との調和に関する条例第16条

### 3 特色あるまちづくり

#### (1) 歴史的まちなみ修景補助 (件・円)

令和2年度末		令和3年度		令和3年度末(累計)	
件数	補助金	件数	補助金	件数	補助金
54	58,745,900	0	0	54	58,745,900

※令和3年度末の累計には、大日東地区13件、16,179,600円(平成15年度終了)を含む。

## 4 都市計画基礎調査事業

(円)

工事名等	請負業者 (委託業者)	事業費	事業内容	完成 年月日
足利市都市計画 基礎調査業務委託	国際航業(株) 宇都宮営業所	2,464,000	足利市都市計画基礎調査 業務	4.3.4

## 5 まちなか活性化推進事業

(円)

工事名等	請負業者 (委託業者)	事業費	事業内容	完成 年月日
まちなか活性化推進に関 する調査・検討業務委託	(株)栃木都市計 画センター	財源内訳 国 1,368,400 一般 2,052,600	まちなか活性化推進に関 する調査・検討業務	4.3.7

## 6 足利市立地適正化計画策定事業

(円)

工事名等	請負業者 (委託業者)	事業費	事業内容	完成 年月日
足利市立地適正化計画 策定業務委託外	日本工営(株) 栃木事務所 外1社	財源内訳 国 4,500,000 一般 5,215,600	立地適正化計画書作成	4.3.25

## 7 (仮称)足利スマートIC関連事業

(円)

工事名等	請負業者 (委託業者)	事業費	事業内容	完成 年月日
(仮称)足利スマートIC 設置に向けた 技術支援業務委託	(株)シー・アイ ・エス	462,000 うち令和2年度から繰越 462,000	技術支援業務	3.8.20

## 8 土地利用現況調査

(円)

工事名等	請負業者 (委託業者)	事業費	事業内容	完成 年月日
足利市土地利用現況 調査等業務委託	日本工営(株) 栃木事務所	6,534,000 うち令和2年度から繰越 6,534,000	市街化調整区域の現況 調査等	3.11.24

9 新型コロナウイルス感染症対応事業

国庫補助事業「新型コロナウイルス感染症対応地方創生臨時交付金」

工 事 名 等	請 負 業 者 (委託業者)	事 業 費	事 業 内 容	完 成 年 月 日
足利市都市計画 検索システム(公開型GIS) 導入業務委託	国際航業(株) 宇都宮営業所	14,278,000 うち2年度からの繰越 14,278,000	足利市都市計画検索シス テム(公開型GIS)導入業務	3.5.28
足利市都市計画データ 修正業務委託	国際航業(株) 宇都宮営業所	968,000 うち2年度からの繰越 968,000	足利市都市計画データ修 正業務	3.5.28
合 計		計 15,246,000 うち2年度からの繰越 15,246,000	財源内訳 国 15,146,000 繰越 100,000	

10 関係(附属)機関又は関係団体

(人・回・円)

名称	代表者	構成員 又は委員	開催数	主な事業	交付金 又は 助成金
足利市都市計画審議会	会長 室 恵子	14	2	都市計画に関する必要事項 の調査・審議	
足利市景観委員会	会長 増山 正明	13	1	景観に関する必要事項の 調査・審議	
足利市再生可能エネルギー 発電設備設置審議会	会長 室 恵子	7	4	再生可能エネルギー発電設備 の設置に関する調査・審議	
歴史的地区環境整備 街路事業推進協議会	栃木県 県土整備部長 田城 均	34县市町	1	歴史的まちなみ整備に関する 調査	15,000
栃木県開発許可 事務連絡協議会	宇都宮市 都市整備部長 篠田 治	11市	5	開発許可事務に関する研修会	100,000

## 第 2 節 建築指導課

### 1 確認申請 (件)

区 分	建築物	建築設備	工作物	計画通知	計
足 利 市	192		7	5	204
指定確認検査機関	476	4	6		486

### 2 建築許可・認定等 (件)

許 可 申 請	認 定 申 請	仮使用認定申請	道路位置指定
5	4		1

### 3 建築物耐震改修促進事業 (件・円)

区 分	件 数	補 助 金 額
耐震診断	4	247,000
耐震改修		
耐震建替	4	4,000,000

### 4 長期優良住宅・低炭素建築物・建築物省エネルギー法・建設リサイクル法の認定申請等 (件)

長期優良住宅 認定申請	低炭素建築物 認定申請	建築物省エネルギー法			建設リサイクル法届出	
		適合性判定 申請	届出	向上計画 認定申請	民間	公共
80	19	4	15	2	275	56

### 5 空き家対策推進事業 (件・円)

事 業 名	施工地	請負業者 (委託業者)	件 数	事 業 費	完成年月日
足利市特定空家等解体費補助			12	4,922,000	
足利市空き家バンク改修費補助			2	1,000,000	
特定空家ほか外壁等アスベスト 含有調査業務委託	助戸三丁目	(株) 環 境 生 物 化 学 研 究 所	1	814,000	3.5.12
特定空家等解体撤去工事	助戸三丁目	丸山建設工業(株)	1	6,820,000	4.2.9

### 6 関係(附属)機関 (人・回)

名 称	代 表 者	構成員 又は委員	開催 回数	主 な 事 業
足利市建築審査会	会長 眞尾 博	5		建築許可に係る審議
足利市空き家等対策協議会	会長 増山 正明	5	3	特定空家等の認定に係る協議

### 第3節 市街地整備課

#### 1 大日西土地区画整理事業

##### (1) 進捗状況

(m・戸)

区分	全体計画	令和2年度末	令和3年度中増減	令和3年度末
都市計画道路	366			
区画道路	1,832			
特殊道路	60			
家屋移転	148			

##### (2) 土地区画整理事業

##### ①国庫補助事業「都市再生区画整理交付金」

(円)

工事名等	施工地	請負業者 (委託業者)	事業費	事業内容	完成 年月日
用地取得	家富町		523,023 うち2年度からの繰越 523,023	用地取得 20.0 m <sup>2</sup> 財源内訳 国 261,512 市債 200,000 一般 61,511	

##### ②単独事業

(円)

工事名等	施工地	請負業者 (委託業者)	事業費	事業内容	完成 年月日
土地認定料	家富町 雪輪町		176,000	土地価格変動率認定一式	
アスベスト含有 調査業務委託	家富町	(株)環境生物 化学研究所	379,500	アスベスト含有調査一式	3.12.24
土地評価調書 作成委託	家富町 雪輪町	(株)柴崎不動産 鑑定事務所	33,000	土地評価調書作成 2件	
建物調査 業務委託	家富町	(株)ホカゾノ 設計	341,000	建物調査 1件	4.2.18
照明柱撤去工事	雪輪町	(有)ママダ 電設	242,000	撤去工事 1件	3.6.30
用地取得	家富町		9,821,657 うち2年度からの繰越 4,568,977	国庫補助事業との併合	

工 事 名	施 工 地	請 負 業 者 ( 委 託 業 者 )	事 業 費	事 業 内 容	完 成 年 月 日
事 務 費			169,349		
小 計			事業費計 11,162,506 うち2年度からの繰越 4,568,977	財源内訳 使 500,450 繰越 4,568,977 一般 6,093,079	
合 計			事業費計 11,685,529 うち2年度からの繰越 5,092,000	財源内訳 使 500,450 国 261,512 繰越 4,630,488 市債 200,000 一般 6,093,079	

(3) 土地区画整理法第76条建築行為の許可件数 2件

## 2 中央土地区画整理事業

### (1) 進捗状況

(m・戸)

区 分	全 体 計 画	令 和 2 年 度 末	令 和 3 年 度 中 増 減	令 和 3 年 度 末
都 市 計 画 道 路	182.4			
区 画 道 路	646.3			
特 殊 道 路	45.5			
家 屋 移 転	65			

### (2) 土地区画整理事業

#### ①国庫補助事業「都市再生区画整理交付金」

(円)

工 事 名 等	施 工 地	請 負 業 者 ( 委 託 業 者 )	事 業 費	事 業 内 容	完 成 年 月 日
換 地 設 計 準 備 業 務 委 託	井 草 町 外	晃 洋 設 計 測 量 ( 株 )	13,000,000	換地設計準備一式 財源内訳 国 6,500,000 市債 5,800,000 一般 700,000	4. 3. 28



## ②単独事業

(円)

工事名等	施工地	請負業者 (委託業者)	事業費	事業内容	完成 年月日
土地認定料	井草町		44,000	土地価格変動率認定一式	
換地設計準備 業務委託	井草町外	晃洋設計 測量(株)	35,000	国庫補助事業との併合	4. 3. 28
土地評価調書 作成委託	通二丁目	(株)柴崎不動産 鑑定事務所	22,000	土地評価調書作成 2 件	
アスベスト含有 調査業務委託	井草町	(株)環境生物 化学研究所	220,000	アスベスト含有調査 1 件	3. 11. 15
ポケットパーク 整備工事外 3 件	通二丁目		6,454,030 うち2年度からの繰越 5,387,030		
用地取得	通二丁目外		11,998,677 うち2年度からの繰越 2,931,120	用地取得 470.97 m <sup>2</sup>	
家屋等除却 補償費	井草町		7,785,600 うち2年度からの繰越 3,385,600	家屋除却 2 件	
事務費			100,998		
小計			事業費計 26,660,305 うち2年度からの繰越 11,703,750	財源内訳 使 636,880 市債 5,100,000 繰越 6,603,750 一般 14,319,675	
合計			事業費計 39,660,305 うち2年度からの繰越 11,703,750	財源内訳 使 636,880 国 6,500,000 市債 10,900,000 繰越 6,603,750 一般 15,019,675	

(3) 土地区画整理法第76条建築行為の許可件数 0件

### 3 再開発住宅管理

(1) 管理戸数 中層耐火 3階 11戸(平成5年度建設)

(2) 住宅使用料徴収状況 (円・%)

区 分	調 定 額	収 入 済 額	不 納 欠 損 額	収 入 未 済 額	徴 収 率
現 年 度	(12) 408,000	(12) 408,000			100.0

(3) 住宅駐車場使用料徴収状況 (円・%)

区 分	調 定 額	収 入 済 額	不 納 欠 損 額	収 入 未 済 額	徴 収 率
現 年 度	(12) 66,000	(12) 66,000			100.0

(注) ( ) 内は件数

### 4 都市公園設置状況 (ha)

種 別	令和2年度末		令和3年度中増減		令和3年度末	
	箇 所	面 積	箇 所	面 積	箇 所	面 積
総 合 公 園	2	19.42			2	19.42
運 動 公 園	2	23.51			2	23.51
地 区 公 園	4	21.34			4	21.34
近 隣 公 園	18	21.02			18	21.02
街 区 公 園	82	15.28		0.31	82	15.59
都 市 緑 地	19	83.67		1.42	19	85.09
計	127	184.24		1.73	127	185.97

### 5 公園施設整備事業

1. 国庫補助事業「社会資本整備総合交付金」 (円)

工 事 名	施 工 地	請 負 業 者 (委託業者)	事 業 費	事 業 内 容	完 成 年 月 日
足利市総合運動公園 園路改修工事	西砂原後町・ 田所町	ヤマザキ建興(株)	20,972,000 うち2年度からの繰越 20,972,000	上層路盤 5,355 m <sup>2</sup> 表層 5,355 m <sup>2</sup> 区画線設置工 一式	3. 7. 28
織姫公園休養施設 更新工事	西 宮 町	(株)真進建設	6,350,000 うち2年度からの繰越 6,350,000	野外卓セット 1組 あずまや 1基 既設あずまや撤去 1基 既設シェルター撤去 1基	3. 6. 17

工 事 名	施 工 地	請 負 業 者 ( 委 託 業 者 )	事 業 費	事 業 内 容	完 成 年 月 日
大日苑休養施設 更 新 工 事	家 富 町	豊島建設(株)	7,502,000 うち2年度からの繰越 7,502,000	ベンチ 2基 パーゴラ設置 1基	4. 3. 22
助戸仲町児童公園外 遊 具 更 新 工 事	助 戸 仲 町 外	共栄建設工業(株)	3,212,000 うち2年度からの繰越 3,212,000	鉄棒(2間) 1基 ブランコ(小型2連) 2基	4. 2. 7
上野田児童公園外 遊 具 更 新 工 事	小 俣 町 外	増田建設(株)	3,916,000 うち2年度からの繰越 3,916,000	滑り台(中型) 1基 滑り台(ウェーブ) 2基	4. 2. 17
山川町東公園 遊 具 更 新 工 事	山 川 町	丸山建設工業(株)	5,478,000 うち2年度からの繰越 5,478,000	ブランコ(小型4連) 1基 複合遊具 1基 スイング遊具 1基	4. 3. 7
小 計			計 47,430,000 うち2年度からの繰越 47,430,000	財源内訳 国 23,527,000 市債 22,100,000 繰越 1,803,000	

②単独事業

(円)

工 事 名	施 工 地	請 負 業 者 ( 委 託 業 者 )	事 業 費	事 業 内 容	完 成 年 月 日
都市公園遊具等 点 検 業 務 委 託	緑町一丁目外	(有)東洋スポーツ	1,749,000	遊具点検 102公園	4. 3. 16
織姫公園レストラン棟給水管等 改 修 業 務 委 託	巴 町	足利グリーン サービス(株)	4,037,000	給水管改修 一式 冷暖房設備改修 3台	3. 7. 8
葉鹿公園樹木 伐採等業務委託	葉鹿町二丁目	(株)増田造園	1,133,000	樹木伐採 8本 樹木剪定 1本	3.10. 6
助戸新山公園立木 伐 採 業 務 委 託	助 戸 新 山 町	岡 林 業	528,000	樹木伐採 13本	4. 3. 23
大日苑樹木剪定 業 務 委 託	家 富 町	(株)増田造園	286,000	樹木剪定 1本	4. 3. 29
織姫公園レストラン棟変電設備 PCB 調 査 業 務 委 託	巴 町	(株)協立電気工業所	407,000	コンデンサー53.2kvar 1台 PCB混入検査費(トランス) 2台 PCB混入検査費(コンデンサー) 2台	3.12. 16

工 事 名	施 工 地	請 負 業 者 (委 託 業 者)	事 業 費	事 業 内 容	完 成 年 月 日
旧おおいわいこいの広場管理棟 変電設備 PCB 調査業務委託	大 岩 町	(株)協立電気工業所	154,000	PCB 混入検査費(トランス) 2台 PCB 混入検査費(コンデンサー) 1台	3.12.16
北郷公園防球ネット 設 置 工 事	利保町一丁目	(株)瑞 翔	2,277,000	防球ネット(H=10.25m) 20.0m	3.10.18
葉鹿一丁目東児童公園 フェンス更新工事	葉鹿町一丁目	(株)吉 建	902,000	フェンス(H900) 66.9m	3.9.14
八幡公園フェンス 更 新 工 事	八幡町一丁目	(株)植木工務店	1,265,000	フェンス(H900) 88.4m	3.12.24
利保児童公園 照明灯更新工事	利保町一丁目	(株)渡辺電設	363,000	照明柱(H=5m) 1本 照明柱基礎 1基	3.8.30
大日苑排水施設 整 備 工 事	家 富 町	(株)西 城	979,000	暗渠排水管(VPφ100) 23.9m 塩ビます(φ150) 4箇所	3.12.16
朝倉公園時計 設 備 更 新 工 事	朝 倉 町	両毛通信(株)	462,000	時計設備更新(φ700) 1基	4.3.22
松田川ダムふれあい広場多目的トイレ扉 自閉装置更新工事	松 田 町	(有)内山ガラス	88,000	トイレ扉自閉式半自動装置更新 一式	4.3.14
渡良瀬ウォーターパーク ビーチ内補修工事外2件			2,709,740		
小 計			計 17,339,740	財源内訳 市債 7,600,000 一般 9,739,740	
合 計			計 64,769,740	財源内訳 国 23,527,000 市債 29,700,000 繰越 1,803,000 一般 9,739,740	

6 公園緑地等維持経費

①単独事業

(円)

工 事 名	施 工 地	請 負 業 者 (委託業者)	事 業 費	事 業 内 容	完 成 年 月 日
足利市緑地・開発公園等 管 理 業 務 委 託	本城三丁目外	(公財)足利市みどり と文化・スポーツ財団	40,480,000	各施設の維持管理一式	4. 3. 31
朝倉・福富緑地 維持管理業務委託	朝倉町・福富町	(公財)足利市みどり と文化・スポーツ財団	6,336,000	維持管理業務一式	4. 3. 31
街路植樹帯等除草 業 務 委 託	有 楽 町 外	(株)富田造園	8,580,000	街路植樹帯等除草 30,777 m <sup>2</sup>	3. 11. 8
街路樹(低木)刈込 業 務 委 託	有 楽 町 外	(株)福地グリーン	6,072,000	低木刈込 22,388 m <sup>2</sup>	3. 9. 3
街路樹(高木) 剪定業務委託	有 楽 町 外	(株)野鶴園	13,200,000	高木剪定 1,162 本	4. 3. 11
西溪園(梅園) 管 理 業 務 委 託	西 宮 町	(株)増田造園	748,000	管理業務一式	4. 3. 25
あがた駅南産業団地緑地 芝刈業務委託	県 町	井草花木(株)	1,793,000	芝刈工 92,960 m <sup>2</sup>	3. 11. 5
あずま通り高木剪定 業務委託外 2 件			1,419,000		
合 計			計 78,628,000	財源内訳 使 4,138,994 財 6,759,153 繰入 6,336,000 一般 61,393,853	

7 公園街路灯エスコ事業

① 単独事業

(円)

工 事 名	施 工 地	請 負 業 者 (委託業者)	事 業 費	事 業 内 容	完 成 年 月 日
足利市道路照明 灯等LED化ESCO 事業業務委託 (公園照明灯)	市内各所	足利省エネ 合同会社	5,193,285 財源内訳 一般 5,193,285	公園照明施設の LED化工事及び 維持管理一式	3. 4. 1 ～ 4. 3. 31

8 新型コロナウイルス感染症対応事業

① 国庫補助事業「新型コロナウイルス感染症対応地方創生臨時交付金」

工 事 名	施 工 地	請 負 業 者 (委託業者)	事 業 費	事 業 内 容	完 成 年 月 日
足利渡良瀬ゴルフ場 感染対策改修業務委託	野 田 町	足利グリーン サービ ス (株)	2,596,000 うち2年度からの繰越 2,596,000	男子トイレ(洋式便器) 1基 女子トイレ(洋式便器) 3基	3. 5. 7
合 計			計 2,596,000 うち2年度からの繰越 2,596,000	財源内訳 国 2,496,000 繰越 100,000	

② 単独

工 事 名	施 工 地	請 負 業 者 (委託業者)	事 業 費	事 業 内 容	完 成 年 月 日
渡良瀬グリーンプラザ 感染対策改修業務委託	岩 井 町	(株) 齋 藤 設 備	2,530,000 うち2年度からの繰越 2,530,000	冷暖房設備改修 5台	3. 7. 6
合 計			計 2,530,000 うち2年度からの繰越 2,530,000	財源内訳 繰越 2,530,000	

9 指定管理施設

(1) 指定管理の状況

(円)

区分	施設名	指定管理者	指定管理料	事業内容
指名施設	足利市都市公園 (総合公園、街区公園及び河川内緑地)	(公財)足利市みどりと文化・スポーツ財団	172,292,000	総合公園等 88 箇所の適切な維持管理及び運営
	足利市松田川ダム ふれあい広場	(公財)足利市みどりと文化・スポーツ財団	7,797,000	快適な施設利用の促進と適切な維持管理及び運営
公募施設	足利市都市公園 (地区公園、近隣公園及び河川以外の緑地)	(公財)足利市みどりと文化・スポーツ財団	35,203,000	地区公園等 33 箇所の適切な維持管理及び運営
	足利市都市公園 (織姫公園・大日苑)	足利グリーンサービス(株)	26,575,000	快適な施設利用の促進と適切な維持管理及び運営
	足利渡良瀬ゴルフ場	足利グリーンサービス(株)	1,765,000	快適な施設利用の促進と適切な維持管理及び運営
合計			計 243,632,000	

(2) 利用状況

(日・人・%)

区分	利用実日数			利用者数		
	令和2年度	令和3年度	前年度対比	令和2年度	令和3年度	前年度対比
運動公園 (16か所)	3,605	3,924	108.8	120,240	140,683	109.0
足利市松田川 ダムふれあい広場	87	80	92.0	4,801	4,458	92.9
ゴルフ場	331	353	106.6	19,208	21,606	112.5
ゴルフ練習場	344	335	97.4	16,699	16,718	100.1
合計				160,948	183,465	114.0

10 受託工事

(件・円)

区分	契約件数	契約金額	工事名
総合政策課	1	1,298,000	競馬場跡地芝生広場日除け施設下雨水対策工事
映像のまち推進課	2	4,466,000	旧足利西高等学校グラウンド入口拡幅工事 外1
公共施設整備課	1	19,558,000	新山団地公園整備工事
文化課	1	9,020,000	史跡樺崎寺跡保存整備第2期・園池周辺(史跡北部)整備工事

1 1 関係(附属)機関又は関係団体

(人・回・円)

名 称	代 表 者	構成員又は委員	開 催 数	主 な 事 業	交付金又は助成金
大 日 西 土地区画整理審議会		10		換地計画の審議	
中 央 土地区画整理審議会		9		換地計画の審議	
大 日 西 土地区画整理事業評価員		3		土地・権利・建築物の 評 価	
中 央 土地区画整理事業評価員		3		土地・権利・建築物の 評 価	
大 日 様 西 地 区 まちづくり促進協議会	北川 公朗	20		環境整備に関する 調 査 研 究	
中央地区まちづくり会議	大竹 均	11	4	環境整備に関する 調 査 研 究	3,466
(公財)足利市みどりと 文化・スポーツ財団	理事長 坂上 隆	理事長 1 常務理事 1 理 事 6 監 事 2 評議員 7 職 員 95	6 (理事会)	公園緑地関係 (1) 緑化の推進及び緑の 保全に関する事業 (2) 緑の普及及び啓発 に関する事業 (3) 公園緑地及び街路樹等 の維持管理 (4) 市有施設内樹木等の 維持管理 (5) 市の木、市の花等植樹 (6) 中橋緑地多目的広場 の管理運営 (7) 松田川ダムふれあい 広場の管理運営 (8) 足利渡良瀬ウォーター パークの管理運営	



## 第 4 節 山辺西部土地区画整理事務所

### 1 山辺西部第一土地区画整理事業

#### (1)進捗状況

(m・戸)

区 分	全 体 計 画	令 和 2 年 度 末	令 和 3 年 度 中 増 減	令 和 3 年 度 末
都市計画道路	3,093.2	2,972.7	30.0	3,002.7
区画道路	7,769.9	7,572.3	53.4	7,625.7
特殊道路	409.1	346.6		346.6
家屋移転	373	367		367

#### (2)土地区画整理事業

##### ①国庫補助事業「社会資本整備総合交付金」

(円・m)

工 事 名 等	施 工 地	請負業者 (委託業者)	事 業 費	事 業 内 容	完 成 年月日
都市計画道路 3・4・120号 野州山辺駅北線 築造工事(その2)	八幡町	株金子建設	13,700,000 うち2年度からの繰越 13,700,000	延長 94.8 幅員 6.0~16.0 (完成延長 30.0)	3. 7.30
都市計画道路 3・4・120号 野州山辺駅北線 築 造 工 事	八幡町	株植木工務店	2,800,000	延長 51.6 幅員 6.0~16.0 (完成延長 0.0)	
都市計画道路 8・6・102号 山辺西部1号線 築 造 工 事	借宿町	マクタ建設株	2,470,000	延長 41.9 幅員 8.0 (完成延長 0.0)	
小 計			計 18,970,000 うち2年度からの繰越 13,700,000	財源内訳 国 9,485,000 繰越 750,000 諸 335,000 市債 8,400,000	

## ②国庫補助事業「都市再生区画整理交付金」

(円・m)

工事名等	施工地	請負業者 (委託業者)	事業費	事業内容	完成 年月日
基準点測量 業務委託	八幡町 借宿町 中川町	晃洋設計測量㈱	14,850,000 うち2年度からの繰越 14,850,000	面積 36.7ha 基準点測量一式	3. 8.30
区画道路 15号線築造工事	借宿町	トウワ建設㈱	1,640,000 うち2年度からの繰越 1,640,000	延長 26.0 幅員 6.0 (完成延長 22.1)	3. 6.30
家屋等移転補償費			19,452,000 うち2年度からの繰越 3,452,000	補償 1件	
小計			計 35,942,000 うち2年度からの繰越 19,942,000	財源内訳 国 18,471,000 繰越 1,171,000 諸 800,000 市債 15,500,000	

## ③単独事業（県補助金含む）

(円・m)

工事名等	施工地	請負業者 (委託業者)	事業費	事業内容	完成 年月日
建築物等調査 業務委託外7件	八幡町 借宿町 中川町		2,701,700 うち2年度からの繰越 297,000		
区画道路14号線 築造工事外8件	八幡町 借宿町		9,579,000 うち2年度からの繰越 430,000		
用地取得	八幡町		21,848,550	面積 826.34㎡	
水道工事負担金	八幡町 借宿町	足利市 上下水道部	11,666,000 うち2年度からの繰越 7,810,000	配水管布設 176.9 給水管取出 10か所	
都市ガス布設 工事負担金	八幡町	足利ガス㈱	15,323,000	ガス管布設 187.0 ガス管撤去 182.0	

工事名等	施工地	請負業者 (委託業者)	事業費	事業内容	完成 年月日
家屋移転等補償費			1,529,612 うち2年度からの繰越 216,700	工作物等移転外	
報酬			88,000	審議会委員外報酬	
事務費			39,855,532		
小計			計 102,591,394 うち2年度からの繰越 8,753,700	財源内訳 使 183,070 県 376,000 財 12,691,740 繰越 8,753,700 諸 40,643,352 一般 39,943,532	
合計			計 157,503,394 うち2年度からの繰越 42,395,700	財源内訳 使 183,070 国 27,956,000 県 376,000 財 12,691,740 繰越 10,674,700 諸 41,778,352 市債 23,900,000 一般 39,943,532	

(3) 土地区画整理法第76条建築行為の許可件数 6件

## 2 山辺西部第二土地区画整理事業

### (1) 進捗状況

(m・戸)

区分	全体計画	令和2年度末	令和3年度中増減	令和3年度末
都市計画道路	3,328.0			
区画道路	9,526.0	414.0	68.2	482.2
特殊道路	507.0			
家屋移転	760	99	2	101

## (2) 土地区画整理事業

## ① 国庫補助事業「社会資本整備総合交付金」

(円・m)

工事名等	施工地	請負業者 (委託業者)	事業費	事業内容	完成 年月日
建築物等調査 業務委託	借宿町	㈱ホカゾノ設計	3,553,000	家屋調査 2 件	3. 6. 30
家屋等移転補償費	八幡町 借宿町		48,047,000 うち2年度からの繰越 22,200,000	家屋移転 2 件	
小 計			計 51,600,000 うち2年度からの繰越 22,200,000	財源内訳 国 36,385,000 繰越 515,000 市債 13,200,000 一般 1,500,000	

## ② 国庫補助事業「都市再生区画整理交付金」

(円・m)

工事名等	施工地	請負業者 (委託業者)	事業費	事業内容	完成 年月日
建築物等調査 業務委託	借宿町	㈱ホカゾノ設計	6,291,000	家屋調査 7 件	
区画道路 52号線築造工事	八幡町	大月建設㈱	5,126,000	延長 68.2 幅員 6.0 (完成延長 68.2)	3.12.24
区画道路 68号線外築造工事	借宿町	三興工業㈱	3,400,000	延長 53.8 幅員 6.0 (完成延長 0.0)	
家屋等移転補償費	借宿町		10,843,000	家屋移転 外	
小 計			計 25,660,000	財源内訳 国 8,553,000 県 1,590,000 市債 13,800,000 一般 1,717,000	

## ③公共用地先行取得事業

(円・m)

工事名等	施工地	請負業者 (委託業者)	事業費	事業内容	完成 年月日
建築物等調査 業務委託外 4 件	八幡町 借宿町		3,487,000	家屋調査 5 件	
用地取得	八幡町 借宿町		183,670,183 うち2年度からの繰越 15,459,920	面積 6,561.72 m <sup>2</sup>	
家屋等解体補償費	八幡町 借宿町		30,563,900 うち2年度からの繰越 5,311,700	解体補償 8 件	
小 計			計 217,721,083 うち2年度からの繰越 20,771,620	財源内訳 繰越 20,771,620 諸 20,763,042 一般 176,186,421	

## ③単独事業 (県補助金含む)

(円・m)

工事名等	施工地	請負業者 (委託業者)	事業費	事業内容	完成 年月日
建築物等調査 業務委託外 6 件	八幡町 借宿町		5,635,860		
区画道路 71 号線 築造工事外 5 件	八幡町 借宿町		5,713,000 うち2年度からの繰越 895,000		
水道工事負担金	八幡町	足利市 上下水道部	5,115,000	配水管布設 56.7 給水管取出 7 か所	
都市ガス布設 工事負担金	八幡町	足利ガス(株)	1,243,000	ガス管布設 22.0 ガス管撤去 25.0	
家屋移転等補償費	八幡町 借宿町		3,698,500	家屋移転 外	
報 酬			160,000	審議会委員外報酬	
事 務 費			23,269,321		

小計			計 44,834,681 うち2年度からの繰越 895,000	財源内訳 使 327,940 財 1,227,903 繰越 895,000 諸 600,600 一般 41,783,238	
合計			計 339,815,764 うち2年度からの繰越 43,866,620	財源内訳 使 327,940 国 44,938,000 県 1,590,000 財 1,227,903 繰越 22,181,620 諸 21,363,642 市債 27,000,000 一般 221,186,659	

(3) 土地区画整理法第76条建築行為の許可件数 7件

3 関係（附属）機関又は関係団体

（人・回・円）

名称	代表者	構成員 又は委員	開催数	主な事業	交付金又は助成金
山辺西部第一土地区画整理審議会	倉林維道	10	1	換地計画の審議	
山辺西部第一土地区画整理事業評価員		5	2	土地・権利・建築物の評価	
山辺西部第一土地区画整理事業促進協議会	村山好弘	10	1	環境整備に関する調査研究	6,000
山辺西部第二土地区画整理審議会	稲垣柳一郎	10	2	換地計画の審議	
山辺西部第二土地区画整理事業評価員		5	1	土地・権利・建築物の評価	
山辺西部第二土地区画整理事業促進協議会	稲垣柳一郎	15	1	環境整備に関する調査研究	6,000

## 第5節 道路河川整備課

### 1 道 路

#### (1) 道路橋りょう事業

##### ア 道路新設改良工事

##### ① 国庫補助事業「防災・安全交付金」

(円・m)

工 事 名 (路 線 名)	施 工 地 ( 位 置 )	請 負 業 者 ( 委 託 業 者 )	事 業 費	事 業 内 容	完 成 年 月 日
樺崎田沼通り	樺崎町	大吉建設(株) 外 1 社	24,523,000 うち2年度からの繰越 21,223,000	延長 340.0 幅員 10.5 補償 2件	
トンネル通り	大橋町 相生町	ヤマザキ建興(株)	13,000,000 うち2年度からの繰越 13,000,000	延長 100.0 幅員 8.0	3. 9. 3
五十部町4号線	五十部町	(株)久保田組	5,000,000	延長 38.2 幅員 12.0	4. 3.24
江川利保通り	利保町	大吉建設(株)	25,703,284	延長 56.2 幅員 16.0 用地 989.21 補償 6件	
合 計			事業費計 68,226,284 うち2年度からの繰越 34,223,000	財源内訳 国 35,648,300 繰越 1,211,500 市債 29,700,000 一般 1,666,484	

##### ② 国庫補助事業「地方創生道整備推進交付金」

(円・m・m<sup>2</sup>)

工 事 名 (路 線 名)	施 工 地 ( 位 置 )	請 負 業 者 ( 委 託 業 者 )	事 業 費	事 業 内 容	完 成 年 月 日
五十部町4号線	五十部町	(株)久保田組	28,360,000 うち2年度からの繰越 28,360,000	延長 8.3 幅員 12.0	3. 7. 9
江川利保通り	利保町	大吉建設(株) 外 1 社	65,273,166 うち2年度からの繰越 65,273,166	延長 59.4 幅員 16.0 用地 3,772.2 補償 12件	3.12.20

工 事 名 (路 線 名)	施 工 地 ( 位 置 )	請 負 業 者 ( 委 託 業 者 )	事 業 費	事 業 内 容	完 成 年月日
合 計			事業費計 93,633,166 うち2年度からの繰越 93,633,166	財源内訳 国 46,816,583 繰越 4,816,583 市債 42,000,000	

③ 単独事業

(円・m・m<sup>2</sup>)

工 事 名 (路 線 名)	施 工 地 ( 位 置 )	請 負 業 者 ( 委 託 業 者 )	事 業 費	事 業 内 容	完 成 年月日
堤 谷 通 り	樺 崎 町	(株) 瑞 翔	8,975,000 うち2年度からの繰越 5,575,000	延長 57.9 幅員 4.5	
末 広 町 2 号 線	末 広 町	トウワ建設(株) 外 1 社	10,702,000 うち2年度からの繰越 6,802,000	延長 48.4 幅員 8.0	
島 田 町 1 1 号 線	島 田 町	(株) 金 子 建 設	5,028,000 うち2年度からの繰越 5,028,000	延長 46.3 幅員 4.0	3. 6. 1
福 富 町 1 1 号 線	福 富 町	(株) 植 木 工 務 店	5,116,000 うち2年度からの繰越 5,116,000	延長 216.4 幅員 6.1	3. 5. 18
駒 場 奥 戸 通 り	多 田 木 町	藤 光 建 設 (株)	16,380,000 うち2年度からの繰越 4,940,000	延長 216.6 幅員 7.1	4. 3. 30
葉 鹿 坂 西 北 小 学 校 通 り	栗 谷 町	(株) 吉 建	6,179,000 うち2年度からの繰越 6,179,000	延長 130.0 幅員 7.5	3. 7. 7
福 居 町 5 0 号 線	福 居 町	(株) 金 子 建 設 外 1 社	17,208,000 うち2年度からの繰越 6,670,000	延長 98.8 幅員 6.1	4. 3. 22
荒 金 9 号 線 外	荒 金 町	(株) 金 子 建 設	8,995,210 うち2年度からの繰越 4,770,050	委託 1件 延長 73.2 幅員 4.0 補償 3件	



工 事 名 (路 線 名)	施 工 地 ( 位 置 )	請 負 業 者 ( 委 託 業 者 )	事 業 費	事 業 内 容	完 成 年 月 日
大前町29号線	大前町	増 渕 建 設 (株) 外 1 社	8,734,000	延長 75.1 幅員 6.0	4. 1. 25
中屋敷大坂通り	名草下町	ヤマザキ建興(株)	8,236,582 うち2年度からの繰越 1,685,000	延長 82.0 幅員 3.8~7.8 補償 4件	3. 10. 28
大月町14号線外	大月町	藤 光 建 設 (株)	7,117,000	延長 129.7 幅員 5.3~7.6	3. 11. 1
大月菅田通り	大月町	共栄建設工業(株)	13,854,720	延長 50.0 幅員 10.0 補償 1件	4. 3. 3
大橋市役所通り外	本城三丁目	(株) 真 進 建 設	8,767,000	延長 348.7 幅員 11.0~14.0	3. 11. 9
大沼田通り	大沼田町	豊 島 建 設 (株)	6,391,000	延長 56.8 幅員 4.0~4.6	3. 11. 5
葉鹿町14号線外	葉鹿町	(株) 吉 建	10,258,443	延長 142.0 幅員 6.0 補償 2件	4. 2. 25
辻五十部通り	月谷町	マルユウ建設(株)	9,603,000 うち2年度からの繰越 4,950,000	延長 88.0 幅員 4.0	4. 3. 24
小俣町109号線	小俣町	マルユウ建設(株)	7,260,000 うち2年度からの繰越 7,260,000	延長 131.7 幅員 4.0	3. 8. 11
山下町140号線	山下町	豊 島 建 設 (株)	7,238,000	延長 51.6 幅員 6.0	4. 2. 4
上渋垂町認定予定道路	上渋垂町	(株) 岡 ノ 谷 組	10,450,000	延長 72.0 幅員 5.0	4. 2. 10
小曾根町7号線 外 2 5 路 線			53,209,146 うち2年度からの繰越 24,362,074		
小 計 ( 道 路 改 良 )			事業費計 229,702,101 うち2年度からの繰越 83,337,124	財源内訳 繰越 8,337,124 市債 213,600,000 一般 7,764,977	

工 事 名 (路 線 名)	施 工 地 (位 置)	請 負 業 者 (委 託 業 者)	事 業 費	事 業 内 容	完 成 年 月 日
鹿島町35号線外	鹿島町 大前町	ヤマザキ建興(株)	8,470,000 うち2年度からの繰越 8,470,000	延長 幅員 405.0 10.5	3. 7. 2
迫間寺岡通り	寺岡町	共栄建設工業(株)	14,663,000	延長 幅員 224.4 8.7	3. 7. 9
寺岡町70号線	寺岡町	岩澤建設(株)	9,790,000	延長 幅員 200.0 7.0	3. 9. 9
菅田町27号線	菅田町	共栄建設工業(株)	6,930,000	延長 幅員 149.0 6.6	3. 8. 25
織姫参道相生通り	通四丁目	ヤマザキ建興(株)	7,227,000	延長 幅員 85.6 10.0	3. 8. 17
福富川崎通り	八栢町	岩澤建設(株)	5,500,000	延長 幅員 97.4 6.4	3. 10. 12
県筑波小学校通り	県 町	大月建設(株)	15,521,000	延長 幅員 265.0 7.0~10.0	4. 2. 9
鹿島町1号線	鹿島町	岩澤建設(株)	33,352,000	延長 幅員 730.7 5.3~6.0	4. 2. 22
奥戸町20号線	奥戸町	三興工業(株)	6,831,000	延長 幅員 200.0 3.9	4. 3. 8
北郷学校通り 外 1 路 線			2,620,000 うち2年度からの繰越 1,520,000		
小 計 (舗装改良)			事業費計 110,904,000 うち2年度からの繰越 9,990,000	財源内訳 繰越 1,090,000 市債 99,600,000 一般 10,214,000	

工事名 (路線名)	施工地 (位置)	請負業者 (委託業者)	事業費	事業内容	完成 年月日
大月菅田通り 外 4 路線			6,840,000 うち2年度からの繰越 275,000		
小 計 (通学路安全対策)			事業費計 6,840,000 うち2年度からの繰越 275,000	財源内訳 繰越 275,000 市債 5,300,000 一般 1,265,000	
久保田通り	松田町	増田建設(株)	5,291,000	延長 44.5 幅員 4.3	4. 3. 1
福富川崎通り 外 3 路線			6,776,000 うち2年度からの繰越 1,817,000		
小 計 (冠水対策)			事業費計 12,067,000 うち2年度からの繰越 1,817,000	財源内訳 繰越 217,000 市債 10,800,000 一般 1,050,000	
鹿島山下通り 外 4 路線			10,196,691 うち2年度からの繰越 8,824,133		
小 計 (その他)			事業費計 10,196,691 うち2年度からの繰越 8,824,133	財源内訳 繰越 3,124,133 市債 5,700,000 一般 1,372,558	
合 計			事業費計 369,709,792 うち2年度からの繰越 104,243,257	財源内訳 繰越 13,043,257 市債 335,000,000 一般 21,666,535	

イ 橋りょう整備事業

① 国庫補助事業「道路メンテナンス補助」

(円)

工事名 (路線名)	施工地 (位置)	請負業者 (委託業者)	事業費	事業内容	完成 年月日
橋りょう長寿命化 修繕計画点検 業務委託	足利市全域	開発虎ノ門コンサル タント(株)栃木営業所 外 1 社	24,907,414 うち2年度からの繰越 21,607,414	橋りょう簡易点検 83 橋	

工 事 名 (路 線 名)	施 工 地 ( 位 置 )	請 負 業 者 ( 委 託 業 者 )	事 業 費	事 業 内 容	完 成 年 月 日
市道板倉町3号線 出 合 橋 補修設計業務委託	板 倉 町	(株) 富 貴 沢 建 設 コ ン サ ル タ ン ツ	6,160,000 うち2年度からの繰越 6,160,000	橋梁補修設計 一式	3. 7. 8
市道名草上町17号線 込縄橋補修設計業務委託 外 3 件			11,440,000 うち2年度からの繰越 7,340,000		
市道名草上町17号線 込縄橋補修工事	名草上町	岩 澤 建 設 (株)	6,800,000	延長 14.1 幅員 2.2 (完成延長 0.0)	
市道菅田町27号線 大 橋 補 修 工 事 外 1 件			6,595,000 うち2年度からの繰越 3,795,000		
合 計			事業費計 55,902,414 うち2年度からの繰越 38,902,414	財源内訳 国 30,746,328 繰越 10,706,086 市債 12,300,000 一般 2,150,000	

② 単独事業

(円・m)

工 事 名 (路 線 名)	施 工 地 ( 位 置 )	請 負 業 者 ( 委 託 業 者 )	事 業 費	事 業 内 容	完 成 年 月 日
市道五十町77号線 2号橋整備工事	五十部町	(株) 久 保 田 組	8,140,000	延長 12.0 幅員 6.0	4. 2. 8
市道堤谷通り 鉄筋探查工事 外 1 件			707,386 うち2年度からの繰越 346,586		
合 計			事業費計 8,847,386 うち2年度からの繰越 346,586	財源内訳 繰越 346,586 市債 7,300,000 一般 1,200,800	

## (2) 受託工事

(件・円)

区 分	件 数	金 額
財 産 活 用 課	2	160,226,000
公 共 施 設 整 備 課	6	12,230,463
ク リ ー ン 推 進 課	5	10,124,400
合 計	13	182,580,863

## (3) 関係(附属)機関又は関係団体

(円)

名 称	代 表 者	構 成 員	主 な 事 業	負担金 又は交付金
足 利 鴻 巣 線 新 設 整 備 促 進 同 盟 会	会 長 邑 楽 町 長	栃木県1市 群馬県1市5町 埼玉県2市の市町長・議長	建設促進の要望、建設促進 のための調査研究・関係団 体との連絡調整	25,000
国 道 5 0 号 バ イ パ ス 建 設 促 進 期 成 同 盟 会	会 長 伊 勢 崎 市 長	栃木県4市 群馬県5市の市長・議長	建設促進の要望、建設促進 のための調査研究・関係団 体との連絡調整	25,000
国 道 2 9 3 号 整 備 促 進 期 成 同 盟 会	会 長 那 珂 川 町 長	栃木県7市1町 茨城県3市の市町長・議長	建設促進の要望、建設促進 のための調査研究・関係団 体との連絡調整	25,000
利 根 川 新 橋 建 設 促 進 期 成 同 盟 会	会 長 熊 谷 市 長	栃木県1市 群馬県2市4町 埼玉県3市の市町長・議長	建設促進の要望、建設促進 のための調査研究・関係団 体との連絡調整	10,000
関 東 国 道 協 会	会 長 厚 木 市 長	栃木県、茨城県、群馬県、 埼玉県、千葉県、東京都、 神奈川県、山梨県、長野県、 及び各都県内 341市区町村の首長	建設促進の要望、建設促進 のための調査研究・関係団 体との連絡調整	
全 国 街 路 事 業 促 進 協 議 会	会 長 横 浜 市 長	全国の都道府県市町村	都市計画道路の整備促進	18,000
道 路 整 備 促 進 期 成 同 盟 会 栃 木 県 協 議 会	会 長 茂 木 町 長	各期成同盟会及び 県内市町	道路整備促進を図るための 調査・研究	

2 河 川

(1) 河川事業

ア 排水路等改修事業

(ア) 一般排水路工事 (一般排水)

(円・m)

工 事 名 (路 線 名)	施 工 地 ( 位 置 )	請 負 業 者 ( 委 託 業 者 )	事 業 費	事 業 内 容	完 成 年 月 日
松田町235号排水路	松 田 町	(株) 吉 建	6,938,000 うち2年度からの繰越 6,938,000	延長 114.1 U型水路	3. 9. 7
菅田町206号排水路	菅 田 町	(株) 大 吉 建 設	6,743,000	延長 68.0 排水フリューム	4. 3. 14
鹿島8号排水路	鹿 島 町	(株) 植 木 工 務 店	8,184,000	延長 120.0 U型水路	4. 3. 25
山下町15号排水路	山 下 町	増 渕 建 設 (株) 外 1 社	17,885,000 うち2年度からの繰越 8,185,000	延長 65.0 U型水路	
鹿島町36号排水路	鹿 島 町	増 渕 建 設 (株) 外 1 社	14,875,000 うち2年度からの繰越 6,975,000	延長 33.3 L型水路 U型水路	
迫間町36号排水路	迫 間 町	丸山建設工業(株)	8,600,000	延長 13.5 プレキャストボックス (完成延長 0.0)	
五十部町206号排水路 外 1 0 路 線			25,941,238 うち2年度からの繰越 11,431,000		
合 計			事業費計 89,166,238 うち2年度からの繰越 33,529,000	財源内訳 繰越 429,000 市債 88,000,000 一般 737,238	

## (イ) 準用河川工事等

(円・m)

工 事 名 (路 線 名)	施 工 地 ( 位 置 )	請 負 業 者 ( 委 託 業 者 )	事 業 費	事 業 内 容	完 成 年 月 日
準用河川姥川	福富町外	(株)金子建設	10,212,000 うち2年度からの繰越 6,612,000	延長 56.0 L型水路	
合 計			事業費計 10,212,000 うち2年度からの繰越 6,612,000	財源内訳 繰越 12,000 市債 10,200,000	

## (2) 関係(附属)機関又は関係団体

(団体・円)

名 称	代 表 者	構 成 員 又 は 委 員	主 な 事 業	負担金 又は交付金
渡良瀬川治水同盟	会 長 足 利 市 長	栃木県、群馬県 10市町	渡良瀬川水系砂防・治水 事業促進	80,000
利根川治水同盟	衆議院議員 林 幹 雄	1都5県 関係団体107	利根川水系治水事業促進	
矢場川姥川改修 促進期成同盟会	会 長 根 岸 憲 二	関係自治会 57	矢場川、姥川の改修促進	
栃木県南部地域治水・砂防 事業促進期成同盟会	会 長 小 山 市 長	栃木県6市町	栃木県南部地域の河川改修 及び砂防施設の整備促進	

## 3 土地の取得

## (1) 受託事業

(件・円)

事 業 名	契 約 件 数	事 業 費	所 管 課
史跡藤本観音山古墳保存整備用地取得事業	1	6,667,108	文 化 課
新焼却施設等建設事業	7	101,689,215	公共施設整備課
合 計	8	108,356,323	

## (2) 足利市土地開発公社事業

(㎡・円)

事業名	令和2年度末 公社保有地 A	令和3年度中増減				令和3年度末 公社保有地 A+B-C
		事業箇所	取得面積 B	事業費	処分面積 C	
道路用地等	702.54	江川利保通り道路用地	4.89	130,074	295.93	411.50
その他				800		
合計	702.54		4.89	130,874	295.93	411.50

## 4 登記

(件・%)

道路用地	教育施設用地	その他の公共用地	公園用地	合計	前年度対比
172	73	70		315	106.7

## 5 地価公示及び地価調査

(箇所)

調 査		閱 覧 場 所
箇 所 数	備 考	本 庁
72	標準地 40、基準地 32	2

## 6 関係(附属)機関又は関係団体

(人)

名 称	代 表 者	構 成 員	主 な 事 業	交 付 金 又 は 助 成 金
足利市土地開発公社	理事長 塚原 達哉	役 員 8 事務局兼任 5 関係課職員 8	3の(2)足利市土地 開発公社事業に記載 のとおり	



## 第6節 道路河川保全課

### 1 道 路

#### (1) 道路の概要

##### ア 路線数

(本)

区 分	令和2年度末	令和3年度中増減	令和3年度末
1 級 路 線	33		33
2 級 路 線	72		72
3 級 路 線	5,344	7	5,351
合 計	5,449	7	5,456

##### イ 実延長

(km)

区 分	令和2年度末	令和3年度中増減	令和3年度末
1 級 路 線	75.3		75.3
2 級 路 線	103.3		103.3
3 級 路 線	1,156.2	0.8	1,157.0
合 計	1,334.8	0.8	1,335.6

##### ウ 舗装延長

(km・%)

区 分	令和2年度末		令和3年度中 増 減	令和3年度末	
	延 長	舗 装 率		延 長	舗 装 率
1 級 路 線	75.3	100.0		75.3	100.0
2 級 路 線	102.3	99.0		102.3	99.0
3 級 路 線	976.0	84.4	1.0	977.0	84.4
合 計	1,153.6	86.4	1.0	1,154.6	86.4

##### エ 改良延長

(km・%)

区 分	令和2年度末		令和3年度中 増 減	令和3年度末	
	延 長	改 良 率		延 長	改 良 率
1 級 路 線	71.6	95.1		71.6	95.0
2 級 路 線	94.5	91.5		94.5	91.5
3 級 路 線	645.4	55.8	2.0	647.4	56.0
合 計	811.5	60.8	2.0	813.5	60.9

## (2) 道路橋りょう事業

## ア 道路維持修繕

## ① 単独事業

(円・m・m<sup>2</sup>)

工 事 名 (路 線 名)	施 工 地	請 負 業 者 (委 託 業 者)	事 業 費	事 業 内 容	完 成 年 月 日
排 水 ポ ン プ 保 守 点 検 業 務 委 託	伊勢町四丁目外	㈱ウォーター エージェンシー 栃木営業所	1,760,000	伊勢町四丁目外 17 か所	4. 3. 31
外、保守点検等業務委託 1 件			224,400		
五十部町 105 号線外 兼用道路等除草業務委託	五十部町外	㈱東日本土木	2,750,000	延長 12,904.0	3. 12. 13
外、兼用道路等除草業務委託 5 件			5,830,000		
樺 崎 田 沼 通 り 外 除 草 業 務 委 託	樺 崎 町 外	大吉建設(株)	1,991,000	延長 3,162.0	3. 11. 18
外、除草業務委託 5 件			6,820,000		
久 保 田 町 2 3 号 線 道 路 補 修 工 事	久 保 田 町	三興工業(株)	1,298,000	延長 37.0	4. 3. 28
外、道路補修等工事 10 件			12,265,000		
大日苑・足利学校周辺 御影石舗装等補修工事	大門通外	㈱ 楯 建 設	1,298,000	補修か所 40 か所	4. 3. 25
多 田 木 町 1 2 号 線 支 障 木 伐 採 工 事	多 田 木 町	㈱福地グリーン	1,287,000	工事か所 1 か所	3. 11. 17
外、支障木伐採等工事 4 件			3,421,000		
舗 装 補 修 工 事	市内全域	共栄建設工業(株)	21,624,328	舗装工 6,922.0	4. 3. 31
合 計			事業費計 60,568,728	財源内訳 使 15,000,000 一般 45,568,728	

イ 簡易舗装新設等工事費

① 単独事業

(円・m・m<sup>2</sup>)

工 事 名 (路 線 名)	施 工 地	請 負 業 者 (委 託 業 者)	事 業 費	事 業 内 容	完 成 年 月 日
川崎町83号線 舗装修繕工事	川崎町	共栄建設工業㈱	6,699,000	延長 180.0	4. 2. 25
外、舗装修繕工事2件			2,398,000		
葉鹿町90号線 簡易舗装新設工事	葉鹿町	ヤマザキ建興㈱	3,619,000	延長 185.0	3. 12. 7
42条2項道路(後退道路) 舗装工事	市内全域	ヤマザキ建興㈱	4,283,675	舗装工 421.0	4. 3. 23
合 計			事業費計 16,999,675	財源内訳 一般 16,999,675	

ウ 道路メンテナンスサイクル事業

① 国庫補助事業(道路メンテナンス事業補助)

(円)

工 事 名 (路 線 名)	施 工 地	請 負 業 者 (委 託 業 者)	事 業 費	事 業 内 容	完 成 年 月 日
東山トンネル 定期点検業務委託	助戸大橋町 助戸東山町	基礎地盤 コンサルタンツ㈱ 栃木事務所	900,000	トンネル点検 1か所	4. 3. 31
合 計			事業費計 900,000	財源内訳 国 495,000 一般 405,000	

エ 道路照明灯エスコ事業

① 単独事業

(円)

工 事 名 (路 線 名)	施 工 地	請 負 業 者 (委 託 業 者)	事 業 費	事 業 内 容	事 業 期 間
足利市道路照明灯等 LED化ESCO事業 業務委託(道路照明灯)	市内全域	足利省エネ 合 同 会 社	24,913,197 財源内訳 一般 24,913,197	道路照明施設の LED化工事 一式 及び維持管理	3. 4. 1~ 4. 3. 31

オ 橋りょう維持補修

① 単独事業

(円)

工 事 名 (路 線 名)	施 工 地	請 負 業 者 (委 託 業 者)	事 業 費	事 業 内 容	完 成 年 月 日
下渋垂町3号線1号橋外 橋 梁 補 修 工 事	下渋垂町 県 町	(株)岡ノ谷組	2,900,000	工事か所 3か所	4. 3. 31
合 計			事業費計 2,900,000	財源内訳 市債 2,600,000 一般 300,000	

(3) 橋りょう整備事業費負担金

(円・m)

施 工 地 区	事 業 主 体	事 業 費	負 担 金	事 業 内 容
名草川に伴う 市道兼用管理用道路 整備工事負担金	県(補助)	15,564,000	15,564,000 うち2年度から繰越 5,519,000 財源内訳 繰越 619,000 市債 13,900,000 一般 1,045,000	延長 183.2

## (4) 急傾斜地崩壊対策事業地元負担金

(円・m)

施 工 地 区	事 業 主 体	負 担 金	事 業 内 容
陸 橋 北 ( 今 福 町 )	県 ( 補 助 )	9,765,800 うち2年度から繰越 9,127,600	延長 24.0 負担率 2/10
梅ヶ丘 2 ( 西 宮 町 )	県 ( 補 助 )	7,872,699 うち2年度から繰越 7,348,529	延長 78.0 負担率 1/10
本 城 一 丁 目 A ( 本 城 一 丁 目 )	県 ( 補 助 )	2,230,200 うち2年度から繰越 2,230,200	設計地質調査 一式 負担率 1/20
神 谷 ( 小 俣 町 )	県 ( 補 助 )	6,881,550 うち2年度から繰越 6,881,550	延長 115.0 負担率 1/20
足 利 工 高 西 ( 西 宮 町 )	県 ( 補 助 )	132,550 うち2年度から繰越 132,550	用地測量 一式 負担率 1/20
八 間 道 路 東 ( 助 戸 大 橋 町 )	県 ( 単 独 )	2,000,000	延長 30.0 負担率 2/10
足 利 工 高 西 ( 西 宮 町 )	県 ( 単 独 )	1,429,550	延長 22.0 負担率 1/20
湯 ノ 沢 C ( 松 田 町 )	県 ( 単 独 )	1,931,798 うち2年度から繰越 1,624,872	延長 28.0 負担率 1/10
合 計		計 32,244,147 うち2年度から繰越 27,345,301	財源内訳 繰越 45,301 市債 31,900,000 一般 298,846

## (5) 道路台帳整備

(m)

区 分	委 託 延 長
新 規 認 定 分	1,260.00
道 路 改 良 分	6,980.00

(道路台帳整備委託費 7,755,000円)

## (6) 国有地関係等許可申請取り扱い

(件)

区 分	国 有 地	市有地(法定外)
用 途 廃 止 申 請		17
普通財産払下申請に伴う同意		
都市計画法 32 条の規定に基づく同意		5
合 計		22

## (7) 市道の占用許可・工事承認及び掘削

(件)

内 容		件 数
占 用 許 可	東京電力パワーグリッド(株)	59
	足 利 ガ ス (株)	25
	東日本電信電話(株)外 3	37
	一 般	57
	足 場 掛 等	29
	その他の工事(個人横断管等)	26
工 事 承 認	歩 道 等 の 乗 入 口 ・ 縁 石 撤 去 等	51
掘 削 許 可	道 路 掘 削	426
合 計		710

## (8) 道路境界査定文書ファイリングシステム

(円)

工 事 名	請 負 業 者 ( 委 託 業 者 )	事 業 費	事 業 期 間
ファイリングシステム 保 守 委 託 料	東 芝 I T サ ー ビ ス (株) 営業統括部第二営業部	415,800	3. 4. 1~4. 3. 31
ファイリングシステム リ ー ス 料	(株) J E C C	803,520	3. 4. 1~4. 3. 31
合 計		事業費計 1,219,320	財源内訳 一般 1,219,320

## 2 交通安全施設整備

### (1) 防護柵設置等事業

#### ① 単独事業

(円・m)

工 事 名 (路 線 名)	施 工 地	請 負 業 者 (委 託 業 者)	事 業 費	事 業 内 容	完 成 年 月 日
毛野東部工業団地北調整池 立入防止柵修繕工事	迫間町	豊島建設(株)	1,298,000	延長 50.0	4. 3.30
外、防護柵設置等工事1件			1,122,000		
葉鹿町106号線外 区画線設置工事	葉鹿町外	(株)真進建設	7,194,000	溶 融 式 区画線実線外	4. 1.18
外、区画線設置工事2件			6,941,000		
松寿園通り外 道路反射鏡設置工事	大沼田町外	豊島建設(株)	429,000	反射鏡 4基	4. 3.28
合 計			事業費計 16,984,000	財源内訳 一般 16,984,000	

### (2) 駐車場整備事業費

#### ① 単独事業

(円)

工 事 名 (路 線 名)	施 工 地	請 負 業 者 (委 託 業 者)	事 業 費	事 業 内 容	完 成 年 月 日
JR 足利駅南口駐車場外 区画線設置工事	伊勢南町外	岩澤建設(株)	1,155,000	溶 融 式 区画線実線外	4. 3.22
合 計			事業費計 1,155,000	財源内訳 使 1,155,000	

### (3) 通学路安全対策事業

#### ① 単独事業

(円)

工 事 名 (路 線 名)	施 工 地	請 負 業 者 (委 託 業 者)	事 業 費	事 業 内 容	完 成 年 月 日
百頭町13号線外 区画線設置工事	百頭町外	岩澤建設(株)	3,740,000	溶 融 式 区画線実線外	4. 3.17
外、区画線設置工事1件			242,000		
合 計			事業費計 3,982,000	財源内訳 一般 3,982,000	

### 3 交通対策

#### (1) 交通安全施設状況

(m)

種 別	令 和 2 年 度 末	令 和 3 年 度 中 増 減	令 和 3 年 度 末
防 護 柵	55,181.3	45.0	55,226.3
道 路 案 内 標 識	487 基		487 基
道 路 照 明	1,261 基	-203 基	1,058 基
道 路 反 射 鏡	1,143 基	7 基	1,150 基
歩 道 橋	5 か所		5 か所

#### (2) 駐車場設置状況

(台)

区 分	名 称	収 容 台 数	区 分	名 称	収 容 台 数
有 料	足利市巴町駐車場	普通車 83	有 料	足利駅南駐車場	普通車 32 自転車類 220
	足利市伊勢町駐車場	普通車 44		足利駅東駐車場	普通車 95
	足利駅前駐車場	普通車 27 自転車類 800		足利市大橋町駐車場	普通車 80
	足利市十念寺駐車場	普通車 152		小俣駅前駐車場	普通車 50 自転車類 500
	足利市城の腰駐車場	普通車 143		足利市駅前駐車場	普通車 21
	足利市十念寺北駐車場	普通車 99		山前駅前駐車場	自転車類 594
	足利市伊勢跨道橋駐車場	普通車 32		富田駅前駐車場	普通車 5 自転車類 144
	足利市堀込町駐車場	普通車 58			
小計 普通車		914	自転車類		2,258
無 料	足利市田中町無料駐車場	普通車 113	無 料	足利市朝倉町無料駐車場	普通車 38
	足利市福居町無料駐車場	普通車 124		足利市寿町無料駐車場	普通車 32
	足利市永楽町無料駐車場	普通車 53		足利市福富町無料駐車場	普通車 23
	足利市借宿町無料駐車場	普通車 20		足利市葉鹿町無料駐車場	普通車 24
	足利市寺岡町無料駐車場	普通車 28		野州山辺駅前無料駐輪場	自転車類 195
小計 普通車		455	自転車類		195
合計 普通車		1,369	自転車類		2,453



4 河 川

(1) 準用河川の概要

(m・%)

区 分	延 長	改 良 区 間				
		令 和 2 年 度 末		令 和 3 年 度 中	令 和 3 年 度 末	
		延 長	改 良 率	増 減	延 長	改 良 率
準 用 河 川	4,070.0	2,161.0	53.1		2,161.0	53.1

(2) 河川事業

ア 浚渫工事等

① 単独事業

(円・m・m<sup>2</sup>)

工 事 名 (路 線 名)	施 工 地	請 負 業 者 (委 託 業 者)	事 業 費	事 業 内 容	完 成 年 月 日
西久保田工業団地 調整池除草業務委託	久保田町	三興工業(株)	1,947,000	除草工 7,633.0	3.12.1
外、除草業務委託3件			3,025,000		
藤本町78号排水路 浚渫工事	藤本町	大月建設(株)	1,298,000	延長 140.0	3.4.22
外、排水路浚渫等工事6件			7,535,000		
巴町1号排水路 補修工事	巴町	(株)真進建設	1,298,000	延長 32.0	3.4.26
外、排水路補修等工事6件			6,259,000		
山下町15号排水路 間詰コンクリート工事	山下町	増渕建設(株)	1,298,000	延長 58.0	3.11.30
外、排水路間詰コンクリート工事7件			8,844,000		
堀込町72号排水路外 支障木伐採工事	堀込町外	(有)五月女造園	1,298,000	工事か所 3か所	4.3.25
猿田町排水ポンプ 更新工事	猿田町	(株)西城	10,950,000 うち2年度から繰越 10,950,000	工事か所 1か所	3.5.31
合 計			事業費計 43,752,000 うち2年度から繰越 10,950,000	財源内訳 使 2,853,563 繰越 50,000 市債 19,700,000 一般 21,148,437	

イ 準用河川管理

① 単独事業

(円・㎡)

工 事 名 (路 線 名)	施 工 地	請 負 業 者 (委 託 業 者)	事 業 費	事 業 内 容	完 成 年 月 日
準用河川尾名川 除草業務委託	大沼田町外	丸山建設工業(株)	1,100,000	除草工 17,684.0	3.10.6
準用河川尾名川 浚 渫 工 事	大沼田町外	丸山建設工業(株)	1,265,000	延長 185.0	4.3.23
外、浚渫工事1件			1,166,000		
合 計			事業費計 3,531,000	財源内訳 使 7,860 市債 2,400,000 一般 1,123,140	

ウ 河川台帳修正委託

(円)

工 事 名 (路 線 名)	施 工 地	請 負 業 者 (委 託 業 者)	事 業 費	事 業 内 容	完 成 年 月 日
河川台帳修正業務委託	市内全域	晃洋設計測量(株)	451,000 財源内訳 一般 451,000	台帳図及び 調書データ修正	3.12.20

(3) 都市下水路

① 単独事業

(円・m)

工 事 名 (路 線 名)	施 工 地	請 負 業 者 (委 託 業 者)	事 業 費	事 業 内 容	完 成 年 月 日
古川排水都市下水路 浚 渫 工 事	福居町	岩澤建設(株)	1,298,000	延長 60.0	4.3.31
合 計			事業費計 1,298,000	財源内訳 一般 1,298,000	

(4) 関係(付属)機関又は関係団体

(団体・円)

名 称	代 表 者	構 成 員 又 は 委 員	主 な 事 業	交 付 金 又 は 助 成 金
足利市道路愛護会	足利市長 早川 尚秀	関係団体 17	道路愛護思想の普及推進 道路愛護作業の実施	60,000
足利市河川愛護会	足利市長 早川 尚秀	関係団体 51	河川美化意識の 高揚と実践	1,750,000
河川公園愛護会	各自治会長	関係自治会 9	河川公園の維持管理	141,000

## 第 7 節 道路河川管理事務所

### 1 道路橋りょう維持

(円・枚)

工 事 名	施工地	事 業 費	事 業 内 容
側溝蓋版布設	市内全域	5,999,467	布設枚数 379

### 2 環境衛生

#### (1) 要望事項の処理

(件)

要 望 内 訳	処 理 件 数	
清 掃	溝 渠 清 掃 等	122
	雑 草 刈 取	241
	空 地 雑 草 対 策	48
	放 置 物 処 理	41
	犬 猫 等 死 体 処 理	993
	小 計	1,445
運 搬	汚 泥 ・ ゴ ミ ・ 土 砂 運 搬	190
	器 材 運 搬	2
	小 計	192
土 木	溝 渠 修 理	215
	道 路 補 修	359
	そ の 他	193
	小 計	767
合 計	2,404	

#### (2) 計画的事業

(円・m)

工 事 名	施工地	請 負 業 者 (委 託 業 者)	事 業 費	事 業 内 容
道路清掃業務委託	市 内 全 域	岩 澤 建 設 (株)	5,317,741	54 路線 総延長 371,870 年 3 回～6 回

## 第 8 節 建築住宅課

### 1 受託工事

(件・円)

区 分	契約 件数	契約金額	主 な 工 事 名
総 務 部	2	24,794,000	本庁舎及び教育庁舎高圧コンデンサ等更新工事
健 康 福 祉 部	4	83,358,000	山川ふれあいセンターエアコン更新工事
消 防 本 部	6	375,518,000	消防本部・中央消防署附帯施設建設工事
教 育 委 員 会	17	309,276,000	市民体育館主競技場棟屋根改修工事
計	29	792,946,000	

### 2 住宅管理

#### (1) 市営住宅等管理戸数

(戸)

区 分	構 造	令和 2 年度末	令和 3 年度中増減		令和 3 年度末
		管 理 戸 数	建 設	撤 去	管 理 戸 数
区 分	簡耐 (平屋)	64			64
	簡耐 (2階)	350			350
	中耐 (3階)	60			60
	中耐 (4階)	272		36	236
	中耐 (5階)	1,117			1,117
	中耐 (多家族向)	40			40
	中耐 (身障者向)	3			3
	中耐 (長寿社会対応)	38			38
	中耐 (高齢者単身)	12			12
	高層 (6階・高齢者専用)	30			30
	高層 (7階・子育て世帯対応)	38			38
	高層 (9階・長寿社会対応)	90			90
	公 営 住 宅 計		2,114		36
中 橋 ハ イ ツ	高層 (11階)	56			56
特 定 賃 貸 住 宅	高層 (子育て世帯対応)	8			8
いきいきハイツ江川 LSA 特定公共賃貸住宅 (高層 6階)		1			1
山辺南ハイツ特定公共賃貸住宅 (高層 7階)		11			11
特 定 公 共 賃 貸 住 宅 等 計		76			76
合 計		2,190		36	2,154

## (2) 市営住宅使用料徴収状況 (( ) 内は件数 なお、収入済額の件数は分納回数分を含む)

(円・%)

区	分	調 定 額	収 入 済 額	不納欠損額	収入未済額	徴収率
公 営 住 宅	現 年 度	(16,695) 340,429,200	(16,801) 337,499,100		(131) 2,930,100	99.1
	滞 納 繰 越	(3,549) 71,383,610	(1,090) 9,719,510	(308) 6,632,600	(2,769) 55,031,500	15.0
	小 計	(20,244) 411,812,810	(17,891) 347,218,610	(308) 6,632,600	(2,900) 57,961,600	85.7
特 定 賃 貸 住 宅	現 年 度	(406) 28,256,700	(407) 28,256,700			100.0
	小 計	(406) 28,256,700	(407) 28,256,700			100.0
特 定 公 共 賃 貸 住 宅	現 年 度	(36) 2,460,000	(36) 2,460,000			100.0
	小 計	(36) 2,460,000	(36) 2,460,000			100.0
合 計		(20,686) 442,529,510	(18,334) 377,935,310	(308) 6,632,600	(2,900) 57,961,600	86.7

## (3) 市営住宅駐車場使用料徴収状況 (( ) 内は件数 なお、収入済額の件数は分納回数分を含む)

(円・%)

区	分	調 定 額	収 入 済 額	不納欠損額	収入未済額	徴収率
公 営 住 宅	現 年 度	(9,864) 21,637,530	(9,817) 21,525,330		(51) 112,200	99.5
	滞 納 繰 越	(1,576) 3,348,860	(301) 586,960	(100) 210,540	(1,205) 2,551,360	18.7
	小 計	(11,440) 24,986,390	(10,118) 22,112,290	(100) 210,540	(1,256) 2,663,560	89.2
特 定 賃 貸 住 宅	現 年 度	(190) 1,313,160	(190) 1,313,160			100.0
	小 計	(190) 1,313,160	(190) 1,313,160			100.0
特 定 公 共 賃 貸 住 宅	現 年 度	(24) 52,800	(24) 52,800			100.0
	小 計	(24) 52,800	(24) 52,800			100.0
合 計		(11,654) 26,352,350	(10,332) 23,478,250	(100) 210,540	(1,256) 2,663,560	89.8

## (4) 入居申込状況

(戸・人)

区 分	管 理 戸 数	申 込 者 数	入 居 者 数
公 営 住 宅	2,078	45	34
特 定 賃 貸 住 宅	64	2	4
特 定 公 共 賃 貸 住 宅	12		
計	2,154	47	38

## (5) 施設修繕・改修「市単独事業」

(円)

工 事 名	施工地	請 負 業 者 (委託業者)	事 業 費	事 業 内 容	完 成 年 月 日
春日市営住宅解体撤去 工事(107~109号棟)	山下町	(株)岡ノ谷組	工事費 68,453,000	解体一式	4. 2.24
春日市営住宅跡地車両 侵入防止柵設置工事	山下町	岩澤建設(株)	工事費 147,400	柵設置一式	3. 10.25
山辺南ハイツ屋外汚水 管汚水柵修繕	堀込町	(株)島田商事	修繕料 1,265,000	修繕一式	3. 7.19
外、市営住宅修繕20件			修繕料 14,335,678		
市営住宅(錦町、毛野第 一)内蛍光灯PCB調査業 務委託	錦町外	(株)協立電気工業所	委託料 1,042,800	調査一式	3. 8.20
外、調査業務委託5件			委託料 3,583,800		
			事業費計 88,827,678	財源内訳 使 20,374,678 市債 68,400,000 一般 53,000	

## (6) 指定管理施設

(円)

施設名	指定管理者	指定管理料	事業内容
足利市営住宅(江川町含む) 足利市特定賃貸住宅 足利市特定公共賃貸住宅	とちぎ県南不動産業協同組合	104,703,703	修繕等維持管理 使用料等徴収業務 入居・退去事務等
		事業費計 104,703,703	財源内訳 使 104,703,703

### 3 住宅建設

#### (1) 住環境整備事業「社会資本整備総合交付金事業」

(円)

工 事 名	施工地	請 負 業 者 (委託業者)	事 業 費	事 業 内 容	完 成 年 月 日
新山町市営住宅給水 設備改修工事(1~3 号棟)電気設備工事	新山町	(有)栗山電機商会	工事費 3,135,000	電気設備工事 一式	4. 3. 17
新山町市営住宅給水 設備改修工事(1~3 号棟)機械設備工事	新山町	(株)齋藤設備	工事費 25,531,000	機械設備工事 一式	4. 3. 8
新山町市営住宅給水 設備改修工事(4~6 号棟)電気設備工事	新山町	(株)協立電気工業所	工事費 3,025,000	電気設備工事 一式	4. 3. 8
新山町市営住宅給水 設備改修工事(4~6 号棟)機械設備工事	新山町	(株)西 城	工事費 25,113,000	機械設備工事 一式	4. 3. 8
五十部西山市営住宅 外壁等改修工事 (1号棟)	五十部 町	藤光建設(株)	工事費 30,074,000	外壁等改修工事 一式	4. 2. 24
合 計			事業費計 86,878,000	財源内訳 国 35,000,000 市債 51,800,000 一般 78,000	

### 4 令和元年東日本台風災害関連事業

#### (1) 被災住宅再建等利子補給金

令和元年東日本台風で被災された方々が、住宅再建のために金融機関から融資を受けた資金の利子を補給(1世帯当たりの対象融資限度額は500万円、利子補給金は5万円を限度とする。)

(件・円)

件 数	補 給 金
2	26,238
	事業費計 26,238
	財源内訳
	県 13,000
	一般 13,238

## 第7章 会計課

### 1 会計別収入支出

(円)

会計別	収入額	支出額	残額	備考
一般会計	59,924,194,186	56,530,137,723	3,394,056,463	翌年度へ繰越 〔財政調整基金 1,300,000,000 含 減債基金 230,000,000 含〕
介護保険（保険事業勘定）	13,656,620,011	13,536,126,670	120,493,341	翌年度へ繰越
国民健康保険（事業勘定）	14,698,897,000	14,628,532,367	70,364,633	翌年度へ繰越
後期高齢者医療	1,954,667,507	1,943,064,595	11,602,912	翌年度へ繰越
太陽光発電事業	55,236,634	55,142,272	94,362	翌年度へ繰越
（仮称）あがた駅北産業団地開発事業	768,717,698	765,505,698	3,212,000	翌年度へ繰越
合計	91,058,333,036	87,458,509,325	3,599,823,711	
歳入歳出外現金	9,504,869,191	9,015,213,050	489,656,141	翌年度へ繰越

### 2 歳計現金月別収支状況

(円・%)

月	収入額	収入総額に対する割合	支出額	支出総額に対する割合	月末残高	
3. 4	3,798,999,145	4.2	4,632,215,478	5.3	-833,216,333	
5	6,739,367,822	7.4	4,458,018,279	5.1	1,448,133,210	
6	7,125,268,274	7.8	7,072,712,884	8.1	1,500,688,600	
7	4,355,213,497	4.8	5,244,486,350	6.0	611,415,747	
8	5,731,969,527	6.3	5,197,089,005	5.9	1,146,296,269	
9	8,120,396,995	8.9	9,185,147,719	10.5	81,545,545	
10	4,197,339,735	4.6	5,820,343,429	6.7	-1,541,458,149	
11	7,369,823,536	8.1	5,959,961,832	6.8	-131,596,445	
12	7,731,146,429	8.5	8,345,205,694	9.5	-745,655,710	
4. 1	5,680,383,307	6.2	5,833,343,671	6.7	-898,616,074	
2	6,070,613,913	6.7	6,660,969,211	7.6	-1,488,971,372	
3	15,819,994,566	17.4	11,275,334,877	12.9	3,055,688,317	
小計	82,740,516,746	90.9	79,684,828,429	91.1		
出納	4	2,311,792,085	2.5	5,169,260,478	5.9	198,219,924
整理	5	6,006,024,205	6.6	2,604,420,418	3.0	3,599,823,711
期間	小計	8,317,816,290	9.1	7,773,680,896	8.9	
合計	91,058,333,036	100.0	87,458,509,325	100.0		

### 3 市制100周年記念事業

(円)

事業名	内容	枚数等	事業費	財源内訳
タイムカプセル 2021	80周年はがき等郵送	はがき 3,517 枚、メール 3 通	367,135	一般
タイムカプセル 2031	100周年はがき付チラシ配布、回収（保管）	はがき回収枚数 6,769 枚		367,135



# 第8章 議 会

## 1 組 織

### (1) 議 員 (令和 4年 3月31日現在) 定数24人

議席番号	氏 名	議席番号	氏 名	議席番号	氏 名
1	藤本秀樹	9	金子裕美	17	荻原久雄
2	鳥井康子	10	小林貴浩	18	柳 収一郎
3	中島真弓	11	横山育男	19	渡辺 悟
4	鶴貝大祐	12	吉田晴信	20	尾関栄子
5	末吉利啓	13	富永悦子	21	黒川貫男
6	須田瑞穂	14	大須賀幸雄	22	中山富夫
7	大谷弥生	15	斎藤昌之	23	西田智男
8	杉田 光	16	栗原 収	24	平塚 茂

※任期：元. 5. 1～ 5. 4. 30

### (2) 正副議長

議 長	副 議 長	就 任 年 月 日	退 任 年 月 日
柳 収一郎	横 山 育 男	元. 5. 16	3. 5. 27
栗 原 収	小 林 貴 浩	3. 5. 27	

### (3) 委員会等 (令和3年度中の就退任含む)

#### ア 議会運営委員会

委 員 長	副委員長	委 員	備 考
栗原 収	平塚 茂	鶴貝大祐 大谷弥生 金子裕美	定数5人 (～3. 5. 27)
横山育男	鶴貝大祐	須田瑞穂 大谷弥生 富永悦子	定数5人 ( 3. 5. 27～ ～4. 3. 15)
横山育男	鶴貝大祐	須田瑞穂 富永悦子 中山富夫	定数5人 ( 4. 3. 24～)

#### イ 常任委員会

##### (ア) 総務企画防災常任委員会 定数8人

委 員 長	副委員長	委 員	備 考
末吉利啓	吉田晴信	大谷弥生 富永悦子 斎藤昌之 栗原 収 荻原久雄 黒川貫男	3. 5. 27～

##### (イ) 民生環境水道常任委員会 定数8人

委 員 長	副委員長	委 員	備 考
杉田 光	藤本秀樹	鳥井康子 金子裕美 大須賀幸雄 柳 収一郎 渡辺 悟 西田智男	3. 5. 27～

(ウ) 教育経済建設常任委員会 定数8人

委員長	副委員長	委員			備考
中島真弓	鶴貝大祐	須田瑞穂 尾関栄子	小林貴浩 中山富夫	横山育男 平塚茂	3. 5.27～

(エ) 広報広聴常任委員会 定数10人

委員長	副委員長	部会	委員 (○印は部会長)		備考
小林貴浩	末吉利啓	広報部会	○藤本秀樹 中島真弓	鳥井康子 杉田光	～ 3. 5.27 会議8回開催
		広聴部会	○金子裕美 須田瑞穂	鶴貝大祐 大谷弥生	～ 3. 5.27 会議5回開催
金子裕美	須田瑞穂	広報部会	○杉田光 黒川貫男	大須賀幸雄 平塚茂	3. 5.27～ 会議9回開催
		広聴部会	○中島真弓 斎藤昌之	鳥井康子 西田智男	3. 5.27～ 会議3回開催

※令和2年8月31日より広報広聴委員会から広報広聴常任委員会に名称を変更。

ウ 特別委員会

(ア) 決算審査特別委員会

委員長	副委員長	委員	付託案件	設置期間
小林貴浩	藤本秀樹	全議員	令和2年度決算 (一般会計、特別会計、企業会計)	3. 9.15～ 9.16

(イ) 予算審査特別委員会

委員長	副委員長	委員	付託案件	設置期間
柳 収一郎	鶴貝大祐	全議員	令和4年度予算 (一般会計、特別会計、企業会計)	4. 3.16～ 3.17

(ウ) 公共施設建設・整備検討特別委員会

委員長	副委員長	委員	付託案件	設置期間
渡辺 悟 (～ 3. 5.27) 荻原久雄 ( 3. 5.27～)	末吉利啓	議長を 除く 全議員	公共施設の在り方や適正管理、有効活用等について調査・検討する。(検討施設：南部クリーンセンター、斎場及び市民会館)	元. 6.28～

2 会 議

(1) 本会議議案等処理状況

ア 本会議

(日、件)

区分	会期 (日数)	延べ 日数	市長提案					議員提案					選 挙	請 願	陳 情	計	
			条例 案	予算 案	決 算	人事 案	その 他	報 告	条例 案	書 意 案 見	決 定 案	決 議 案					その 他
令和3年 第4回臨時会	5.27 (1日間)	1	2			3	1	1			5			3			15
令和3年 第5回定例会	6.4～ 6.28 (25日間)	5	8	3		2	2	5			1						21
令和3年 第6回定例会	8.26～ 9.22 (28日間)	5	4	3	8	2	2	7		1		1					28
令和3年 第7回臨時会	10.19 (1日間)	1		1				1									2
令和3年 第8回定例会	11.30～12.22 (23日間)	6	10	3			3	1			1						18

令和4年第1回臨時会	1.20 (1日間)	1		1			1	1								3
令和4年第2回定例会	2.24~3.24 (29日間)	5	8	16		1	11	6	1		2	2				47
計	(108日間)	24	32	27	8	8	20	22	1	1	9	3		3		134

イ 付議事件

番 号	付 議 事 件	結 果
〔令和3年第4回臨時会〕		
議案第24号	足利市民会館条例の廃止について	5.27 原案可決
議案第39号	市長専決処分事項承認について	5.27 承認
議案第40号	財産の交換について	5.27 原案可決
議案第41号	副市長の選任について	5.27 同意
議案第42号	監査委員の選任について	5.27 同意
議案第43号	固定資産評価員の選任について	5.27 同意
報告第7号	市長専決処分事項報告について	5.27 受理
決定案第3号	議長の辞職について	5.27 許可
決定案第4号	副議長の辞職について	5.27 許可
決定案第5号	議会運営委員の選任について	5.27 選任
決定案第6号	常任委員の選任について	5.27 選任
決定案第7号	公共施設建設・整備検討特別委員の選任について	5.27 選任
選挙第1号	議長の選挙	5.27 当選
選挙第2号	副議長の選挙	5.27 当選
選挙第3号	栃木県後期高齢者医療広域連合議会議員の選挙	5.27 当選
〔令和3年第5回定例会〕		
議案第44号	令和3年度足利市一般会計補正予算(第1号)について	6.4 原案可決
議案第45号	監査委員の選任について	6.4 同意
議案第46号	令和3年度足利市一般会計補正予算(第2号)について	6.28 原案可決
議案第47号	職員のサービスの宣誓に関する条例の改正について	6.28 原案可決
議案第48号	足利市固定資産評価審査委員会条例の改正について	6.28 原案可決
議案第49号	足利市介護保険条例等の改正について	6.28 原案可決
議案第50号	足利市国民健康保険条例等の改正について	6.28 原案可決
議案第51号	足利市地区計画の区域内における建築物の制限に関する条例の改正について	6.28 原案可決
議案第52号	足利市まちづくり応援基金条例の制定について	6.28 原案可決
議案第53号	足利市松田川ダムふれあい広場条例の改正について	6.28 原案可決
議案第54号	市有財産の無償譲渡について	6.28 原案可決
議案第55号	足利市運動場条例の改正について	6.28 原案可決
議案第56号	財産の取得について	6.28 原案可決
議案第57号	令和3年度足利市一般会計補正予算(第3号)について	6.28 原案可決
議案第58号	固定資産評価員の選任について	6.28 同意
報告第8号	令和2年度足利市一般会計繰越明許費繰越計算書について	6.4 受理
報告第9号	令和2年度足利市水道事業会計継続費繰越計算書について	6.4 受理
報告第10号	令和2年度足利市水道事業会計予算繰越計算書について	6.4 受理
報告第11号	令和2年度足利市下水道事業会計予算繰越計算書について	6.4 受理
報告第12号	令和2年度足利市一般会計事故繰越し繰越計算書について	6.4 受理
決定案第8号	人権擁護委員候補者の推薦に関する意見答申について	6.28 決定
〔令和3年第6回定例会〕		
議案第59号	足利市基本構想について	9.22 原案可決
議案第60号	足利市手数料条例の改正について	9.22 原案可決
議案第61号	令和3年度足利市一般会計補正予算(第4号)について	9.22 原案可決
議案第62号	足利市職員の特種勤務手当に関する条例の改正について	9.22 原案可決

番 号	付 議 事 件	結 果
議案第63号	令和3年度足利市介護保険特別会計（保険事業勘定）補正予算（第1号）について	9.22 原案可決
議案第64号	足利市家庭的保育事業等の設備及び運営に関する基準を定める条例及び足利市特定教育・保育施設及び特定地域型保育事業の運営に関する基準を定める条例の改正について	9.22 原案可決
議案第65号	財産の取得について	9.22 原案可決
議案第66号	足利市いじめ問題対策連絡協議会等条例の制定について	9.22 原案可決
議案第67号	令和2年度足利市一般会計決算について	9.22 認 定
議案第68号	令和2年度足利市介護保険特別会計（保険事業勘定）決算について	9.22 認 定
議案第69号	令和2年度足利市国民健康保険特別会計（事業勘定）決算について	9.22 認 定
議案第70号	令和2年度足利市後期高齢者医療特別会計決算について	9.22 認 定
議案第71号	令和2年度足利市太陽光発電事業特別会計決算について	9.22 認 定
議案第72号	令和2年度足利市水道事業会計利益の処分及び決算について	9.22 原案可決 及び認定
議案第73号	令和2年度足利市工業用水道事業会計利益の処分及び決算について	9.22 原案可決 及び認定
議案第74号	令和2年度足利市下水道事業会計利益の処分及び決算について	9.22 原案可決 及び認定
議案第75号	令和3年度足利市一般会計補正予算（第5号）について	9.22 原案可決
議案第76号	教育委員会委員の任命について	9.22 同 意
議案第77号	固定資産評価審査委員会委員の選任について	9.22 同 意
報告第13号	令和2年度足利市一般会計継続費精算報告書について	8.26 受 理
報告第14号	市長専決処分事項報告について	8.26 受 理
報告第15号	令和2年度足利市土地開発公社の経営状況を説明する書類について	8.26 受 理
報告第16号	令和2年度公益財団法人足利市みどり文化・スポーツ財団の経営状況を説明する書類について	8.26 受 理
報告第17号	令和2年度公益財団法人足利市民文化財団の経営状況を説明する書類について	8.26 受 理
報告第18号	令和2年度公益財団法人栃木県南地域地場産業振興センターの経営状況を説明する書類について	8.26 受 理
報告第19号	令和2年度足利市決算に係る健全化判断比率及び資金不足比率について	9.22 受 理
意見書案第1号	コロナ禍による厳しい財政状況に対処し地方税財源の充実を求める意見書について	9.22 原案可決
決議案第1号	足利市制100周年記念事業「足利市高校生議会」におけるまちづくりの提言の実現に関する決議について	8.26 決 議
〔令和3年 第7回臨時会〕		
議案第78号	令和3年度足利市一般会計補正予算（第6号）について	10.19 原案可決
報告第20号	市長専決処分事項報告について	10.19 受 理
〔令和3年 第8回定例会〕		
議案第79号	足利市職員の給与に関する条例等の改正について	11.30 原案可決
議案第80号	足利市地域公共交通会議条例の改正について	12.22 原案可決
議案第81号	足利市手数料条例の改正について	12.22 原案可決
議案第82号	令和3年度足利市一般会計補正予算（第9号）について	12.22 原案可決
議案第83号	工事請負契約について	12.22 原案可決
議案第84号	足利市母子生活支援施設条例の廃止について	12.22 原案可決
議案第85号	足利市国民健康保険条例の改正について	12.22 原案可決
議案第86号	財産の取得の変更について	12.22 原案可決

番 号	付 議 事 件	結 果
議案第 87号	足利市農業研修センター条例の廃止について	12.22 原案可決
議案第 88号	都市計画法第34条第11号の規定に基づく開発行為の許可基準に関する条例の改正について	12.22 原案可決
議案第 89号	足利市道路占用料徴収条例の改正について	12.22 原案可決
議案第 90号	足利市運動場条例の改正について	12.22 原案可決
議案第 91号	令和3年度足利市一般会計補正予算（第7号）について	12.10 原案可決
議案第 92号	職員の勤務時間、休日及び休暇に関する条例の改正について	12.22 原案可決
議案第 93号	財産の減額譲渡について	12.22 原案可決
議案第 94号	令和3年度足利市一般会計補正予算（第8号）について	12.21 原案可決
報告第 21号	市長専決処分事項報告について	11.30 受 理
決定案第9号	人権擁護委員候補者の推薦に関する意見答申について	12.22 決 定
〔令和4年 第1回臨時会〕		
議案第 1号	令和3年度足利市一般会計補正予算（第10号）について	1.20 原案可決
議案第 2号	財産の取得の変更について	1.20 原案可決
報告第 1号	市長専決処分事項報告について	1.20 受 理
〔令和4年 第2回定例会〕		
議案第 3号	令和3年度足利市一般会計補正予算（第11号）について	2.24 原案可決
議案第 4号	財産の取得の変更について	2.24 原案可決
議案第 5号	監査委員の選任について	2.24 同 意
議案第 6号	令和3年度足利市一般会計補正予算（第12号）について	3.24 原案可決
議案第 7号	足利市新クリーンセンターの整備・運営事業者等の選定手続に関する条例の制定について	3.24 原案可決
議案第 8号	財産の取得について	3.24 原案可決
議案第 9号	足利市事務分掌条例等の改正について	3.24 原案可決
議案第 10号	町及び字の区域の変更について	3.24 原案可決
議案第 11号	一般職の任期付職員の採用及び給与の特例に関する条例の改正について	3.24 原案可決
議案第 12号	足利市行政財産使用料条例の改正について	3.24 原案可決
議案第 13号	足利市重度心身障害者医療費助成条例の改正について	3.24 原案可決
議案第 14号	令和3年度足利市介護保険特別会計（保険事業勘定）補正予算（第2号）について	3.24 原案可決
議案第 15号	足利市児童養護施設泗水学園の指定管理者の指定について	3.24 原案可決
議案第 16号	足利市国民健康保険条例の改正について	3.24 原案可決
議案第 17号	令和3年度足利市国民健康保険特別会計（事業勘定）補正予算（第1号）について	3.24 原案可決
議案第 18号	令和3年度足利市太陽光発電事業特別会計補正予算（第1号）について	3.24 原案可決
議案第 19号	令和3年度足利市（仮称）あがた駅北産業団地開発事業特別会計補正予算（第1号）について	3.24 原案可決
議案第 20号	足利市松田川ダムふれあい広場の指定管理者の指定について	3.24 原案可決
議案第 21号	足利市都市公園（地区公園、近隣公園及び都市緑地）の指定管理者の指定について	3.24 原案可決
議案第 22号	足利市都市公園（総合公園及び街区公園）の指定管理者の指定について	3.24 原案可決
議案第 23号	市道路線の認定、廃止及び変更について	3.24 原案可決
議案第 24号	足利市営住宅等（足利市営住宅、高齢者専用住宅、足利市特定賃貸住宅及び足利市特定公共賃貸住宅）の指定管理者の指定について	3.24 原案可決
議案第 25号	足利市民プラザ及び足利市男女共同参画センターの指定管理者の指定について	3.24 原案可決

番 号	付 議 事 件	結 果
議案第26号	足利市運動施設（足利市運動場及び足利市民体育館）の指定管理者の指定について	3.24 原案可決
議案第27号	令和4年度足利市一般会計予算について	3.24 原案可決
議案第28号	令和4年度足利市介護保険特別会計（保険事業勘定）予算について	3.24 原案可決
議案第29号	令和4年度足利市国民健康保険特別会計（事業勘定）予算について	3.24 原案可決
議案第30号	令和4年度足利市後期高齢者医療特別会計予算について	3.24 原案可決
議案第31号	令和4年度足利市太陽光発電事業特別会計予算について	3.24 原案可決
議案第32号	令和4年度足利市（仮称）あがた駅北産業団地開発事業特別会計予算について	3.24 原案可決
議案第33号	令和4年度足利市水道事業会計予算について	3.24 原案可決
議案第34号	令和4年度足利市工業用水道事業会計予算について	3.24 原案可決
議案第35号	令和4年度足利市下水道事業会計予算について	3.24 原案可決
議案第36号	足利市の美しい山林を火災から守る条例の制定について	3.24 原案可決
議案第37号	令和3年度足利市一般会計補正予算（第13号）について	3.24 原案可決
議案第38号	足利市職員の育児休業等に関する条例の改正について	3.24 原案可決
議案第39号	足利市議会委員会条例の改正について	3.24 原案可決
報告第2号	市長専決処分事項報告について	2.24 受 理
報告第3号	令和4年度足利市土地開発公社の経営状況を説明する書類について	3.24 受 理
報告第4号	令和4年度公益財団法人足利市みどり文化・スポーツ財団の経営状況を説明する書類について	3.24 受 理
報告第5号	令和4年度公益財団法人足利市民文化財団の経営状況を説明する書類について	3.24 受 理
報告第6号	令和4年度公益財団法人栃木県南地域地場産業振興センターの経営状況を説明する書類について	3.24 受 理
報告第7号	市長専決処分事項報告について	3.24 受 理
決議案第1号	中橋の早期架け替えを求める決議について	2.24 決 議
決議案第2号	ロシアによるウクライナへの侵攻に抗議する決議について	3. 8 決 議
決定案第1号	議会運営委員の選任について	3.24 選 任
決定案第2号	人権擁護委員候補者の推薦に関する意見答申について	3.24 決 定

(2) 委員会等審査状況

ア 常任委員会及び特別委員会等

(回、件)

区 分	開催回数	審査案件				調査事件	請願	陳情	計
		条例案	予算案	決算	その他				
総務企画防災常任委員会	5	14	6		6			26	
民生環境水道常任委員会	5	8	5		1			14	
教育経済建設常任委員会	6	9	1		10			20	
広報広聴常任委員会	7								
議会運営委員会	24								
決算審査特別委員会	2			8				8	
予算審査特別委員会	2		9					9	
公共施設建設・整備検討特別委員会	9								
計	60	31	21	8	17			77	

イ 常任委員会視察

新型コロナウイルス感染症の感染状況を鑑み、予定していた常任委員会視察を中止とした。

## (3) その他の会議

(回)

会 議 名	開催回数	会 議 名	開催回数	会 議 名	開催回数
各派幹事長会議	37	常任委員会正副委員長会議	7	I C T推進委員会	4
全員協議会	19	議会運営協議会	4	広報広聴常任委員会広報部会	9
総務企画防災常任委員協議会	9	公共施設建設・整備検討特別委員会理事会	8	広報広聴常任委員会広聴部会	3
民生環境水道常任委員協議会	6	議会改革推進協議会	3	議会基本条例達成状況検証会議	2
教育経済建設常任委員協議会	8	議会改革推進協議会理事会	9		

## (4) 災害時BCP（業務継続計画）に基づく対応等

- ア 災害対策支援本部会議（災害時対策訓練を含む） 4回  
 イ 新型コロナウイルス感染症に係る連絡会議 4回

## 3 議会ICT化への対応

## (1) タブレット端末の導入

(円)

事業名	業者	事業費	内 容
タブレット端末利用料	わたらせテレビ(株)外2社	1,965,828	タブレット端末導入及び通信サービス利用料、インターネット接続料等

## (2) インターネット映像配信

## ア インターネット映像配信業務の委託

(円)

事業名	業者	事業費	内 容
足利市議会インターネット映像配信業務委託	わたらせテレビ(株)	2,508,000	本会議ライブ配信及びVOD配信、常任委員会VOD配信の業務委託

## イ インターネット映像配信アクセス数

(日、件)

区 分	内 訳	配信日数	アクセス数
ライブ配信	本会議	25	2,947
VOD配信	本会議及び常任委員会	365	5,595

## 4 その他

## (1) 議員報酬等（報酬月額 議長 587,000円、副議長 537,000円、議員 498,000円）

- 報酬 144,959,996円  
 期末手当 56,926,976円

## (2) 政務活動費（議員一人当たり月額 50,000円）

- 交付額 8,614,994円

## (3) 会議録調製委託 (円)

委託会議名	請負業者(委託業者)	委託費
令和3年第2回臨時会	株会議録センター	22,000
令和3年第3回定例会	株会議録センター	396,000
令和3年第4回臨時会	株会議録センター	55,000
令和3年第5回定例会	株会議録センター	209,000
令和3年第6回定例会	株会議録センター	297,000
令和3年第7回臨時会	株会議録センター	11,000
令和3年第8回定例会	株会議録センター	297,000
令和4年第1回臨時会	株会議録センター	11,000
合計		1,298,000

## (4) 市議会だよりの発行 (ページ・部・円)

発行号	発行日	ページ数	発行部数	発行費
第358号	3. 5. 1	12	57,220	553,889
第359号	3. 8. 1	12	57,120	552,921
第360号	3.11. 1	12	57,130	553,018
第361号	4. 2. 1	12	57,180	553,502
合計				2,213,330

## (5) 本会議傍聴者数 (人)

区分	傍聴者数
令和3年第4回臨時会	0
令和3年第5回定例会	96
令和3年第6回定例会	34
令和3年第7回臨時会	0
令和3年第8回定例会	24
令和4年第1回臨時会	0
令和4年第2回定例会	28
合計	182

## (6) 議会報告会等

## ア 中学生への出前授業

インターネットを活用した動画配信による出前授業の実施 1回

## イ 議会報告会

インターネットを活用した動画配信による議会報告の実施 2回

## (7) 他市町村議会等の行政視察受け入れ(リモートによる受け入れを含む)

なし

## (8) 市制100周年記念事業 高校生議会(8.1開催)

次代を担う若者に政治を身近に感じてもらうため、市制100周年記念事業実行委員会は高校生議会を開催しました。これに対し、市議会として全面協力をしました。市内の高校に通う生徒29名が高校生議員として参加し、執行機関に対する一般質問を行うとともに、市議会に対し9項目からなるまちづくりへの提言を提出しました。



# 第9章 上下水道部

## 第1節 企業経営課

### 1 庶務

(1) 例規の制定改廃（公営企業の管理規程を含む。） (件)

令和3年度制定改廃件数												令和3年度末例規数			
条 例			規 則			規 程			計			条 例	規 則	規 程	計
制 定	改 正	廃 止	制 定	改 正	廃 止	制 定	改 正	廃 止	制 定	改 正	廃 止				
				2						2		10	5	28	43

(2) 給水普及状況 (戸・人・%)

区 分	行政区域内 (A)		現在給水 (B)		普及率(B)/(A)	
	戸数	人口	戸数	人口	戸数	人口
水 道 事 業	67,136	143,298	65,636	140,044	97.8	97.7

### 2 財務

(1) 予算額

ア 水道事業 (千円)

区 分	議決年月日	収益的収支		資本的収支	
		収 入	支 出	収 入	支 出
当 初 予 算	3.3.24	2,486,500	2,343,400	414,500	1,716,600

イ 工業用水道事業 (千円)

区 分	議決年月日	収益的収支		資本的収支	
		収 入	支 出	収 入	支 出
当 初 予 算	3.3.24	166,900	150,500	100	111,500

ウ 下水道事業 (千円)

区 分	議決年月日	収益的収支		資本的収支	
		収 入	支 出	収 入	支 出
当 初 予 算	3.3.24	4,053,000	3,931,700	2,845,000	4,184,300

## (2) 決算額

## ア 水道事業

(千円)

収 益 の 収 支				資 本 の 収 支			
事業収益	前年度 比較増減	事業費用	前年度 比較増減	資本的 収 入	前年度 比較増減	資本的 支 出	前年度 比較増減
2,515,938	-35,800	2,223,870	3,183	344,325	-194,492	1,536,920	-171,046

## イ 工業用水道事業

(千円)

収 益 の 収 支				資 本 の 収 支			
事業収益	前年度 比較増減	事業費用	前年度 比較増減	資本的 収 入	前年度 比較増減	資本的 支 出	前年度 比較増減
164,846	1,560	135,206	-56	0	-13,992	23,980	-23,280

## ウ 下水道事業

(千円)

収 益 の 収 支				資 本 の 収 支			
事業収益	前年度 比較増減	事業費用	前年度 比較増減	資本的 収 入	前年度 比較増減	資本的 支 出	前年度 比較増減
4,153,716	-315,139	3,830,186	-252,770	2,775,887	118,644	4,091,006	-29,933

## (3) 企業債の状況

(千円)

借入先別	財政融資資金	簡保資金	地方公共団体 金 融 機 構	市中銀行等	計
水道事業現債額	1,147,263		3,311,841	112,606	4,571,710
下水道事業現債額	2,738,058	11,404,048	8,390,490	7,461,894	29,994,490

### 3 検 査

#### (1) 検査実績

(件)

水道建設工事・委託	給水装置工事	排水設備工事	計
1	1,421	558	1,980

### 4 営 業

#### (1) 水道料金

##### ア 水道料金等調定及び収納状況

(千円・件・%)

	調定金額 (A)	調定件数	収納金額 (B)	収納件数	収納率(B)/(A)
水道料金	2,209,721	417,320	2,152,748	407,497	97.4
加入金	36,608	492	35,235	470	96.2
手数料(給水)	3,926	2,872	3,727	2,712	94.9
手数料(排水)	1,732	1,649	1,656	1,562	95.6
工業用水道料金	154,310	132	154,310	132	100.0

※千円未満を四捨五入して表示しているため、合計額が不一致となる場合があります。

##### イ 水道料金口座振替状況

(栓・件・%)

給水栓数	口座振替件数	加入率
68,882	49,412	71.7

#### (2) 水道メーター検針業務

(栓・件)

計量栓数	検針件数	
	月平均	年間計
82,643	41,230	494,760

#### (3) 水道メーター取付取替業務

(件)

新設	取替	計
613	4,514	5,127

※取替件数は、増径 21 件と減径 14 件を含みます。

#### (4) 開閉栓業務

(件)

開栓	閉栓	閉開栓
6,321	6,627	1,404

#### (5) 下水道等使用料調定及び収納状況

(千円・件・%)

	調定金額 (A)	調定件数	収納金額 (B)	収納件数	収納率(B)/(A)
下水道等使用料	1,786,244	269,415	1,735,477	262,559	97.2

※千円未満を四捨五入して表示しているため、合計額が不一致となる場合があります。

5 給排水

(1) 給水装置工事

(件)

新設工事	増改・止水栓までの工事	計
474	945	1,419

(2) 排水設備工事

(件)

新設工事	改築（浄化槽・便槽）	増設工事	計
441	155	153	749

## 第 2 節 水道施設課

### 1 水道事業

#### (1) 配水量実績

総配水量	1日平均配水量	1日最大配水量	1人1日平均配水量
23,269,120 m <sup>3</sup> /年	63,751 m <sup>3</sup> /日	67,886 m <sup>3</sup> /日	455 ℓ/人・日

#### (2) 配水管布設実績

(m)

種 別	内 訳							計
	75mm 未満	75mm 以上	100mm 以上	150mm 以上	200mm 以上	250mm 以上	300mm 以上	
鑄鉄管(DIP)		405.3	799.4	673.7	230.2		250.7	2,359.3
ポリエチレン管(PP)	2,355.5							2,355.5
ステンレス管(SUS)								
合 計	2,355.5	405.3	799.4	673.7	230.2		250.7	4,714.8

#### (3) 建設改良

##### ア 施設改良

(円)

工 事 名	施工地	請負業者 (委託業者)	事 業 費	事 業 内 容	完 成 年 月 日
足利市水道施設 機械電気設備更新 実施設計業務委託	西新井町外	㈱日本水道設計社 栃木事務所	4,800,000	実施設計 一式	4.3.18
外、業務委託1件			924,000		
業 務 委 託 小 計			5,724,000		
本城配水場 2号送水ポンプ更新工事	本城一丁目	(株)齋藤設備	7,205,000 うち2年度からの繰越 7,205,000	送水ポンプ 1台	3.7.7
大前浄水場 4号送水ポンプ等更新工事	大前町	(株)齋藤設備	29,150,000	送水ポンプ 1台 吐出電動弁 1基 逆止弁 1基 フート弁 1基	4.3.15
田中増圧場 配水ポンプ等更新工事	八幡町	(株)齋藤設備	7,700,000	配水ポンプ 2台 ポンプ制御盤 1面	

工 事 名	施工地	請負業者 (委託業者)	事 業 費	事 業 内 容	完 成 年 月 日
叶花増圧場 2号配水ポンプ等更新工事	小俣町	森村工業(株)	6,435,000	配水ポンプ 1台 逆止弁 1基 仕切弁 1基	4.2.16
南部浄水場外 遠方監視装置更新工事 (分割1号)	西新井町外	(株)半田工電社	35,000,000	南部浄水場遠方監視装置 一式 今福浄水場遠方監視装置 一式 白髭浄水場遠方監視装置 一式 坂西浄水場遠方監視装置 一式 小俣配水場遠方監視装置 一式 江川配水場遠方監視装置 一式 鹿野増圧場遠方監視装置 一式	
南部浄水場外 遠方監視装置更新工事 (分割2号)	西新井町外	(株)渡辺電設	84,700,000	南部浄水場遠方監視装置 一式 稲岡浄水場遠方監視装置 一式 毛野配水場遠方監視装置 一式 名草中町配水場遠方監視装置 一式 松田配水場遠方監視装置 一式 本城配水場遠方監視装置 一式 名草中町増圧場遠方監視装置 一式	4.3.17
南部浄水場外 遠方監視装置更新工事 (分割3号)	西新井町外	(有)青山電気	69,520,000	南部浄水場遠方監視装置 一式 山下配水場遠方監視装置 一式 上松田配水場遠方監視装置 一式 五十部増圧場遠方監視装置 一式 松田増圧場遠方監視装置 一式 上松田増圧場遠方監視装置 一式	4.3.17
坂西浄水場 次亜塩素酸ナトリウム消毒設備 更新工事(電気設備工事)	小俣南町	戸塚電工(株)	9,800,000	次亜注入制御盤 1面 残留塩素計 1台	
坂西浄水場 次亜塩素酸ナトリウム消毒設備 更新工事(機械設備工事)	小俣南町	森村工業(株)	8,800,000	次亜貯留槽 2基 次亜小出槽 2基 次亜ポンプ 4台	
南部浄水場 1号・3号配水ポンプインバータ装置等更新工事	西新井町	戸塚電工(株)	11,400,000	インバータ装置 2基 コンバータ装置 2基	
小俣北町中区増圧場 1号配水ポンプ等更新工事	小俣町	(株)西城	6,490,000	配水ポンプ 1台 逆止弁 1基 仕切弁 1基	4.2.16

工 事 名	施工地	請負業者 (委託業者)	事 業 費	事 業 内 容	完 成 年 月 日
樺崎馬坂増圧場 配水ポンプ等更新工事	樺崎町	(株)西城	20,790,000	配水ポンプ 2台 ポンプ制御盤 1面 受水槽 1基	4.3.16
小俣北町高区増圧場 1号配水ポンプ等更新工事	小俣町	森村工業(株)	6,490,000	配水ポンプ 1台 逆止弁 1基 仕切弁 1基	4.3.16
白髭浄水場 監視カメラ更新工事	小俣町	(有)栗山電機商会	3,000,000	屋外監視カメラ 2台 屋内監視カメラ 1台 ITV 制御盤 1面	
樺崎赤坂増圧場 配水ポンプ等更新工事	樺崎町	(株)齋藤設備	6,100,000	配水ポンプ 2台 ポンプ制御盤 1面 受水槽 1基	
外、施設改良4件			7,810,000		
施設改良 小計			320,390,000 うち2年度からの繰越 7,205,000		
施設改良 合計			326,114,000 うち2年度からの繰越 7,205,000		

イ 配水管整備

(円)

工 事 名	施工地	請負業者 (委託業者)	事 業 費	事 業 内 容	完 成 年 月 日
舗装復旧工事 県道足利太田線外	通三丁目	ヤマザキ建興(株)	7,062,000	L=149.8m A=380 m <sup>2</sup>	4.3.11
舗装復旧 小計			7,062,000		
配水管更新工事 市道毛野新町2丁目1号線	毛野新町-丁目外	田島設備(有)	8,382,000	PPφ50mm L=149.2m	3.8.11
配水管布設工事 市道板倉町45号線外	板倉町	(有)樋口製作所	8,602,000	PPφ50mm L=169.0m	3.8.24
配水管布設工事 市道田島町33号線	田島町	(株)総合設備	5,951,000	PPφ50mm L=95.0m	3.7.27

工 事 名	施工地	請負業者 (委託業者)	事 業 費	事 業 内 容	完 成 年 月 日
配水管布設工事 市道福居町77号線	福居町	(株)西城	16,632,000	DIP φ 75mm~100mm L=164.0m	3.8.31
配水管更新工事 市道利保町1丁目34号線外	利保町一丁目	(株)齋藤設備	15,224,000	PP φ 50mm L=196.8m	3.10.13
配水管更新工事 市道名草下町1号線	名草下町外	(有)樋口製作所	16,852,000	DIP φ 100mm~150mm L=206.0m	3.12.9
配水管布設工事 市道百頭町15号線	百頭町	(株)総合設備	6,710,000	PP φ 50mm L=124.1m	3.12.22
配水管更新工事 市道大正町4号線外	大正町外	(株)齋藤設備	21,483,000	PP φ 50mm L=535.0m	4.2.1
配水管更新工事 市道伊勢南町9号線外	永楽町外	田代水道(有)	42,163,000	DIP φ 75mm~100mm PP φ 50mm L=371.3m	4.3.30
配水管更新工事 市道月谷町20号線	月谷町	(有)小林利一商店	11,121,000	PP φ 50mm L=262.5m	4.3.22
配水管更新工事 市道小俣町181号線外	小俣町	田島設備(有)	5,643,000	PP φ 50mm L=109.0m	4.3.24
配水管移設工事 県道飛駒足利線	通二丁目	(株)島田商事	23,331,000	DIP φ 75mm~200mm L=108.1m	3.11.11
配水管布設工事 国道293号	助戸新山町	(有)出原設備	20,570,000	DIP φ 75mm~150mm L=213.6m	4.3.30
配水管移設工事 国道293号	東砂原後町	(株)西城	9,559,000	DIP φ 75mm~100mm PP φ 50mm L=63.7m	4.3.11
配水管移設工事 市道大月菅田通り	利保町	(株)西城	7,600,000	DIP φ 100mm~250mm L=55.3m	
外、配水管布設 11 件			19,118,000		
配水管布設 小計			238,941,000		
消火栓改修工事 市道観音坂通り	板倉町	森村工業(株)	1,254,000	消火栓 φ 75mm 1 基	4.3.10
外、消火栓改修関連 3 件			2,750,000		



工 事 名	施工地	請負業者 (委託業者)	事 業 費	事 業 内 容	完 成 年 月 日
消 火 栓 改 修 関 連 小 計			4,004,000		
配水管布設工事 都市計画道路3・4・120号野州山辺駅北線外	借宿町外	(有)出原設備	8,160,000 うち2年度からの繰越 8,160,000	DIP φ 100mm ~ 200mm L=152.9m	3. 8. 12
配水管布設工事 区画道路 52 号線	八幡町	(株)総合設備	5,005,000	DIP φ 75mm L=56.7m	3. 11. 10
配水管布設工事 区画道路 68 号線外	借宿町	(有)樋口製作所	2,000,000	DIP φ 75mm ~ 100mm PP φ 50mm L=35.8m	
外、区画整理事業関連3件			6,435,000		
区 画 整 理 事 業 関 連 小 計			21,600,000 うち2年度からの繰越 8,160,000		
配水管布設替工事 市道助戸3丁目24号線外	助戸三丁目	(株)齋藤設備	25,520,000	DIP φ 100mm ~ 150mm PP φ 50mm L=172.0m	3. 10. 5
配水管布設替工事 市道通4丁目11号線外	通四丁目外	森村工業(株)	26,950,000	DIP φ 75mm ~ 100mm PP φ 50mm L=213.8m	3. 10. 8
配水管布設替工事 市道家富町5号線	家富町	(株)西城	28,820,000	DIP φ 100mm ~ 150mm PP φ 50mm L=252.1m	3. 11. 19
配水管布設替工事 市道通1丁目2号線外	通一丁目外	(有)小林利一商店	9,339,000	PP φ 50mm L=172.4m	4. 2. 9
配水管布設替工事 市道伊勢町2丁目1号線外	伊勢町二丁目外	(有)出原設備	23,815,000	DIP φ 150mm ~ φ 200mm PP φ 50mm L=133.4m	4. 3. 30
配 水 管 布 設 替 小 計			114,444,000		
配 水 管 整 備 合 計			386,051,000 うち2年度からの繰越 8,160,000		

ウ 施設整備

(円)

工 事 名	施工地	請負業者 (委託業者)	事 業 費	事 業 内 容	完 成 年 月 日
中川浄水場ポンプ井 耐震補強工事 (令和2~4年度)	中川町	大協・鈴木 特定建設工事 共同企業体	167,058,000 (全体事業費 398,123,000)	耐震補強工(コンクリート増し 打ち t=200,300mm) 450 m <sup>3</sup> 防食塗装工 2,425 m <sup>2</sup> 送水管移設工φ700mm 一式	
工 事 請 負 小 計			167,058,000		
配水管布設工事 県道飛駒足利線その3	利保町	株齋藤設備	27,192,000	DIPφ300mm PPφ50mm L=493.1m	4.3.29
配 水 管 布 設 小 計			27,192,000		
施 設 整 備 合 計			194,250,000		

(4) 水道管修繕工事

(件)

修繕件数	内 訳		合 計
	配 水 管	給 水 管	
直 営		107	107
委 託	21	572	593
合 計	21	679	700

(5) 漏水調査

(件)

委 託 名	調 査 延 長	漏 水 発 見 件 数	内 訳	
			配 水 管	給 水 管
上水道管漏水調査 業務委託(坂西水系)	106km	34		34
上水道管漏水調査 業務委託(今福水系外)	184km	77	5	72

2 工業用水道事業

(1) 配水量

水源別	需要者数	契約水量	総配水量
常見水源	6 社	17,760 m <sup>3</sup> /日	5,250,691 m <sup>3</sup> /年
田中水源	5 社	4,848 m <sup>3</sup> /日	1,040,574 m <sup>3</sup> /年
合計	11 社	22,608 m <sup>3</sup> /日	6,291,265 m <sup>3</sup> /年

(2) 建設改良工事

ア 施設改良

(円)

工事名	施工地	請負業者 (委託業者)	事業費	事業内容	完成 年月日
足利市水道施設 機械電気設備更新 実施設計業務委託	西新井町外	㈱日本水道設計社 栃木事務所	480,000	実施設計 一式	4.3.18
業務委託 小計			480,000		
常見水源取水場 遠方監視装置更新工事	常見町外	小林電設㈱	20,200,000	南部浄水場遠方監視装置 一式 常見水源事務所遠方監視装置 一式 1号井戸遠方監視装置 一式 2号井戸遠方監視装置 一式 3号井戸遠方監視装置 一式 4号井戸遠方監視装置 一式 5号井戸遠方監視装置 一式 9号井戸遠方監視装置 一式	
外、施設改良 1 件			3,300,000		
施設改良 小計			23,500,000		
施設改良 合計			23,980,000		

### 第 3 節 下水道施設課

#### 1 公共下水道事業

(1) 計画に対する整備状況 (ha・%)

基本計画面積(A)	事業計画面積(B)	令和3年度末 整備済面積(C)	基本計画面積 に対する整備率 (C) / (A)	事業計画面積 に対する整備率 (C) / (B)
3,210	3,110	2,875	89.6	92.4

(注) 事業計画面積 (B) …下水道法第4条に規定する事業計画において定めた予定処理区域

(2) 実施状況(管路等)

事業区分	令和3年度施工			令和3年度末状況		
	合流管	分流管		合流管	分流管	
		汚水	雨水		汚水	雨水
整備面積 (ha)		10		274	2,601	290
管きよ延長 (m)		1,860		77,146	655,852	12,663
マンホール (個)		42		2,115	18,464	152
汚水柵 (個)		64		7,816	49,268	
雨水柵 (個)				7,092		844

(3) 公共下水道普及状況

ア 普及率 (人・%)

令和3年度末		
行政人口 (A)	処理区域内人口 (B)	普及率 (B) / (A) × 100
143,298	111,614	77.9

イ 接続率 (人・戸・%)

令和3年度末		
処理区域内人口 (C)	接続人口 (D)	接続率 (D) / (C) × 100
111,614	90,658	81.2
処理区域内世帯数 (E)	接続世帯数 (F)	接続率 (F) / (E) × 100
52,946	41,952	79.2

(注) 平成24年度より住民基本台帳に外国人が含められたため、外国人を含んだ数値となっています。

2 令和3年度事業実績

(1) 公共下水道事業

ア 管きょ建設等

①国庫補助事業 「社会資本整備総合交付金」

(円)

工 事 名	施工地 (位置)	請 負 業 者 (委託業者)	事 業 費	事 業 内 容	完成年月日
福富堀込汚水幹線 支線築造工事 (第1工区)	問 屋 町	(株)中家組	25,399,000	φ200mm 延長 236.0m マンホール 4か所	4. 1. 28
問屋福居汚水幹線 支線築造工事 (第2工区)	問 屋 町	三興工業(株)	16,566,000	φ200mm 延長 168.3m マンホール 3か所	4. 3. 3
福富堀込汚水幹線 支線築造工事 (第3工区)	問 屋 町	(株)修和建设	16,698,000	φ200mm 延長 161.1m マンホール 3か所	4. 3. 10
福富堀込汚水幹線 支線築造工事 (第4工区)	問 屋 町	マクタ建設(株)	8,900,000	φ200mm 延長 212.5m マンホール 5か所	
鷗木中川汚水幹線 支線築造工事 (第5工区)	八 幡 町	豊島建設(株)	2,871,000	φ200mm 延長 39.7m マンホール 2か所	4. 3. 17
福富堀込汚水幹線 支線築造工事 (第6工区)	問 屋 町	(株)中家組	2,500,000	φ200mm 延長 69.0m マンホール 1か所	
ストックマネジ メント計画策定 業務委託	通一丁目外	(株)建設技術研究所 栃木事務所	12,628,000	委託面積 274ha ストックマネジ メント 計画策定 一式	4. 3. 15
ストックマネジ メント計画策定 に伴う管路施設 調査業務委託	伊 勢 町 三 丁 目 外	豊島建設(株)	2,772,000	本管調査工 延長 1,128m マンホール蓋調査工 33基	4. 3. 15

(円)

工 事 名	施工地 (位置)	請 負 業 者 (委託業者)	事 業 費	事 業 内 容	完成年月日
生活排水処理構想 策定業務委託	足利市全域	(株)建設技術研究所 栃木事務所		業務面積 17,776ha 生活排水処理構想策定 一式 (4年度へ繰越)	
鷗木中川汚水幹線 支線築造工事 (第4工区)	八 幡 町	マクタ建設(株)	5,082,000 うち2年度からの繰越 5,082,000	φ200mm 延長 147.2m マンホール 3か所	3. 8. 6
管路施設長寿命化 対策 管渠改築工 事その5	大 橋 町 二 丁 目・ 丸 山 町	ヤマザキ建興(株)	4,522,000 うち2年度からの繰越 4,522,000	管きよ更生工 延長 74.4m 管口仕上工 14か所	3. 6. 8
小 計			事業費計 97,938,000 うち2年度からの繰越 9,604,000		

## ②単独事業(起債対象)

(円)

工 事 名	施工地 (位置)	請 負 業 者 (委託業者)	事 業 費	事 業 内 容	完成年月日
合流地区取付管 等改築工事その1	大 橋 町 二 丁 目 外	丸山建設工業(株)	17,523,000	取付管等改築 46 か所	3. 12. 10
合流地区取付管 等改築工事その2	伊 勢 町 二 丁 目	(株)中家組	12,320,000	取付管等改築 45 か所	3. 12. 22
合流地区取付管 等改築工事その1 (緊急)	大 橋 町 二 丁 目	丸山建設工業(株)	979,000	取付管等改築 1 か所	3. 7. 6
合流地区取付管 等改築工事その2 (緊急)	大 橋 町 二 丁 目	(株)中家組	913,000	取付管等改築 1 か所	4. 2. 22
小俣町地区築造 工事(第A工区)	小 俣 町	(株)吉建	8,569,000	φ150mm 延長 45.0m マンホール 2 か所	4. 2. 8
山辺西部土地区 画整理地区築造 工事 (第B工区)	借 宿 町	トウワ建設(株)	1,298,000	φ200mm 延長 24.0m	3. 5. 14
山辺西部土地区 画整理地区その2 築造工事 (第B-2工区)	借 宿 町	(株)中家組	407,000	φ200mm 延長 10.0m	3. 8. 4
元学町地区築造工 事(第C工区)	元 学 町	豊島建設(株)	8,327,000	φ150mm 延長 88.0m マンホール 3 か所	3. 10. 12
山下町地区築造工 事(第D工区)	山 下 町	豊島建設(株)	1,298,000	φ150mm 延長 8.8m マンホール 1 か所	4. 3. 23

(円)

工 事 名	施工地 (位置)	請 負 業 者 (委託業者)	事 業 費	事 業 内 容	完成年月日
公共ます新設工事 (K-1 外)	大久保町 外	大川設備 足利営業所 外	14,445,200	公共ます設置 87か所	4. 3.23
小俣町地区築造工 事(第Y工区)	小 俣 町	(株)吉建	2,167,000	φ150mm 延長 23.0m マンホール 3か所	3.10.13
堀込町地区築造工 事(第Y-2工区)	堀 込 町	(株)金子建設	1,265,000	φ150mm 延長 17.0m マンホール 1か所	4. 1.25
問屋福居污水幹線 支線築造工事 (第2工区)	問 屋 町	三興工業(株)	3,124,000	φ200mm 延長 22.0m マンホール 2か所	4. 3. 3
福富堀込污水幹線 支線築造工事 (第3工区)	問 屋 町	(株)修和建設	2,387,000	φ200mm 延長 15.9m マンホール 1か所	4. 3.10
大町地区管渠改築 工事その1	大 町	(株)吉建	14,454,000	管きよ更生工 延長 95.8m 管口仕上工 20か所	3.12.17
大町地区管渠改築 工事その2	大 町	トウワ建設(株)	12,045,000	管きよ更生工 延長 60.5m 管口仕上工 17か所	3.12.16
毛野新町地区管路 施設改築工事 その1	毛野新町 一丁目	岩澤建設(株)	28,072,000	管きよ更生工 延長 237.4m 管口仕上工 28か所	3.10. 6
毛野新町地区管路 施設改築工事 その2	毛野新町 二丁目・ 毛野新町 三丁目	(株)中家組	28,336,000	管きよ更生工 延長 299.7m 管口仕上工 26か所	3. 9.29



(円)

工 事 名	施工地 (位置)	請 負 業 者 (委託業者)	事 業 費	事 業 内 容	完成年月日
毛野新町地区管路 施設改築工事 その3	毛 野 新 町 二 丁 目 外	豊島建設(株)	24,156,000	管きよ更生工 延長 311.4m 管口仕上工 29か所	3.10.8
毛野新町地区管路 施設改築工事 その4	毛 野 新 町 三 丁 目	三興工業(株)	22,638,000	管きよ更生工 延長 238.1m 管口仕上工 19か所	3.10.12
南大町地区管路 施設改築工事 その1	南 大 町	(株)岡ノ谷組	24,904,000	管きよ布設替工 延長 110.0m 管きよ更生工 延長 135.3m 管口仕上工 12か所	4.3.18
南大町地区管路 施設改築工事 その2	南 大 町	丸山建設工業(株)	17,435,000	管きよ更生工 延長 189.0m 管口仕上工 14か所	4.3.18
福富町地区管路施 設改築工事	福 富 町	(株)金子建設	26,015,000	管きよ更生工 延長 299.4m 管口仕上工 25か所	3.10.7
福居町地区外管路 施設改築工事	福 居 町・ 朝 倉 町	大月建設(株)	18,062,000	管きよ更生工 延長 135.3m 管口仕上工 16か所	3.10.8
鹿島町地区管路施 設改築工事	鹿 島 町	藤光建設(株)	13,376,000	管きよ更生工 延長 127.7m 管口仕上工 12か所	4.2.18
マンホールポンプ 改築工事その1	山 下 町	(有)小林利一商店	8,305,000	マンホールポンプ・ 制御盤更新 一式	3.10.8

(円)

工 事 名	施工地 (位置)	請 負 業 者 (委託業者)	事 業 費	事 業 内 容	完成年月日
マンホールポンプ 改築工事その2	川 崎 町	(有)出原設備	7,953,000	マンホールポンプ・ 制御盤更新 一式	3.10.4
マンホールポンプ 改築工事その3	鹿島町・ 久松町	(株)植木工務店	4,367,000	マンホールポンプ更新 一式	3.11.10
袋川横断ゲート改 築工事	猿 田 町	(株)中家組	24,700,000	電動ゲート更新 2門 ゲート操作盤更新 1面	
ストックマネジ メント計画策定 業務委託	通一丁目外	(株)建設技術研究所 栃木事務所	473,000	委託面積 274ha ストックマネジメント 計画策定 一式	4.3.15
ストックマネジ メント計画策定 に伴う管路施設 調査業務委託	伊 勢 町 三 丁 目 外	豊島建設(株)	1,738,000	管きよ清掃工 一式	4.3.15
鷗木中川污水幹線 支線築造工事 (第4工区)	八 幡 町	マクタ建設(株)	11,000 うち2年度からの繰越 11,000	付帯工 一式	3.8.6
管路施設長寿命化 対策 管渠改築工事 その5	大 橋 町 二 丁 目・ 丸 山 町	ヤマザキ建興(株)	3,427,000 うち2年度からの繰越 3,427,000	管きよ更生工 延長 37.0m 管口仕上工 5か所	3.6.8
助戸仲町地区管路 施設改築工事	助 戸 仲 町	大吉建設(株)	4,488,000 うち2年度からの繰越 4,488,000	管きよ更生工 延長 40.9m 管口仕上工 3か所	3.6.7
袋川横断ゲート改 築工事に伴う実施 設計業務委託	猿 田 町	(株)水環境プラン ニング	4,450,000 うち2年度からの繰越 4,450,000	ゲート改築実施設計 一式	3.10.6
小 計			事業費計 364,427,200 うち2年度からの繰越 12,376,000		

イ 維持管理等

単独事業

(円)

工 事 名	施工地 (位置)	請 負 業 者 (委託業者)	事 業 費	事 業 内 容	完 成 年 月 日
下水道管きよ 及び雨水ます 清掃工事	通二丁目 外	岩澤建設(株) 外	22,210,203	管きよ清掃工 延長 6,732.6m 雨水ます等清掃工 1,135か所	4. 3. 25
管きよ等 補修工事	福居町 外	(株)岡ノ谷組 外	82,437,300	公共ます等補修 35か所 マンホール等補修 56か所 管きよ止水補修 延長 49.1m	4. 3. 29
県道拡幅箇所等 汚水ます移設 工事	西新井町 外	藤光建設(株) 外	7,276,500	汚水ます移設工 21か所 取付管延伸 5か所	4. 2. 16
管きよ浸入水等 調査委託	福富町 外	(株)岡ノ谷組 外	24,207,700	TVカメラ調査工 延長 6,405m 目視調査工 延長 4,696m	4. 1. 11
小 計			事業費計 136,131,703		
合 計			事業費計 598,496,903 うち2年度からの繰越 21,980,000		

3 足利市水処理センター

供用開始年月日 昭和52年6月20日

(ha・人・m<sup>3</sup>/日)

区 分	処理面積	処理人口	処理能力	処理方式	排 除 方 式
全体計画	3,210	104,950	80,650	標準活性汚泥法	分流式(一部合流式)
整備状況	2,875	111,614	72,000	標準活性汚泥法	分流式(一部合流式)

(1) 流入水 (m<sup>3</sup>/年)

	汚水量	雨水量	総量
流入水量	22,272,055 (61,019 m <sup>3</sup> /日)	5,127,000	27,399,055 (75,066 m <sup>3</sup> /日)

(2) 処理水 (m<sup>3</sup>/年)

	高級処理水量	簡易処理水量	総量
処理水量	23,409,067 (64,134 m <sup>3</sup> /日)	3,989,578	27,398,645 (75,065 m <sup>3</sup> /日)

(3) 水質 (mg/ℓ・個/cm<sup>3</sup>)

区分	P H	B O D	S S	大腸菌群数
流入水質	7.3	66.4	65.8	52,262
放流水質	7.0	1.1	1.3	検出されず

## 4 鶴木中継ポンプ場

供用開始年月日 平成7年3月1日 (ha・m<sup>3</sup>/分・m<sup>3</sup>/年)

区分	処理面積	時間最大処理能力	排除方式	揚水量
全体計画	1,007	27.51	分流式	9,374,960 (25,685 m <sup>3</sup> /日)
整備状況	783	30.00	分流式	

## 5 坂西団地水処理センター

供用開始年月日 平成5年1月1日 (ha・m<sup>3</sup>/日・m<sup>3</sup>/年)

区分	処理面積	処理能力	処理方式	排除方式	処理水量
整備状況	11.5	500	長時間曝気法	分流式	101,362 (278 m <sup>3</sup> /日)

(1) 水質 (mg/ℓ・個/cm<sup>3</sup>)

区分	P H	B O D	S S	大腸菌群数
流入水質	7.7	191	126	180,000
放流水質	7.0	1.5	4.1	検出されず

6 堀里水処理センター

供用開始年月日 平成8年4月1日

(ha・m<sup>3</sup>/日・m<sup>3</sup>/年)

区 分	処理面積	処理能力	処 理 方 式	排 除 方 式	処 理 水 量
整 備 状 況	11.8	900	長時間曝気法	分 流 式	122,607 (336 m <sup>3</sup> /日)

(1) 水 質

(mg/ℓ・個/cm<sup>3</sup>)

区 分	P H	B O D	S S	大 腸 菌 群 数
流 入 水 質	7.5	143	114	403,000
放 流 水 質	6.9	2.8	1.7	検出されず

7 下水道資源化工場施設等建設事務委託

単独事業

(円)

工 事 名	施 工 地 ( 位 置 )	請 負 業 者 (委託業者)	事 業 費	事 業 内 容	完 成 年 月 日
下水道資源化工場施設等建設委託事務負担金	宇都宮市 茂原町外	栃木県	3,908,282	環境影響調査等、ストック マネジメント計画に基づ く長寿命化工事 一式	4.3.31

8 足利市水処理センター施設整備

単独事業

(円)

工 事 名	施 工 地 ( 位 置 )	請 負 業 者 (委託業者)	事 業 費	事 業 内 容	完 成 年 月 日
鷗木中継ポンプ 場No.1揚砂ポン プ更新工事	鷗 木 町	新明和アクアテ クサービス(株) 北関東センター	2,343,000	No.1揚砂ポンプ更新 一式	4.3.22
水処理設備及び 汚泥焼却炉設備 補修工事	鷗 木 町	クボタ環境サー ビス(株)	92,598,000	No.1・2スカムポンプ、 No.3細目自動除塵機、 汚泥焼却炉設備補修 一式	4.3.18
合流ポンプ井 No.2攪拌機補修 工事	鷗 木 町	新明和アクアテ クサービス(株) 北関東センター	3,696,000	No.2攪拌機補修 一式	4.3.22
合 計			事業費計 98,637,000		

9 足利市水処理センター改築事業

① 国庫補助事業「社会資本整備総合交付金」

(円)

工 事 名	施 工 地 ( 位 置 )	請 負 業 者 ( 委 託 業 者 )	事 業 費	事 業 内 容	完 成 年 月 日
足利市水処理センター実施設計 (汚泥処理棟耐震補強工事)	鵜木町	地方共同法人 日本下水道事業団	10,100,000	建築詳細設計 一式	4.3.22
耐水化計画策定 業務委託	鵜木町	㈱建設技術研究所 栃木事務所	14,024,000	終末処理場、ポンプ場 耐水化計画策定 一式	4.3.11
小 計			事業費計 24,124,000		

② 単独事業

(円)

工 事 名	施 工 地 ( 位 置 )	請 負 業 者 ( 委 託 業 者 )	事 業 費	事 業 内 容	完 成 年 月 日
耐水化計画策定 業務委託	鵜木町	㈱建設技術研究所 栃木事務所	551,000	終末処理場、ポンプ場 耐水化計画策定 一式	4.3.11
合 計			事業費計 24,675,000		

# 第10章 消防本部

## 第1節 消防総務課

### 1 消防車両の現況 (台)

区 分	2年度末 現 在	3年度中		3年度末 現 在	配 置 内 訳					
		増	減		中央署	東分署	西分署	河南署	南分署	消防団
救 急 車	6			6	2	1	1	1	1	
ポ ン プ 車	24	1		25	2	1	1	1		20
化 学 車	3			3	1		1	1		
水 槽 車	3			3	1	1			1	
は し ご 車	1			1	1					
指 揮 車	2			2	2					
本 部 車	1			1	1					
救 助 工 作 車	1			1				1		
作 業 車	1			1				1		
広 報 車 等	9			9	5	1	1	1	1	
訓 練 指 導 車	1			1	1					
資 機 材 運 搬 車	1			1	1					
計	53	1		54	17	4	4	6	3	20

### 2 主な行事 (人)

区 分	日 時	実 施 場 所	実 施 事 項	出 場 人 員	
				職 員	団 員
令和4年足利市消防 表彰式及び消防出初式	4.1.9 午前9時30分開始	足利市民プラザ	表彰式	25	278

3 単独事業 消防施設等整備事業

(1) 消防団整備事業

(円)

整備事業名	配置場所	請負業者	事業費	事業内容	完 成 年 月 日
消防団活性化総合整備事業	消防団	赤城工業(株) 外3社	5,986,200	防火衣一式 60式	3.12.2

(2) 河南署車庫建設事業費

(円)

工事名等	施工地	請負業者 (委託業者)	事業費	事業内容	完 成 年 月 日
河南消防署車庫設置工事 (建築工事)	堀込町	(株)植木工務店	5,797,000	鉄骨造 平屋建 54.6 m <sup>2</sup>	4.2.15
河南消防署車庫設置工事 (電気設備工事)	堀込町	(有)栗山電機商会	2,200,000	河南署車庫設置に伴う電気設備工事一式	4.2.15
合 計			事業費計 7,997,000	財源内訳 一般 7,997,000	

(3) 旧消防本部解体撤去工事費

(円)

工事名等	施工地	請負業者 (委託業者)	事業費	事業内容	完 成 年 月 日
低濃度PCB廃棄物収集運搬及び処分業務委託	大正町	群桐エコロ(株)	132,000	旧消防本部庁舎解体撤去工事に伴う低濃度PCB廃棄物収集運搬及び処分業務一式	3.10.21
旧消防本部庁舎解体撤去工事	大正町	(株)真進建設	55,583,000	既存建物解体・撤去 鉄骨鉄筋コンクリート造3階建 1613.75 m <sup>2</sup> 外	3.11.16
合 計			事業費計 55,715,000	財源内訳 市債 54,800,000 一般 915,000	



## (4) 消防器具整備費(林野火災対応用等器具整備) (円)

整備事業名	配置場所	請負業者 (委託業者)	事業費	事業内容	完成 年月日
消防器具整備費 (林野火災対応用 等器具整備)	消防団	扶桑電通㈱	5,544,000	消防団携帯型受令機 24台	4.3.17

## 4 救急救命士養成事業 (人・円)

事業名	人数	研修期間	研修場所	事業費	事業内容
救急救命士 養成	新規 1	7か月	救急救命東京研修所	2,482,870	傷病者の救命率向上のため、専門的な知識技術を有し、高度な救命処置を行うことができる救急救命士を養成するものです。

## 5 消防団員出動状況 (延人)

消防団	災害等出動	訓練・その他	計
団本部	40	83	123
第1分団	153	659	812
第2分団	187	493	680
第3分団	69	559	628
第4分団	90	574	664
第5分団	61	518	579
第6分団	73	300	373
第7分団	51	831	882
第8分団	73	860	933
第9分団	18	446	464
第10分団	45	407	452
第11分団	63	644	707
第12分団	65	759	824
第13分団	14	694	708
第14分団	17	592	609
第15分団	63	609	672
第16分団	38	522	560
第17分団	43	755	798
第18分団	9	545	554
第19分団	9	699	708
計	1,181	11,549	12,730

## 6 消防表彰

(人)

区 分	表 彰 該 当 区 分	3 年 度 被表彰者数	3 年 度 末 ( 累 計 )
消 防 庁 長 官 功 労 章 及 び 永 年 勤 続 功 労 章	消防表彰規程第2条第1項第2号 及び消防表彰規程第2条第1項第3号	3	84
消 防 関 係 功 労 者 知 事 表 彰	消防関係功労者知事表彰要領	10	518
模 範 消 防 団 員 知 事 表 彰	模範消防団員知事表彰要領	2	29
日 本 消 防 協 会 定 例 表 彰	公益財団法人日本消防協会表彰規程第8条	13	362
栃 木 県 優 良 消 防 団 員 功 績 章	公益財団法人栃木県消防協会表彰規程第5条	2	105
永 年 勤 続 功 労 者 表 彰	公益財団法人栃木県消防協会表彰規程第7条 及び足利市消防表彰規則第4条第4号	95	4,779
親 子 消 防 団 員 表 彰	公益財団法人栃木県消防協会表彰規程第9条		61
優 良 消 防 団 員 表 彰	足利市消防表彰規則第4条第6号	18	1,130
栃 木 県 各 種 功 労 者 表 彰	栃木県表彰規則		9

※上記の表彰中、消防庁長官功労章及び永年勤続功労章・消防関係功労者知事表彰・日本消防協会定例表彰・永年勤続功労者表彰については、消防職員表彰も含まれます。

## 第 2 節 予防課

### 1 予防査察 (件)

種 別	査察実施件数	内 容
通 常 査 察	387	指定防火対象物 4,031 に対し 192
		危険物施設 457 に対し 195
特 別 査 察	7	文化財防火デー 7

### 2 建築物同意事務処理状況 (消防法第 7 条に基づく事務) (件)

区 分	新 築	増 改 築	そ の 他	計	同 意	条件付同意
件 数	145	4	2	151	151	

### 3 消防用設備等検査数 (件)

種 別		実 施 数	計
消 火 設 備	消 火 器	32	57
	屋 内 消 火 栓 設 備	1	
	屋 外 消 火 栓 設 備	10	
	ス プ リ ン ク ラ ー 設 備	14	
警 報 設 備	自 動 火 災 報 知 設 備	87	103
	非 常 警 報 設 備	16	
	漏 電 火 災 警 報 器		
避 難 設 備	避 難 器 具	5	51
	誘 導 灯	46	
計			211

### 4 危険物施設

#### (1) 危険物施設の現況 (施設)

種 別	施 設 数	種 別	施 設 数
製 造 所	10	屋 外 貯 蔵 所	30
屋 内 貯 蔵 所	89	給 油 取 扱 所	70
屋 外 タ ン ク 貯 蔵 所	53	第 1 種 販 売 取 扱 所	2
屋 内 タ ン ク 貯 蔵 所	8	一 般 取 扱 所	82
地 下 タ ン ク 貯 蔵 所	72		
移 動 タ ン ク 貯 蔵 所	41	計	457

## (2) 危険物施設の許認可状況

(件)

許可・検査等種別	件数	許可・検査等種別	件数
危険物施設の設置許可	2	危険物施設の完成検査	44
危険物施設の変更許可	45	危険物施設の仮使用承認	41
危険物貯蔵タンクの水張検査	24	仮貯蔵・仮取扱	2
危険物貯蔵タンクの水圧検査		計	158

## 5 関係団体

名称	代表者	構成員又は委員	開催日数	主な事業
足利市防火協会	会長 富田 隆	防火対象物及び危険物 施設等  508 事業所	総会 1 回 理事会 3 回	機関誌『火災』の発行配布 防火標語の募集 各種防火運動に協力
足利市女性防火 クラブ連絡協議会	会長 板橋 良枝	各地区女性 16 クラブ  9,660 人	定例会 3 回	各種防火運動に協力
足利市少年消防 クラブ推進委員会	委員長 小林 聡	市立 11 中学校 300 人 市立 22 小学校 257 人	定例会 2 回	各種防火運動に協力
足利市幼年消防 クラブ連絡協議会	会長 高島 葉子	10 公立保育所 501 人 11 民間保育園 1,100 人 11 認定こども園 1,577 人 2 新制度幼稚園 58 人 3 私学幼稚園 278 人		各種防火運動に協力 消防署見学の実施 消防訓練の実施

### 第 3 節 警防指揮課

#### 1 消防水利状況

(基)

区 分		年 度		増 設 数		廃 止 数		3 年度末現在		計
		2 年度末現在		中央署	河南署	中央署	河南署	中央署	河南署	
		中央署管内	河南署管内	中央署	河南署	中央署	河南署	中央署管内	河南署管内	
消 火 栓	公 設	1,904	980		1	2		1,902	981	2,883
	私 設	2	3					2	3	5
防 火 水 槽	公 設	有 蓋	225	81				225	81	306
		無 蓋	1					1		1
	私 設	29	84					29	84	113
プ ー ル		27	13			4		23	13	36
小 計		2,188	1,161		1	6		2,182	1,162	3,344
合 計		3,349		1		6		3,344		

#### 2 単独事業 消防施設整備事業

(円)

工 事 又 は 整備事業名	施 工 位 置 又 は 配 置 場 所	請 負 業 者	事 業 費	事 業 内 容	完 成 日
消 防 自 動 車 等 整備事業費	消 防 本 部	栃木県消防整備㈱	80,423,050	化学消防ポンプ自動車(I型) 1台	4.2.28
消 防 器 具 整備	消 防 本 部	(資)渡辺商店 外 15 社	5,635,342	消防用吸管 4本外	4.3.28
消防器具整備費 (林野火災対応 用等器具整備)	消 防 本 部	中央理化工業㈱ 外 2 社	23,542,640	可搬ポンプ 4台外	4.1.27
消 火 栓 整備 事業費 負担金	市 内 全 域	足利市水道事業 外 2 社	11,787,600	移設 6基 改修 4基	4.3.15

工 事 又 は 整 備 事 業 名	施 工 位 置 又 は 配 置 場 所	請 負 業 者	事 業 費	事 業 内 容	完 成 年 月 日
防 火 水 槽 整 備 等 事 業 費	市 内 全 域	新道路企画(有)	357,500	消火栓標示塗装 業務委託	4.1.31
合 計			事業費計 121,746,132	財源内訳 寄 2,542,640 市債 78,600,000 一般 40,603,492	

3 単独事業 新型コロナウイルス感染症対応臨時交付金事業（令和2年度から繰越）

事 業 名	事 業 費	事 業 内 容	実 施 期 間
消 防 ・ 救 急 活 動 感 染 防 止 対 策 事 業 費	21,918,064 円	噴霧消毒器 3台外	～4.3.31

4 指揮隊出動状況

3.1.1～12.31（件）

火 災 件 数	指 揮 隊 出 動 件 数	救 助 出 動 件 数 (火災を除く)	救 急 出 動 件 数			そ の 他 の 指 揮 隊 出 動 件 数			合 計 出 動 件 数
			種 別	件	計	種 別	件	計	
47	46	48	高 速	1	1	(火災)誤報	7	30	125
			集 団			火 事 騒 ぎ	8		
			そ の 他			そ の 他	15		

5 火災統計

(1) 火災損害状況

3.1.1~12.31

区分 火災別	発生件数	焼損棟数		焼損面積	損害額	
		全焼	半焼		火災	爆発
建物火災	22件	全焼	15棟	1,229 m <sup>2</sup>	火災	57,917千円
		半焼			爆発	
		部分焼	12棟			
		ぼや	10棟			
林野火災	6件			16,739a		31,194千円
車両火災	3件					2,821千円
その他火災	16件					4,992千円
計	47件		37棟	(建物) 1,229 m <sup>2</sup>		96,924千円

(2) 火災原因

3.1.1~12.31 (件)

原因別	件数	原因別	件数
たばこ	11	たき火	6
こんろ	6	灯	
かまど		衝突の火花	
こたつ		取	2
排気管	1	火入れ	
電気機器	3	放	1
電灯・電話等の配線	4	放火の疑い	3
配線器具		その他	4
火遊び		不明・調査中	6
マッチ・ライター		計	47

## 第 4 節 通信指令課

### 1 高機能消防指令センター（Ⅱ型）構成機器

指令装置（指揮台含む）	3 式	電源設備	1 式
表示盤	4 面	統合型位置情報通知装置	1 式
無線統制台	1 台	消防 O A システム	1 式
指令電送装置	1 式	放送設備	1 式
気象情報収集装置	1 式	駆け付け電話機	4 台
災害状況等自動案内装置	1 式	Eメール 119 装置	1 台
順次指令装置	1 式	F A X 119 受信装置	1 台
音声合成装置	1 式	システム監視装置	1 式
出動車両運用管理装置	1 式	N e t 119 装置	1 台

### 2 無線設備

#### (1) 消防救急無線装置

基地局	固定局	移動局	受令機
足利消防 活動波 1	足利消防 1 局	車載型 10W 17 台	受令機 7 台
活動波 3		5W 15 台	
主運用波 1	足利消防西 1 局	携帯型 5W 42 台	
統制波 1		1W 95 台	
統制波 2	分団詰所等 24 局	(署活系)	車載型受令機 20 台
統制波 3			
足利消防西 活動波 2		可搬型 10W 4 台	
活動波 3			

#### (2) 無線サイレン吹鳴装置

(台)

親機	通信指令課	1
子機	分団詰所等	24

### 3 災害受信ファクシミリ等

(台)

(台)

消防専用	消防本部・署・分署	6	ひとり暮らし高齢者等 緊急通報受信機	通信指令課（足利市）1
	分団詰所	20		

### 4 地震感知装置

地震計	栃木県	震度情報ネットワークシステム一式	足利市大正町 863 消防本部庁舎 1 階事務室
-----	-----	------------------	-----------------------------



## 5 災害覚知（第一報）

3.1.1~12.31（回）

種 別 覚知別	合 計	火 災	救 急	救 助	そ の 他
119（固定電話から NTT 加入電話）	1,293	6	1,231	9	47
119（固定電話から NTT 加入電話以外）	1,529	4	1,519	1	5
1 1 9（携帯電話から）	2,526	23	2,417	37	49
F A X 1 1 9					
E メール 1 1 9					
加入電話（固定電話から）	179	1	117	1	60
加入電話（携帯電話から）	9	1	5		3
警 察 電 話	364	1	301	19	43
駆 け 付 け 通 報	27		25		2
事 後 聞 知	10	10			
自 己 覚 知	2	1	1		
消 防 ・ 救 急 無 線	52		24	1	27
ひとり暮らし緊急通報システム	46		46		
病 院 直 通 電 話	62		62		
そ の 他	6		3	1	2
合 計	6,105	47	5,751	69	238

## 6 Eメール消防防災情報の加入状況

(件)

事 業 名	令和 3 年度中の 加 入 件 数	令和 3 年度末 現在の加入件数	事 業 内 容
Eメール消防 防災情報配信	-172	14,861	市内で発生した災害や気象などに関する警報が 発表された場合、その情報等を登録した方の携 帯電話やパソコンに電子メールで配信してお知 らせするものです。

## 7 Eメール消防防災情報の配信状況

3.1.1~12.31（件）

区 分	火災情報	火災以外 の 情 報	気象情報	震度情報	緊急のお 知 ら せ	消 防 情 報	合 計
令 和 3 年 中 の 配 信 数	94	736	58	19	32	4	943

## 8 災害情報テレホンサービスの利用状況

3.1.1~12.31（回）

令 和 3 年 中 の 利 用 数	90,947	月 平 均	7,579	日 平 均	249
-------------------	--------	-------	-------	-------	-----

9 気象・水防予警報等の受理状況

3.1.1~12.31 (回)

気象通報		受理数		水防警報等		受理数	
特別警報	暴風			利根川水系 洪水予報 (国土交通省・気象庁)	洪水警報		
	暴風雪				洪水注意報		
	大雨				洪水情報		
	大雪				解除		
警報	暴風		5	水防警報 (国土交通省)	待機		
	暴風雪				準備		
	大雨	3			出場		
	大雪				指示		
	洪水	2			解除		
注意報	風雪		302	水防警報 (栃木県)	情報		
	強風	29			待機		
	大雨	20			準備		
	大雪	2			出場		
	雷	80			指示		
	乾燥	31			解除		
	濃霧	91			情報		
	着氷雪	2		草木ダム放流通知	6	18	
	洪水	6		高津戸ダム放流通知	12		
	低温	21		松田川ダム放流通知			
その他	20	小計	18				
情報	栃木県気象	234	1,147	/			
	異常気象						
	台風	725					
	竜巻	26					
	土砂災害						
	その他						
	火災気象	162					
小計		1,454					
合計			1,472				

10 単独事業 消防署活系無線機購入事業

(円)

整備事業名	配置場所	請負業者 (委託業者)	事業費	事業内容	完成 年月日
消防器具整備費 (林野火災対応用等 器具整備・通信)	消防本部	扶桑電通㈱	20,346,250	消防署活系無線機 95台	4.3.22
合 計			事業費計 20,346,250	財源内訳 寄 9,259,174 一般 11,087,076	

## 第5節 中央消防署

## 第6節 河南消防署

### 1 消防活動状況

3.1.1~12.31 (件・人)

管内別	区分	火 災		危 険 排 除 等		計		延 放 水 時間 (分)	訓 練	
		件数	出動人員	件数	出動人員	件数	出動人員		件数	出動人員
中 央 署	中央消防署	25	2,065	87	381	112	2,446	10,089	1	13
	東分署	5	154	36	146	41	300	681	6	43
	西分署	4	36	53	234	57	270	5		
	小計	34	2,255	176	761	210	3,016	10,775	7	56
河 南 署	河南消防署	6	135	43	173	49	308	648	6	88
	南分署	7	32	36	142	43	174	3		
	小計	13	167	79	315	92	482	651	6	88
合 計		47	2,422	255	1,076	302	3,498	11,426	13	144

※危険排除等は、市外火災出動、警戒出動、搜索出動等です。

### 2 救急車出動状況

3.1.1~12.31 (件・人)

種 別	署 別 件 数	中 央 消 防 署				河 南 消 防 署		
		中央署	東分署	西分署	計	河南署	南分署	計
火 災 事 故	19	8	1		9	8	2	10
自 然 災 害								
水 難 事 故	1						1	1
交 通 事 故	426	124	46	63	233	107	86	193
労 働 災 害	51	9	7	10	26	9	16	25
運 動 競 技	34	13	2	9	24	5	5	10
一 般 負 傷	802	239	99	131	469	199	134	333
加 害	24	10	2	4	16	6	2	8
自 損 行 為	79	21	5	15	41	28	10	38
急 病	3,769	1,110	376	728	2,214	944	611	1,555
そ の 他	546	204	73	68	345	153	48	201
合 計	5,751	1,738	611	1,028	3,377	1,459	915	2,374
搬 送 人 員	5,160	1,584	558	915	3,057	1,299	804	2,103

## 3 救助出動状況

3.1.1~12.31 (件)

種 別 \ 署 別	件数	中央消防署				河南消防署			市外
		中央署	東分署	西分署	計	河南署	南分署	計	
火災(建物)	15	7	2	1	10	4	1	5	
火災(建物以外)	5	5			5				
交通事故	29	13	1	4	18	6	5	11	
水難事故	1						1	1	
風水害・自然災害									
機械による事故	2					1	1	2	
建物等による事故	10	4		2	6	3	1	4	
ガス及び酸欠事故	1			1	1				
爆発事故									
その他の事故	15	6	3	2	11	4		4	
合計	78	35	6	10	51	18	9	27	

## 4 応急手当普及啓発活動状況

3.1.1~12.31 (回・人)

種 類	対 象 団 体 等	回 数	人 数	指 導 内 容 等
普通救命講習	学校・保育所等関係			3時間の講習 [I] ・応急手当の重要性 ・救命に必要な応急手当 (心肺蘇生法、AEDの取扱、異物除去法、止血法) 4時間の講習 [II] ・普通救命講習I及び心肺蘇生法に関する知識、実技の確認
	事業所関係			
	その他	1	15	
	小計	1	15	
上級救命講習	一般申込者			8時間の講習 ・応急手当の重要性 15分 ・救命に必要な応急手当 285分 (心肺蘇生法、AEDの取扱、異物除去法、止血法) ・心肺蘇生法に関する知識、実技の確認 60分 ・その他の応急手当 120分
救急法講習	自主防災会関係			3時間未満の応急手当講習 受講者の希望による応急手当 例 ・小児に対する応急手当 ・高齢者に対する応急手当 ・水泳時の事故防止と応急手当 ・AEDの扱いについて
	学校・保育所等関係	5	50	
	事業所関係	2	68	
	その他	2	47	
	小計	9	165	
合 計	計	10	180	

# 第 1 1 章 教育委員会

## 第 1 節 教育総務課

### 1 庶 務

#### (1) 教育長及び教育委員

須藤 秀幸 (教育長 3. 4. 1 就任)

笠原 健一 (19. 10. 10 就任)

市橋 雅子 (3. 10. 7 退任) 松村由紀 (3. 10. 8 就任)

照本 夏子 (30. 10. 6 就任)

木村 知巳 (2. 10. 6 就任)

#### (2) 委員会会議及び付議事件

会 議 年月日	定 例 臨 時	議 案 番 号	付 議 事 件	結 果
4. 28	定例	23	足利市民プラザ条例の一部を改正する条例の施行期日を定める規則について	可決
		24	運動施設の指定管理者の募集について	可決
		25	令和 4 年度使用教科用図書の採択の基本方針について	可決
		26	足利市民プラザ及び足利市男女共同参画センターの指定管理者の募集について	可決
5. 25	定例	27	市有財産の無償譲渡について	可決
		28	足利市運動場条例の一部を改正する条例について	可決
5. 26	臨時	29	教育委員会事務局職員(部長級)の人事異動について	可決
6. 29	定例	30	足利市少年指導運営協議会委員の委嘱について	可決
		31	足利市青少年問題協議会委員の任命について	可決
		32	足利市民文化賞選考委員会委員の任命について	可決
		協議 1	令和 2 年度対象 教育に関する事務の点検・評価について	
7. 27	定例	33	教育委員会の会議に付議する個人情報記載の基準について	可決
		34	令和 3 年度足利市民文化賞候補者について	可決
		35	令和 4 年度使用教科用図書の採択について	可決
		協議 2	令和 2 年度対象 教育に関する事務の点検・評価について	
7. 29	臨時	36	人事案件について	可決
8. 6	臨時	協議 3	令和 2 年度対象 教育に関する事務の点検・評価について	
8. 25	定例	37	令和 2 年度対象 教育に関する事務の点検・評価について	可決
		38	令和 3 年度足利市生涯学習奨励賞受賞候補者について	可決
		39	足利市いじめ問題対策連絡協議会等条例の制定について	可決
		40	令和 3 年度足利市一般会計補正予算(第 4 号)について(教育委員会関係部分)	可決

会議年月日	定例臨時	議案番号	付議事件	結果
9.28	定例	41	令和4年度「小・中学校職員定期異動方針」及び「小・中学校職員定期異動方針の運用」について	可決
10.14	臨時	42	令和3年度足利市一般会計補正予算(第6号)について(教育委員会関係部分)	可決
10.22	定例		報告事項のみ	
11.25	定例	43	教育委員会関係職員のサービスの宣誓に関する規則を廃止する規則について	可決
		44	足利市教育委員会聴聞手続規則の一部を改正する規則について	可決
		45	足利市運動場条例の一部を改正する条例について	可決
		46	令和3年度足利市一般会計補正予算(第7号)について(教育委員会関係部分)	可決
12.24	定例	47	足利市子ども読書活動推進計画(第二期)(素案)について	可決
		48	令和4年度学校教育指導計画(案)について	可決
1.28	定例	1	足利市いじめ問題対策連絡協議会委員の任命について	可決
2.17	定例	2	令和3年度足利市一般会計補正予算(第12号)について(教育委員会関係部分)	可決
		3	令和4年度足利市立小中学校長・教頭の人事異動について	可決
3.10	臨時	4	令和3年度足利市一般会計補正予算(第13号)について(教育委員会関係部分)	可決
3.17	臨時	5	教育委員会事務局職員(課長補佐以上)の人事異動について	可決
		6	足利市いじめ問題対策連絡協議会等条例の改正について	可決
		7	人事案件について	可決
		8	令和4年度足利市立小中学校長・教頭の人事異動について	可決
3.29	定例	9	足利市教育委員会事務局組織等規則の改正について	可決
		10	令和4年度行政組織の改正に伴う関係教育委員会規程の整理に関する規程の制定について	可決
		11	足利市教育委員会職員職名等に関する規則の改正について	可決
		12	足利市青少年センター条例施行規則の改正について	可決
		13	足利市少年指導業務従事職員服務規程の改正について	可決
		14	令和4年度対象「教育に関する事務の点検・評価」課題について	可決
		15	足利市いじめ問題専門委員会委員の任命について	可決

2 教育委員会関係条例等の制定改廃

(件)

3年度制定改廃件数																3年度末現在				
条例			教委規則			教委規程			その他			計			条 例	教 委 規 則	教 委 規 程	そ の 他	計	
制 定	改 正	廃 止	制 定	改 正	廃 止	制 定	改 正	廃 止	制 定	改 正	廃 止	制 定	改 正	廃 止						計
1	3	1	1	3	2		4			2		2	12	3	17	47	53	18	8	126

### 3 奨学資金

#### (1) 奨学金

(円・人)

対象者	種別	月額	対象人員	金額	貸与満了	返還中	据置中	返還完了
大学生等	貸与	50,000	129	76,750,000	44	476	46	82
		30,000	24	8,640,000	11			
高校生等	貸与	15,000	1	180,000	1	14	3	1
大学生等(緊急)	貸与	30,000						
大学生等(海外)	貸与	50,000				4	1	1
		30,000						
合計			154	85,570,000	56	494	50	84

#### (2) 交通遺児奨学金

(円・人)

対象者	種別	月額	対象人員	金額	新規	支給完了	支給完了(累計)
小学生	支給	6,000	2	144,000			193
中学生	支給	8,000	1	96,000			247
高校生	支給	10,000	1	120,000			194
合計			4	360,000			634

### 4 入学資金融資あっせん

(円・件・%)

対象者	融資金限度額	新規融資分		前年度対比 (融資額)	預託額	令和3年度末融資残債	
		件数	融資額			件数	金額
大学生等の保護者	1,500,000	2	1,860,000	87.3	3,300,000	12	6,036,871

### 5 関係(附属)機関又は関係団体

(人・回)

名称	代表者	構成員 又は委員	開催回数	主な事業
足利市人権教育 推進本部	本部長(教育長) 須藤 秀幸	19	2	足利市人権教育推進のための啓発 事業
(公財)足利市 みどりと文化 ・スポーツ財団	理事長 坂上 隆	理事長 1 常務理事 1 理事 6 監事 2 評議員 7 職員 95	理事会 6 評議員会 1	都市公園の管理運営業務、市民会 館・市民プラザ・総合運動場ほか運 動施設・市民体育館の管理運営業 務、市民武道館の管理運営業務、緑 化推進事業、文化振興事業、スポー ツ振興事業、体育協会・文化協会へ の職員出向
足利市学校教育 環境審議会	会長 人見 久城	委員 13	7	足利市立小学校及び中学校の教育 環境に関する事項を審議



## 第 2 節 生涯学習課

### 1 生涯学習

#### (1) 生涯学習の推進

事業名	期 日	概 要
生涯学習メニューパンフレットの作成	3. 4. 1 (春夏号) 3. 10. 1 (秋冬号)	生涯学習メニューパンフレット「自学自習のてびき」の作成及びホームページへの掲載
教育目標だよりの発行	4. 1. 1	教育目標だより第 69 号の全戸配布 57,400 部
生涯学習奨励賞表彰	3. 11. 5	市役所において 2 人・1 団体を表彰 ・岩崎 昱夫 ・小林 真嵯恵 ・毛野男の料理サークル
第 43 回生涯学習振興大会		新型コロナ感染拡大防止のため中止
市民大学あしかが学校の開設	通 年	学習実績に応じて「足利学校」に因んだ称号を授与 入門位 1 人、入徳位 1 人、学校位 0 人、杏壇位 0 人、 修学位 0 人、奨励賞 4 人、殿堂入り 0 人、合計 6 人
高等教育機関連携事業の実施	4. 1. 12～1. 31	足利大学・上智大学連携講座 前期 新型コロナ感染拡大防止のため中止 後期 4 回 参加者延 90 人
サマーティーチングプログラム 2021		新型コロナ感染拡大防止のため中止
子どもの夢づくり事業	3. 6. 9～4. 2. 7	夢の教室「夢先生」を実施 第二中ほか 4 校 参加者 359 人
(市制 100 周年記念事業) 子どもラジオ教室事業	3. 8. 9～12. 12	「RADIO BERRY 中学生ラジオチャレンジ」を実施 参加者 中学生 10 人

#### (2) 生涯学習センター利用状況

(回・人・%)

施設名	利用回数	利用者数	前年度比 (利用者数)	緊急事態宣言による貸館停止
生涯学習センター	4,859	63,639	136.36	42 日間

#### (3) 家庭教育の振興

##### 家庭教育推進状況

事業名	内 容	備 考
家庭教育懇談会	新型コロナウイルス感染症拡大防止のため、以下のとおり対応 名草地区：アンケート実施による書面開催 筑波地区：令和 4 年度に延期 テーマ等検討の参考とするためのアンケート実施 葉鹿地区：令和 4 年度に延期	
家庭教育出前講座	坂西北小 P T A 1・2 学年合同部会 1 回	参加人数 20 人

事業名	内 容	備 考
家庭教育通信	市内小学校へ入学する新入生をもつ家庭 944 世帯に配付 市内小・中学校に通う児童生徒をもつ家庭 9,724 世帯に配付	年 1 回 (2 月)

(4) 社会人権教育の推進

社会人権教育推進状況

(円・人)

事業名	内 容	備 考
教育・啓発活動	啓発事業委託	事業費 300,000
	人権問題啓発資料「私たちの人権問題」市ホームページ掲載	8 月中
地域における人権教育	名草・矢場川・筑波・三和公民館地区内の社会人権教育事業	参加延べ人数 239

(5) 放課後子ども教室事業

放課後子ども教室推進状況

事業名	内 容	備 考
放課後子ども教室	地域ボランティアによる学習支援や見守り等を実施 東山小・桜小・山前小・筑波小・けやき小・毛野南小・ 大月小・富田中	小学校 7 校 中学校 1 校 参加児童・生徒 239 人

(6) 公民館・集会所

ア 公民館・集会所の事業実施結果

(ア) 公民館事業

(回・人・円)

区 分	学級講座数	延回数	延受講者数	事業費	
学級等運営事業	家庭教育学級	17	18	966	2,415,619
	青少年学級	10	26	477	
	女性学級	22	124	1,638	
	高齢者学級	19	97	1,315	
	成人大学講座	4	15	436	
	各種講座	32	103	1,398	
少年の仲間づくり推進事業	4	24	558	1,339,200	
計	108	407	6,788	3,754,819	

(イ) 集会所事業

(回・人・円)

区 分	学級講座数	延回数	延受講者数	事業費
集会所事業	13	37	339	172,935

イ 公民館・集会所の利用状況

(ア) 公民館利用状況

(回・人・%)

公民館数	利用回数	利用者数	前年度比(利用者数)
17 公民館	13,729	150,229	135.7

(イ) 集会所利用状況

(回・人・%)

集会所数	利用回数	利用者数	前年度比(利用者数)
5 集会所	575	14,576	120.6

ウ 公民館施設整備事業

(円)

工 事 名	請 負 業 者	事 業 費	事 業 内 容	完成年月日	
小俣公民館体育室棟改修工事	建築工事	(株)フクダ	41,030,000	屋根改修、トイレ改修、大ホール床改修ほか	4.3.22
	機械設備工事	(有)樋口製作所	8,294,000	2階空調設備改修、換気扇改修、トイレ設備改修ほか	4.3.22
	電気設備工事	(有)初山電設	7,810,000	天井照明改修、火災報知設備改修ほか	4.3.22
	アスベスト調査委託	(株)環境生物化学研究所	513,333	アスベスト含有調査分析 8か所	3.9.10
		計	57,647,333	財源内訳 市債 57,600,000 一般 47,333	

(7) 視聴覚ライブラリー

利用状況

(本・台・団体)

種別	利用団体	保有数	利 用 団 体						計
			公民館	官公署	小学校	中学校	保育所 幼稚園	団体 グループ	
教材	ビデオ(DVD・VHS)	728	5	4					9
	16ミリフィルム	116							
機	マイクセット	2	17	18				3	38
	ビデオ再生機(DVD・ブルーレイ)	3	3					3	6
	プロジェクター	5	60	37	1		8	18	124
材	16ミリ映写機	4	1						1
	スライド映写機	1						1	1
	映写スクリーン	3	29	18				13	60

種別	利用団体	保有数	利 用 団 体						計
			公民館	官公署	小学校	中学校	保育所 幼稚園	団体 グループ	
機 材	ビデオカメラ	2							
	CD ラジカセ	3	2						2
合 計			117	77	1		8	38	241

(8) 足利市さいこうふれあいセンター

利用状況

(人)

区 分	元気アップ トレーニング室	生涯学習室	体育館	多目的広場	個人学習室	計
人 数	6,053	2,921	4,812	7,346	4,323	25,455

(9) 名草セミナーハウス

ア 利用状況

(団体・人)

区 分	宿 泊		日 帰 り	
	団 体 数	人 数	団 体 数	人 数
幼 稚 園 ・ 保 育 園 等	1	24	1	65
小 中 学 校			2	80
地 域 団 体			49	805
学童クラブ・スポーツクラブ等	5	74	12	385
合 計	6	98	64	1,335

イ 施設整備状況

(円)

工 事 名	請 負 業 者	事 業 費	財 源 内 訳	事 業 内 容	完成年月日
セミナーハウス トイレ洋式化 改修工事	岡田冷熱機工(株)	803,000	一般 803,000	和式便器の洋式化 3か所(男子1か 所、女子2か所)	3.7.27

(10) 新型コロナウイルス感染症対応事業

公民館等感染症対策事業費

(円)

事 業 名	事 業 費	事 業 内 容	実 施 期 間
公民館等感染症 対策事業費	2年度からの繰越 3,589,441	網戸設置工事9施設、手指用アルコール消毒 液240本、備品用消毒液200本ほか	3.4.13~4.3.17

2 青少年教育

(1) 成人式

ア 令和3年足利市成人式（延期分）

(ア) 期日等 (人)

期 日	場 所	成 人 者 数	出 席 者 数
3.10.31	各地区分散9会場	1,412	826

(イ) 新型コロナウイルス感染症対応事業 (円)

事 業 名	事 業 費	事 業 内 容
成 人 式	4,326,998	レンタル衣装キャンセル料助成金
		成人式（令和3年度延期分）

イ 令和4年足利市成人式

(ア) 期日等 (人)

期 日	場 所	成 人 者 数	出 席 者 数
4.1.9	各地区分散9会場	1,422	1,160

(2) 表 彰

ア 優良青少年・団体表彰 (人・団体)

期 日	場 所	被 表 彰 者		
		個 人	団 体	
3.11.3	地場産業振興 センター 大ホール	徳行者	1	足利高等学校 サッカー部
		小学校	22	
		中学校	12	
		高等学校	2	

イ 青少年作文入賞者表彰 (点・人)

期 日	場 所	区 分	応募点数	最優秀賞	優 秀 賞	佳 作
4.2.19	足利市民プラ ザ 小ホール	小学校 中学年の部	88	1	3	5
		小学校 高学年の部	90	1	3	5
		中 学 校 の 部	93	1	3	5
		高 等 学 校 の 部	13	1	1	1
		計	284	4	10	16

(3) 青年リーダー等の養成 (回・人)

名 称	開 催 数	人 数
育成会育成者養成講習会	1	34
ジュニアリーダースクール	2	延 38

## (4) 青少年対策地区相談員の設置 (人)

名 称	委 嘱 期 間	人 数	備 考
青少年対策地区相談員	3. 4. 1～4. 3. 31	33	青少年健全育成についての見識を有する教員で小・中学校長より推薦された者 (各校1人)

## 3 補導概要

## (1) 少年補導員組織 (人)

区 分	人 数	関係機関および団体
第 1 号 保護司	2	足利保護区保護司会
第 2 号 児童委員	2	民生委員児童委員連合会
第 3 号 学校教職員	53	小中高等学校等教職員
第 4 号 市職員	5	
第 5 号 学識経験者等	58	
計	120	

## (2) 街頭補導

## ア 少年補導員巡回状況 (回・人)

補 導 実 施 回 数				従 事 補 導 員 数 ( 延 人 員 )			
午 前	午 後	夜 間	計	午 前	午 後	夜 間	計
	42	57	99		340	425	765

## イ 補導少年の状況 (人)

区 分	小 学 生	中 学 生	高 校 生	大 学 生 等	有 職 者	無 職 者	計
男			3		4		7
女			1				1
計			4		4		8

## ウ 措置別状況 (人)

区 分	指 導 助 言	警 察 連 絡	家 裁 連 絡	家庭学校職場連絡	計
男	7				7
女	1				1
計	8				8

## (3) 少年相談

ア 電話等相談件数 2件

イ 精神科医による教育相談件数 4回 8件

## (4) 児童生徒の安全確保

(件)

事業名	内容	備考
「こども見守りのまち」ステッカー等の配付	市民や事業所の協力者を募り、「こども見守りのまち」ステッカー等を配付	延 659

## 4 関係(附属)機関又は団体

## (1) 機関

(人・回)

名称	代表者	構成員又は委員	回数	主な事業
足利市生涯学習推進委員会	福島信子	保育所等及び学校教育関係者、 教育関係機関・団体代表者等 30	2	「足利市の教育目標」の具現推進等
足利市社会教育委員	亀井ユリ子	学校長、社会教育関係団体代表者、 家庭教育の向上に資する活動を行う者、 学識経験者 14	3	社会教育に関する意見具申の検討等
足利市青少年問題協議会	早川尚秀	市議会議員、関係行政機関職員、 学識経験者 27	2	青少年の指導・育成・保護等についての調査審議等
足利市少年指導運営協議会	高木秀和	関係行政機関職員、学識経験者 10	2	少年指導に関する事業の企画実施についての調査審議

## (2) 団体

(円)

名称	代表者	構成員又は委員	主な事業	交付金又は助成金
足利市小中学校PTA連合会	増田 勝 3.5.27 まで 清水由香 3.5.28 から	333 団体	PTA研修会等	400,000
地区社会教育振興委員会		22 地区	地区文化祭等	
集会所運営委員会		5 集会所	集会所事業の管理運営	450,000
足利市地域婦人連絡協議会	寺山厚子	4 団体	高齢者への奉仕活動等	270,000
足利市青少年育成会連絡協議会	古川克美	青少年育成会 202 町内	野外活動 子ども会育成	2,001,015
ボーイスカウト足利連絡協議会	源田俊昭	2 団体	野外活動	40,000
ガールスカウト足利連合会	長張己代	2 団体	野外活動	40,000
足利市少年補導員会	外谷吉宏	少年補導員 120 人	街頭補導	
足利市青少年健全育成連絡協議会連合会	羽川美和	11 中学校地区	非行防止	270,000

### 第 3 節 市立図書館

#### 1 蔵書等 (冊・点)

図 書			雑 誌	視 聴 覚 資 料					
一 般 書	児 童 書	計		C	D	D V D	マイクログ	そ の 他	計
220,673	66,455	287,128	16,284	5,670		876	4,338	583	11,467

#### 2 図書等購入状況 (円)

図 書			雑 誌	視 聴 覚 資 料	購入費用計
一 般 書	児 童 書	計			
2,741 冊	1,768 冊	4,509 冊	1,578 冊	29 点	9,108,816
5,085,294	2,585,478	7,670,772	1,324,856	113,188	

#### 3 利用状況 (人・冊・点)

入 館 者 数	貸出利用者数	貸 出 数			新規登録者数
		図 書	雑 誌	視 聴 覚 資 料	
95,115	58,318	228,066	19,419	9,406	1,368

#### 4 子ども読書活動推進事業 (円)

児 童 書	子ども読書活動推進計画(第二期)作成等	計
553冊	97,978	997,767
899,789		

#### 5 文化事業

##### (1) 定例事業 (回・人)

事 業 名	開 催 日	開 催 数	参 加 者 数
絵本の時間	毎週水曜日	25	113
赤ちゃんの時間	毎月第2第3木曜日	12	100
おはなし会	毎月第1土曜日	6	45
たのしいお話し会	毎月第2土曜日	7	39
楽しい読み聞かせ	毎月第3土曜日	5	26
本を楽しむ会	毎月第4土曜日	6	27
計		61	350



## (2)単発事業 (人)

事業名	開催日	参加者数
子ども司書体験講座「チャレンジ！こども司書」	3.8.6	6
朗読会「神無月・朗読のひととき」	3.10.23	14
クリスマス会（絵本の読み聞かせ他）	3.12.15	26
計		46

## (3) その他

事業名	開催期間
足利市制100周年記念事業 読書週間企画 子どもの本の展示 「あつまれ！おはなしの森」	3.10.13～11.14

## 6 移動図書館 (人・冊)

ステーション数	貸出利用者数	蔵書数			貸出数		
		一般書	児童書	計	一般書	児童書	計
42か所	4,383	13,418	7,382	20,800	13,884	4,600	18,484

## 7 興国文庫

## (1) 図書購入 (冊・円)

区分	小学校(22校)	中学校(11校)	公民館(17館)	その他(18箇所)	計(68箇所)
図書購入冊数	719	372	305	426	1,822
図書購入費	1,268,265	660,000	451,670	496,000	2,875,935

※図書購入費は基金取崩しと基金利子収入で賄っています。

## (2) 足利市教育振興基金 (円)

令和2年度末残高	令和3年度基金取崩し	令和3年度末残高
64,508,660	2,872,795	61,635,865

## 8 新型コロナウイルス感染症対応事業費 (円)

事業名	事業費	事業内容	実施日
市立図書館感染症対策事業	179,960	入館者の感染症拡大防止対策として設置	3.5.21～ 4.2.18
	うち2年度から繰越 179,960	・アクリルパーテーション65基 169,180 ・抗ウイルスビニールシート 10,780	

## 9 関係(附属)機関又は関係団体

(人・回)

名 称	代 表 者	構 成 員 又 は 委 員	開 催 数	主 な 事 業
足利市教育振興基金管理委員会	委員長 笠原 健一	学識経験者 4 教育委員会委員 1	1	基金運用の適切な 管理運営
足利市立図書館協議会	会長 小林 静子	学校教育関係者 1 社会教育関係者 2 家庭教育関係者 1 学識経験者 2 公募委員 1	2	図書館の運営に関 し、館長の諮問に 応じ意見を述べる

## 第 4 節 学校管理課

### 1 学校管理

#### (1) 校具教材等備品の整備

(円)

区分	品 名 等	金 額	備 考
小 学 校	教材備品（方眼黒板等）	3,019,949	小学校全22校
	理科教育設備備品（生物顕微鏡等）	969,328	青葉小外2校
	校具備品（高さ調節式テーブル）	58,850	富田小
	学校図書	10,836,072	小学校全22校
	コンピュータ機器（リース料）7か月分	8,127,000	小学校全22校
	統合型校務支援システム機器（リース料）	39,126,240	小学校全22校
	小 学 校 計	62,137,439	
中 学 校	教材備品（生物顕微鏡等）	2,667,982	中学校全11校
	理科教育設備備品（双眼実体顕微鏡等）	958,650	第三中外1校
	校具備品（ポータブルワイヤレスアンプー式等）	264,858	坂西中
	学校図書	6,774,794	中学校全11校
	コンピュータ機器（リース料）12か月分	16,584,912	中学校全11校
	統合型校務支援システム機器（リース料）	17,808,336	中学校全11校
	中 学 校 計	45,059,532	
合 計		107,196,971	

#### (2) 大規模改造工事（トイレ改修）

(円)

学 校 名	工 事 名	事 業 費	請負業者	財源内訳	完成年月日
北郷小学校	特別・教室棟トイレ改修工事（建築工事）	14,399,000	(株)フクダ	国 7,945,000 繰越 501,903 市債 15,600,000	3.9.6
	特別・教室棟トイレ改修工事（機械設備工事）	9,570,000	(株)齋藤設備		3.9.6
	事務費	77,903			
協和中学校	管理教室棟トイレ改修工事（建築工事）	19,668,000	(株)岡ノ谷組	国 11,693,000 繰越 159,904 市債 23,000,000	3.10.1
	管理教室棟トイレ改修工事（機械設備工事）	15,070,000	(株)今泉設備工業		3.10.1
	事務費	114,904			
計		計 58,899,807 工事費 58,707,000 事務費 192,807		国 19,638,000 繰越 661,807 市債 38,600,000	

## (3) その他施設整備事業

(円)

学校名	工事名	事業費	請負業者	財源内訳	完成年月日
東山小学校 ほか11校	職員・来賓用トイレ改修工事	7,961,800	岡田冷熱機工 (株)ほか	市債 7,900,000 一般 61,800	3.8.31
第一中学校 ほか2校	職員・来賓用トイレ改修工事	1,254,000	(株)西城ほか	市債 900,000 一般 354,000	3.8.31
毛野中学校	屋上防水改修工事	8,712,000	藤光建設(株)	市債 8,700,000 一般 12,000	4.3.4
計		17,927,800		市債 17,500,000 一般 427,800	

## (4) 就学困難な児童生徒に係る就学援助費補助金

(人・円)

区分	学用品費等		学校給食費		計	財源内訳
	対象者数	補助額	対象者数	補助額		
小学校	558	11,309,761	551	23,376,400	34,686,161	国 78,500 一般 34,607,661
中学校	390	17,331,443	382	19,237,400	36,568,843	国 243,500 一般 36,325,343
計	948	28,641,204	933	42,613,800	71,255,004	国 322,000 一般 70,933,004

## (5) 就学困難な児童生徒に係る就学援助費補助金（新入学準備費）

(人・円)

区分	対象者数	補助額	財源内訳
小学校入学予定者	37	1,889,220	一般 1,889,220
中学校入学予定者	109	6,540,000	一般 6,540,000
計	146	8,429,220	一般 8,429,220

## (6) 教師用指導書等整備事業

(円)

区分	事業内容	事業費	財源内訳
小学校	学級数の増加による教師用教科書・指導書の整備	8,466,606	一般 8,466,606
中学校	新学習指導要領の全面实施に伴う教科書改訂による教師用教科書・指導書の整備	19,409,365	一般 19,409,365
計		27,875,971	一般 27,875,971

## 2 学校給食

### (1) 学校給食共同調理場

(人・回・円)

施設	対 象 校	給食 人員	回数	給食費
足利市学校給食 共同調理場 (公設民営)	けやき小、青葉小、東山小、桜小、山辺小、南小、 三重小、北郷小、大月小、名草小、矢場川小、 第一中、第二中、第三中、山辺中、北中	4,763	196	月額 小学校 4,200 中学校 5,000
(協)足利給食センター (民設民営)	毛野小、毛野南小、富田小、梁田小、久野小、 筑波小、御厨小、毛野中、富田中、協和中、愛宕台中	3,197		
足利東都給食(株) (民設民営)	山前小、坂西北小、葉鹿小、小俣小、西中、坂西中	2,146		

※給食人員は、令和3(2021)年度延人員を給食回数で除したものの。

### (2) 学校給食用備品整備事業

(台・個・円)

品 名	数 量	金 額
親子式配膳台	5	269,500
L型運搬車	2	53,262
牛乳保冷庫	4	1,358,500

### (3) 調理・配送業務等委託事業

ア 事業費 425,742,000円 (公設民営1か所:177,841,000円、民設民営2か所:247,901,000円)

#### イ 事業内容

(ア) 足利市学校給食共同調理場の受持校16校、給食人員4,763人の普通(全品)調理・配送業務並びに受持校33校、給食人員10,106人の米飯調理・配送業務を足利市学校給食協同組合に委託しました。

(イ) 足利市学校給食共同調理場の受持校11校、給食人員3,197人の普通(全品)調理・配送業務を協同組合足利給食センターに委託しました。

(ウ) 足利市学校給食共同調理場の受持校6校、給食人員2,146人の普通(全品)調理・配送業務を足利東都給食株式会社に委託しました。

### (4) 食物アレルギー相談医

島村 泰史 こどもクリニックしまむら院長 2.4.1~4.3.31

※学校給食食物アレルギー対応における事故の防止、対策等に関する指導、助言など。

### (5) 食物アレルギーへの対応状況

4.3.1現在(人)

区 分	児 童	生 徒	合 計
レベル1	116	40	156
レベル2	24	9	33
レベル3、4	64	26	90
その他の疾患	20	14	34

## (6) 足利市学校給食共同調理場リース事業

(円)

施設名	施設整備費	維持管理費	計
足利市学校給食共同調理場	186,791,636	2,655,840	189,447,476

## (7) 関係(附属)機関又は関係団体

(人・回・円)

名称	代表者	構成員及び委員	開催回数	主な事業
足利市学校給食会	会長(教育長) 須藤 秀幸	校長及び PTA会長等 45	運営委員会 2 評議員会 2	・給食費の決定 ・給食費の徴収 ・給食物資の購入

[主な助成金等]

- ・足利市地産地消推進事業費補助金 298,000
- ・調理場保存食代 165,000
- ・食物アレルギー対応食食材費 198,672
- ・食物アレルギー対応飲料検食・保存食代 143,496
- ・食物アレルギー対応飲料差額 58,294
- ・放射性物質検査用給食代 110,000

## 3 新型コロナウイルス感染症対応事業

## (1) 学校保健特別対策事業

(円)

事業名	事業費	事業内容	実施期間
学校保健特別対策事業費 (小学校費)	25,209,910	感染症予防のためのマスク、消毒液等の購入及び学習支援のための消耗品、備品の購入	3.4.1~4.1.31
学校保健特別対策事業費 (中学校費)	13,053,860		
計	38,263,770	財源内訳 国 32,408,000 繰越 5,852,000 一般 3,770	

## (2) 学校感染症対策事業

(円)

事業名	事業費	事業内容	実施期間
学校感染症対策事業費 (小学校費)	6,930,000	学校における新型コロナウイルス感染症の蔓延防止を図るために、抗原検査キットを購入し、全児童生徒に配布 抗原検査キット：12,500セット	3.4.1~4.3.31
学校感染症対策事業費 (中学校費)	4,620,000		
計	11,550,000	財源内訳 国 11,550,000	

## 第 5 節 文化課

### 1 文化振興

#### (1) 芸術・文化

ア 市民文化賞 受賞者なし 事業費 47,960 円

イ 市民文化祭 (人・円)

期 日	部 門 数	参加者	入場者	市交付金
3.10.23～11.28	25 部門（舞台 11 部門、展示 9 部門、文芸 5 部門）	908	2,259	461,102

※25 部門のうち、8 部門は新型コロナウイルス感染症の影響のため中止

ウ 市民文化祭優秀作品展 (人・円)

期 日	会 場	主 催	展 示 部 門	出品数	入場者	市交付金
4.1.15 ～1.30	市立美術館	足利市教育委員会 足利文化協会	日本画、洋画、工芸、書 道、写真、短歌、川柳	25	1,308	100,000

※7 部門のうち、2 部門は新型コロナウイルス感染症の影響のため中止

エ 市民ホールコンサート

新型コロナウイルス感染症の影響、市民ホール使用不可のため中止

オ 八木節教室 (人)

期 日	会 場	主 催	内 容	受講者
3.5.13～7.15	市民プラザ	足利市教育委員会、足利市八木節連合会	音頭、囃子、踊り	36

カ 足利薪能

新型コロナウイルス感染症の影響のため中止

キ 芸術文化ボランティア (人・事業・円)

登録者数	参画事業数	参画人数	事業費
個人 57 名			42,640

### 2 施設管理

(1) 指定管理の状況 (円)

施 設 名	指定管理者	指定管理料	事 業 内 容
足利市民会館	(公財)足利市みどりと	3,915,000	館の管理及び鑑賞型事業、体験型事業等開催
足利市民プラザ	文化・スポーツ財団	301,370,000	館の管理及び各種公演、生涯学習講座等開催

## (2) 足利市民会館 ※令和3年6月末で閉館

## ア 施設利用状況

(件・人)

区 分	件 数	利用者数	区 分	件 数	利用者数
大ホール	109	18,862	別館会議室	31	2,386
小ホール	80	3,598	別館展示室	58	2,356
別館ホール	28	1,297	そ の 他	313	2,076
会議室 101～207	314	4,360	合 計	933	34,935
第1、第2特別室	0	0	前年度対比	-2,244	-28,386

## イ 主な市民会館閉館業務経費

(円)

件 名	請負業者	事業費	財源内訳	完成年月日
廃棄物品処分業務委託	(株)ベネッセ両毛	2,675,750	財 694,000 一般 16,287,194	3.7.26
廃棄物品処分業務委託 (追加分)	(株)ベネッセ両毛	2,640,000		3.8.27
備品移動設置委託	(有)ヴィレッジハウス	2,156,000		3.7.1
風鏡移設設置工事	(株)宣巧社	1,379,070		3.9.15
蓄電池移設設置工事	(株)ホマレ電池	809,600		3.6.15
その他		7,320,774		

## (3) 足利市民プラザ

## ア 施設利用状況

(件・人)

室 名		件 数	利用者数	室 名		件 数	利用者数
本館・文化ホール	文化ホール	1,075	50,620	西館	301～303号室	458	6,729
	リハーサル室	198	2,661		401～404号室	1,445	13,662
	サークル室 1、2	188	1,134		計	3,220	49,414
	101、102号室	800	14,116	身体障害者 スポーツセンター		823	10,173 (内身障者 1,277)
	計	2,261	68,531				
西館	小ホール	471	19,755	別館	第1～3研修室	652	10,155
	プラザサロン	211	4,087		その他	288	1,543
	美術教室	317	3,311		計	940	11,698
	染色教室	140	934		合 計	7,244	139,816
	陶芸教室	178	936	前年度対比	3,519	79,362	



イ 自主事業

(ア) 公演事業

(回・人)

事業名		開催日	回数	延参加者数	
創造 プロ デュ ース 事業	MBS 音楽祭 2021	エル・エコー・デ・ロス・ アンデス Vol. 27	3. 4. 3	1	240
		7th 足響スプリングコンサート	3. 5. 15	1	326
		2021 年度「足唱・コンサート」	3. 6. 13	1	428
	市民プラザ演劇祭 2021	第 47 回学校演劇フェスタ	3. 4. 24	1	199
		第 47 回学校演劇フェスタ ワークショップ	3. 12. 27	1	45
		PPP45° 「あなたに会いに行きます」	3. 8. 7、8	2	475
		あちゃらかきつず「TOW」 「広くてすて きな宇宙じゃないか」	3. 9. 4、5	2	429
		Ciel「冒険者たち」	3. 9. 11、12	2	159
	高校連携芸術鑑賞事業 市内高等学校芸術鑑賞会 関西芸術座「遙かなる甲子園」		3. 5. 10～5. 12、 3. 11. 10	8	4,095
	こども&シニア演劇	養成教室	3. 6. 20～9. 25	19	190
		発表会	3. 9. 25	2	132
	名曲コンサート		3. 6. 12	2	202
	プラザ JAZZ ナイト	Vol. 23 原正夫カルテット with 新井ちひろ	3. 7. 1	1	335
		Vol. 24 原正夫カルテット with さわぐちたいき	4. 1. 7	1	317
	親子deおたのしみ会	大型紙芝居とアニメ映画	3. 6. 27	1	107
		人形劇とアニメ映画	4. 2. 23	1	166
	市民プラザ開館 40 周年 第 35 回人形劇こどもフェスティバル		3. 7. 4	1	671
	ダンスシリーズ	市民プラザ開館 40 周年 足利フラフェスティバル 2021	3. 7. 10、11	3	1,212
		市民プラザ開館 40 周年 第 39 回洋舞フェスティバル	4. 3. 6	3	1,986
	第 50 回吹奏楽フェスティバル		3. 7. 18	1	1,604
付属シニア劇団 「燦 SAN」	活動（ワークショップ）	3. 10. 2～4. 2. 25	44	822	
	第 9 回定期公演	3. 5. 2、3	2	296	
	第 10 回定期公演	4. 2. 26、27	2	413	
芸術 鑑賞 事業	堀優衣 in 足利 2021 コンサート	3. 5. 4	1	492	
	市民プラザ開館 40 周年 音楽公演 木嶋真優ヴァイオリンリサイタル	3. 9. 26	1	207	
	市民プラザ開館 40 周年 落語公演 春風亭小朝・春風亭一之輔 二人会	4. 3. 24	1	239	
共催 事業	Vega オペラコンサート～新たな時代～	3. 4. 29	1	195	
	足利楽友協会が贈るありがとう・さようなら 足利市民会館閉館コンサート	3. 5. 5	1	555	
	さようなら足利市民会館ありがとう五十五年 市民会館見学会	3. 5. 16	1	1,000	

事業名		開催日	回数	延参加者数		
共催事業	ありがとう市民会館フェアウエル・コンサート 田島恵理ピアノリサイタル		3. 5. 23	1	509	
	さようなら足利市民会館ありがとう五十五年 森高千里「この街」TOUR 2020-2022		3. 5. 25	2	1, 378	
	市内中学校楽器別講習会&さよなら市民会館合同演奏会		3. 5. 30	1	350	
	市内高等学校音楽祭		3. 6. 5	1	498	
	万作の会 狂言三代		3. 6. 6	1	617	
	田部井玲奈 魅惑のトリオ No. 3 N響メンバー&田部井玲奈 新井ちひろ		3. 10. 3	1	396	
	教育祭学校音楽祭 ※録音審査		3. 10. 7	1	—	
	足利オペラ・リリカコンサート		3. 10. 12	1	224	
	教育祭学校演劇祭		3. 10. 15	1	240	
	宇宙響縁 太鼓・声明コンサート		3. 10. 29	2	569	
	管弦ユニットコンサート		3. 12. 26	1	209	
	極楽浄土の管絃と舞楽		4. 1. 16	1	349	
	第 56 回足利少年少女合唱団定期演奏会		4. 3. 13	1	344	
芸術文化発信事業	足利ユース オーケストラ	入団式		3. 4. 29	1	5
		練習		3. 4. 29~4. 3. 19	24	989
		練習見学会		3. 10. 15	1	0
		オータムコンサート		3. 10. 16	1	138
		第 13 回定期演奏会		4. 3. 19	1	210
	足利ミュージカル	研究科 第 10 期 講習	レギュラーコース	3. 6. 5~4. 2. 20	37	689
			キッズコース		37	348
		足利市民会館さよなら公演		3. 6. 13	1	160
		第 8 回定期公演 レビューミュージカル 「あしかが夢物語」		3. 11. 7	1	614
		子どもダンスワークショップ		3. 11. 7	1	120
		依頼公演 那須野が原ハーモニーホール 「ヤマトタケル東征～那須野が原を翔ける～」		4. 1. 23	1	91
		研究科第 10 期生卒業公演		4. 2. 20	1	219
	足利カンマー オーケスター	クリスマスコンサート		3. 12. 19	1	409
		アウトリーチコンサート		3. 12. 25	1	34
		0 歳も一緒に！初めてコンサート「クラシックオーケストラ版」	4. 1. 30	1	23	
			4. 2. 26	1	16	
	足利オペラ・リリカ	研究科第 10 期講習		3. 6. 9~4. 3. 16	33	144
		0 歳も一緒に！初めてコンサート「オペラ版」	3. 7. 25	1	43	
			4. 2. 16	1	24	
		アウトリーチコンサート		3. 10. 3	1	31
		3. 12. 22	1	45		

事業名			開催日	回数	延参加者数	
芸術文化発信事業	足利オペラ・リリカ	研究科第10期生前期発表会	3.10.27	1	50	
		第8回定期公演「椿姫」	4.1.23	1	279	
		研究科第10期生修了演奏会	4.3.16	1	34	
	準フランチャイズ芸術団体連携 N響プロジェクト	第23回足利定期公演	3.10.10	1	584	
		N響メンバーによる幼稚園等・小学校出前コンサート&ワークショップ	3.10.12	2	295	
足利・子ども伝統芸能総合プロジェクト 地域伝統芸能体験成果発表会			4.1.10	1	240	
小中学校芸術教室	鑑賞プログラム	中学校音楽教室 足利カンマーオーケスター	3.6.1、2	3	1,287	
		小学校音楽教室 足利カンマーオーケスター	3.6.3、4	4	2,343	
		中学校演劇教室 芸優座「0・ヘンリー物語 The Last Leaf」	3.7.7、8	3	1,234	
		小学校狂言教室 山本会 狂言ワークショップ「柿山伏、附子」	3.11.25	2	924	
	アウトリーチプログラム	小学校出前コンサート	伝統文化	3.5.21~12.21	9	520
			音楽		9	571
小学校演劇教室 演劇ワークショップ 指導：足利ミュージカル		3.6.28~12.9	8	313		

## (イ) 講座等事業

(回・人)

事業名		講座等数	開催日	延回数	延参加者数
生涯学習事業	趣味教養講座	12	3.4.15~12.20	78	1,090
	親子講座	1	3.8.8~22	2	20
	わたらせテレビ杯 第16回市民プラザ将棋大会	1	3.7.23	1	23
	わたらせテレビ杯 第16回市民プラザ囲碁大会	1	4.2.27	1	24
	第18回小中学生将棋大会	1	3.11.13	1	13
事が身業い体者障	スポーツの集い&大会 (スポーツ教室)	4	3.4.17~11.20	18	304
	第41回身体障がい者スポーツ大会	1	3.11.21	1	33
合計		21		102	1,507

## ウ 施設整備

## (ア) 主な整備工事

(円)

工事名	請負業者	事業費	財源内訳	完成年月日
文化ホール照明設備調光器盤移設修繕	東芝ライテック(株)	37,950,000	市債 32,600,000 繰越 10,870,270	3.6.30
西館改修工事費 (建築工事)	(株)植木工務店	2,896,000		3.4.30
西館改修工事費 (電気設備)	(有)ママダ電設	1,540,000		3.4.30
西館改修工事費 (機械設備)	岡田冷熱機工(株)	407,000		3.4.30
西館改修工事費 (その他工事等)	(有)ヴィレッジハウス他	677,270		3.5.18

工 事 名	請負業者	事業費	財源内訳	完成年月日
文化ホール空調設備改修工事(建築工事)	(株)フクダ	7,650,000	国 127,397,000 繰越 2,583,000	3.6.28
文化ホール空調設備改修工事(電気設備)	(株)渡辺電設	11,550,000		3.6.28
文化ホール空調設備改修工事(機械設備)	岡田・今泉特定建設 工事共同企業体	110,780,000		3.7.29
樹木伐採及び剪定業務委託	小宮造園	1,375,000	一般 1,375,000	4.3.17
全館トイレ手洗い器自動水栓化工事	岡田冷熱機工(株)	550,000	一般 550,000	4.2.9

(イ) 備品整備

(円)

品 名	業 者	金 額
ピアノ台車(昇降機)	(有)ヴィレッジハウス	558,800
ピアノ台車(運搬用)	イイノ楽器	490,000

(4) 八木節振興センター

ア 施設利用状況

(人)

八木節会館	旧御厨公民館	合 計
1,327	1,136	2,463

3 文化財保護

(1) 指定文化財の概況

(件)

種別	指定別	指定別				計	国登録
		国	県	市	計		
有形文化財	絵 画	4	36	47	87	-	
	彫 刻	1	14	43	58	-	
	書 跡	12	4	10	26	-	
	工 芸 品	9	17	22	48	-	
	考 古 資 料	2	7	71	80	-	
	歴 史 資 料		2	7	9	-	
	建 造 物	3	8	24	35	49	
無形文化財				10	10		
民俗文化財			2	21	23		
記念物	史 跡	4	1	33	38	-	
	名 勝		1		1	3	
	天 然 記 念 物	1	4	29	34	-	
合 計		36	96	317	449	52	

(4.3.31 現在)

## (2) 事業

## ア 発掘調査

(円)

事業名	事業内容	事業費	財源内訳
埋蔵文化財発掘調査 (国庫補助事業)	法楽寺跡園池遺構等確認調査、大日西土地区画整理事業に伴う確認調査、開発に伴う試掘確認調査	3,050,391	国 1,525,000 一般 1,525,391
埋蔵文化財発掘調査 (市単独事業)	市内出土遺物整理、埋蔵文化財普及啓発事業	123,802	一般 123,802

## イ 史跡整備等

(円)

事業名	事業内容	事業費	財源内訳
樺崎寺跡(法界寺跡) 保存整備事業	遺構整備、空中写真撮影委託	9,498,033	国 4,658,000 市債 4,000,000 一般 840,033
藤本観音山古墳 保存整備事業	用地取得に伴う補償費等	6,713,128	国 5,370,000 一般 1,343,128

## ウ 文化財維持管理等

(円)

事業名	事業内容	事業費	財源内訳
文化財維持管理等	指定文化財維持管理等補助等	3,997,656	一般 2,997,656 繰越 1,000,000

## エ 歴史都市まちづくり

(円)

事業名	事業内容	事業費	財源内訳
歴史都市まちづくり	文化財公開事業等	577,500	一般 577,500

## オ 世界遺産・日本遺産推進事業

(円)

事業名	事業内容	事業費	財源内訳
世界遺産・日本遺産 推進事業	世界遺産検討会議、教育遺産世界遺産登録推進協議会、啓発事業等	1,211,403	一般 1,211,403

## カ 文化財普及・啓発

(人)

事業名	事業内容	参加者数
出前講座	世界遺産や日本遺産についての足利市の取り組みや、市内の文化財について、担当職員が市内へ出向いて説明	71

#### 4 足利市立美術館

##### (1) 自主事業

##### ア 展覧会

(人・円)

展 覧 会 名		会 期	観 覧 者	事 業 費
企 画 展	ブラチスラバ世界絵本原画展	3. 4. 17～6. 6	4, 766	財源内訳
	柳原義達展	3. 6. 20～8. 15	1, 527	使 4, 333, 231
	高山良策展	3. 8. 21～10. 10	1, 630	財 1, 117, 548
	諸星大二郎展	3. 10. 23～12. 26	5, 913	一般 14, 233, 308
	企画展 計			13, 836
そ の 他	足利市民文化財団所蔵品展・足利市民文化祭優秀作品展・第14回足利展	4. 1. 15～1. 30	1, 308	
	その他展覧会 計		1, 308	
合 計			15, 144	19, 684, 087

##### イ 関連事業

###### 「ブラチスラバ世界絵本原画展」

- ・『ギャラリートーク』3. 4. 17、3. 5. 29 参加者 39人 解説：篠原誠司、山下彩華(当館学芸員)
- ・『特別講演会「チェコとスロバキアの絵本の世界」』3. 4. 25 参加者 28人 講師：木村有子(チェコ語翻訳家)
- ・『鑑賞ワークショップ』3. 5. 9 参加者 5人 講師：篠原誠司(当館学芸員)
- ・『ザ・キャビンカンパニー(本展出品作家)による公開制作&ワークショップ「あたまのなかのうみ」』3. 5. 16 参加者 56人 講師：ザ・キャビンカンパニー
- ・『小さなお客さんとたのしむ「絵本の世界」—0歳から1歳までの美術館体験』3. 5. 24 参加者 11組(22人) 講師：山下彩華(当館学芸員)

###### 「柳原義達展」

- ・『ギャラリートーク』3. 6. 27、3. 8. 14 参加者 14人 解説：江尻潔(当館学芸員)
- ・『ゲストによるギャラリートーク』3. 7. 10 参加者 22人 解説：土方明司(川崎市岡本太郎美術館館長)、江尻潔(当館次長)
- ・『鑑賞ワークショップ』3. 7. 18 参加者 3人 講師：篠原誠司(当館学芸員)

###### 「高山良策展」

- ・『ギャラリートーク』3. 8. 28、3. 9. 25 参加者 7人 解説：篠原誠司(当館学芸員)
- ・『鑑賞ワークショップ』3. 9. 19 参加者 6人 講師：篠原誠司(当館学芸員)

###### 「諸星大二郎展」

- ・『ギャラリートーク』3. 10. 30、3. 12. 19 参加者 70人 解説：江尻潔(当館学芸員)
- ・『開催記念講演会1「妖怪民俗学と神智学から見た諸星大二郎の世界」』3. 11. 6 参加者 34人 講師：鎌田東二(京都大学名誉教授・上智大学特任教授)
- ・『鑑賞ワークショップ』3. 11. 21 参加者 11人 講師：篠原誠司(当館学芸員)
- ・『開催記念講演会2「ジャイナ教のアイコンとマンダラの儀礼」』3. 12. 5 参加者 30人 講師：矢島道彦(駒澤大学客員教授・曹洞宗長林寺住職)

## (2) 整備工事 (円)

工 事 名	請負業者	事 業 費	財源内訳	完成年月日
収蔵庫1系統再熱ヒーター制御交換	(株)西城	440,000	一般 440,000	3.4.16
感染症対策に係る空調機器等修繕	(株)オーテック	564,300	国 282,150 一般 282,150	4.1.17

## 5 草雲美術館

## (1) 展示事業等 (回・月)

事 業 名	回 数	月 数	内 容
企画展	5	12	「草雲四十八鷹図と芳年風俗三十二相」他

## (2) 入館状況 (人)

個 人			団 体			計		
大 人	小 人	計	大 人	小 人	計	大 人	小 人	計
1,950	40	1,990	0	0	0	1,950	40	1,990

## (3) 画室・茶室利用状況 (件・人)

区 分	件 数	人 数
茶室	1	30
画室	1	30
計	2	60

## (4) 整備工事 (円)

工 事 名	請負業者	事 業 費	財源内訳	完成年月日
給水配管布設替修繕	(株)西城	701,866	一般 701,866	3.6.17

## 6 物外軒

4・5月及び10・11月の土・日曜日、祝日、6月第二日曜日（県民の日協賛公開日）に公開しています。

施設は、年間を通して使用できます。ただし、年末年始(12月28日～1月4日)を除きます。

※新型コロナウイルス感染拡大を受け、土曜日は公開せず、日曜日・祝日のみ公開しました。

## (1) 参観・使用状況 (人・団体)

参 観 者 数	使用状況（茶室等）
1,054	0

## 7 ふるさと学習・資料館（旧小俣第二小学校）

「恵まれた自然環境の中での地域活動」や「自然環境を生かした学習活動」などを通じて様々な分野の知識の修得や活動体験をする場であるとともに、歴史的展示資料（民俗資料含む）による「見て触れて学ぶ場」として利活用を図っています。

## (1) 利用状況

(日・人・回)

開館日数	展示室等の見学者数	学習室等の利用		合計人数
		利用回数	人数	
275	678	66	281	959

## 8 郷土資料展示室

発掘調査で出土した遺物や民俗資料を展示・公開し、またそれらの整理作業場として使用しています。

## (1) 来場者数

(人)

個人			団体			計		
大人	小人	計	大人	小人	計	大人	小人	計
417	6	423	64	0	64	481	6	487

## 9 民俗資料室

各種民俗資料（古民具・農耕具・機織り機など）約3,400点を保管しています。

## 10 関係（附属）機関又は団体

## (1) 関係（附属）機関

(人・回)

名称	代表者	構成員 又は委員	開催数	主な事業
足利市民文化賞選考委員会	委員長 大貫 輝	学識経験者 10	1	本市の文化発展に貢献し、業績が顕著な者で、推薦のあった市民文化賞候補者について本選考委員会が適当と認める者を選考
足利市文化財専門委員会	委員長 市橋 一郎	学識経験者 9	3	市重要文化財の指定に関する調査・審議・発掘調査指導等

## (2) 関係団体

(団体・人・円)

名称	代表者	構成員又は 委員	主な行事	交付金又は 助成金
(公財) 足利市民文化財団	代表理事 笠原 健一	理事 6 監事 2 評議員 6	普及啓発事業、美術品等の 収集、芸術・文化活動に対 する助成事業	
足利文化協会	会長 久保田 健一	連盟 7 団体 40 個人 4	足利展、チャリティーのつ どい等	12,417,000
足利市八木節連合会	会長 田中 久夫	団体 18	八木節教室の開催、八木節 祭りの実施等	270,000
足利市文化財愛護協会	会長 市橋 一郎	団体 13 個人 118	地域文化研究会の実施、会 報誌発行等	



## 1 1 新型コロナウイルス感染症対応事業

(円)

事業名	事業費	事業内容	実施期間
市民プラザ感染症対策 空調設備改修工事	129,980,000 うち2年度からの繰越 129,980,000	文化芸術公演の実施に伴い、多くの観客が集まる文化ホールについて、換気機能の向上等、感染症対策として空調の強化を図るもの	2.6.25～ 3.7.29
市民プラザ感染症 対策事業費	822,470 うち2年度からの繰越 822,470	文化施設の感染症防止対策及びオンライン講座やリモート会議に必要な機器整備を図るもの ・サーマルカメラ1台、ベルトパーティション20本、パソコン2台、モニター(スタンド付き)2台	3.3.1～ 4.3.4
市立美術館感染症 対策事業費	687,330	施設内の感染症予防対策を講じ、安全確保と感染症のまん延を防止するもの ・マスク3,000枚、使い捨て手袋2,000組、薬用ハンドソープ40L、手指消毒用アルコール67.5L購入 ・市立美術館空調機器等修繕	3.8.25～ 4.1.17

## 1 2 足利市制100周年記念特別展 「戦国武将足利長尾の武と美—その命脈は永遠(とわ)に—」 事業

(人・円)

特別展名	会期	観覧者	事業費	財源内訳
足利市制100周年記念特別展 戦国武将 足利長尾の武と美 —その命脈は永遠(とわ)に—	4.2.11～3.27	25,587	39,563,257	使 15,007,400 財 14,856,218 寄 4,000,000 一般 5,699,639

## (1) 特別講演会

## ア 戦国時代の関東水墨画～雪村周継の足跡～

開催日：4.3.19 会場：市民プラザ 101、102 会議室

参加者：14人 講師：県立美術館学芸課長 橋本慎司氏

## イ 長尾頭長とその時代

開催日：4.3.20 会場：市民プラザ 小ホール

参加者：43人 講師：群馬県立伊勢崎商業高等学校教諭 青木裕美氏

## (2) 資料展示の実施

## ア 足利の戦国時代

開催期間：4.2.11～3.27 会場：ふるさと学習・資料館(小俣町)

観覧者：371人

## イ 足利学校打の刀剣

開催期間：4.2.11～3.27 会場：史跡足利学校遺蹟図書館

参観者：24,154人

(3) 刀剣鑑賞会の開催

開催日：4.2.20、3.20 会場：足利商工会議所わたらせホール  
参加者：75人 講師：足利郷土刀研究会代表 田部井勇氏他

(4) 民間との連携事業

ア ゲーム「刀剣乱舞-ONLINE-」及び「刀剣乱舞無双」とのコラボレーション企画

コラボグッズ販売、「足利長尾ゆかりの町巡り音声ガイド」の実施、モバイルスタンプラリーの実施、刀剣男子パネルの設置、あしかがフラワーパークにおける花手水の設置、「刀剣乱舞無双」特別企画（試遊会）の実施（まちなか遊学館）

イ 市内協力店、キッチンカー出店

市内の飲食店や物販店、ホテルなどが店舗独自のメニューやサービス等を提供。利用者に文化財カードを配布。通二丁目のポケットパークにキッチンカーを出店

ウ 花の装飾

中橋右岸の上流・下流に刀剣をイメージした花の設置

エ おもてなしフラッグの掲出

まちなかの歩道に「まちなかフラッグ」110枚設置

オ 足利満喫ツアーの実施

市内回遊や閉館後の美術館を特別に鑑賞できるツアーを実施  
開催日：4.2.25、3.4、16、23 参加者：計115人

カ 託児所の設置

開設日：開催期間の土、日曜日、祝日 会場：通2丁目「奉公会館」  
利用者：3人

(5) 職員の応援体制

延べ895人

## 第6節 史跡足利学校事務所

### 1 参観状況 (人)

区分	有 料			無 料	合 計	前年度比較 増 減
	個 人	団体(20名以上)	合 計			
一 般	48,659	19,802	68,461	29,546	98,007	44,431
高 校 生	970	670	1,640	86	1,726	1,076
小 中 学 生				9,464	9,464	3,174
合 計	49,629	20,472	70,101	39,096	109,197	48,681

### 2 席主

五味文彦 東京大学名誉教授 (3.1.1 就任)

※足利学校における祭事(釋奠等)、文化事業(足利学校アカデミー等)等に関する指導、助言など。

### 3 事業

(1) 曝書(古書虫干し) 3.9.27~11.13 於 書院

#### (2) 釋奠

ア 釋 奠 3.11.23 於 大成殿

出席者 祭官(釋奠保存委員)15名・祓主2名・立会人8名・楽人4名・参列者45名

席主講話 演題 疫病と社会

講師 席主 五味 文彦

イ こども釋奠 3.12.4 於 大成殿

出席者 祭官 小学生7名 中学生4名・立会人4名・執事(補)4名

執事(釋奠保存委員)9名・楽人4名・参列者34名

#### (3) 文化活動事業

ア 足利学校絵画大会 作品募集 夏休期間中・応募総数 249点

作品展示 3.11.1~11.30 於 ビデオルーム

イ 百人一首競技かるた模範試合 新型コロナウイルス感染拡大防止のため中止

ウ 足利学校新春書初め会 4.1.6 於 方丈・参加者 20名

エ 足利学校クイズラリー 3.4.1~4.3.31 於 足利学校内・参加者 5,995名

オ 書写体験 3.4.1~4.3.31 於 書院・体験者 444名

## (4) 儒学教養講座事業

## ア 儒学教室

(回・人)

講座名	実施期間	回数	延人数	講師
漢詩のやさしい作り方講座	3.10.7～11.18	4	33	石川 郁三
孟子を読む	3.10.13～12.8	4	57	飯野 紀一
歴史講座～史跡足利学校の歴史～	3.10.15～12.3	4	58	市橋 一郎
漢詩文を楽しむ～『文選』～	3.10.23～4.1.22	4	60	澤村 茂樹
『史記』を読む	3.10.9～4.2.12	4	48	植野 栄基

## イ 現代版「字降松」事業

(件)

事業内容	期間	件数	主な質問
質問箱を設置、足利学校に関する質問に回答	3.4.1～4.3.31	10	足利学校の歴代の庠主、釋奠の祭器に関する質問 外

## ウ 論語素読関係事業

(回・人)

事業内容	期間	回数	参加人数	講師
日曜論語素読体験	3.6.6～3.11.14	13	197	飯野紀一・石川博右・安倍昌司 新島弘子・植野栄基・青木文夫
論語素読体験プログラム	3.4.23～4.3.10	5	126	小鮎一明・久保田弘子

## (5) 足利学校アカデミー事業

(人)

講座名	開催日	人数	講師
積尊の誕生を考える	3.6.19	54	丸井 浩
曹操の革新性と曹操高陵	3.6.20	55	渡邊 義浩
出土遺物から見た中国の文明——「殷墟」と「三星堆」	3.6.26	56	稲畑 耕一郎
現代宗教間対話の示唆—歴史の証言における「スリランカの宗教論争」—	3.6.27	52	積 悟震
ザビエルが学んだ大学と現代イエズス会教育	3.7.3	50	李 聖一
【史跡足利学校庠主就任記念講演】足利学校とコロナ「社会」	3.7.4	147	五味 文彦

## (6) 史跡足利学校施設整備基金積立金

(円)

事業名	事業費	財源内訳	事業の概要
史跡足利学校施設整備基金積立	8,785,148	寄 8,780,275 財 4,873	史跡足利学校施設整備基金積立

## (7) 史跡足利学校研究事業

(人・円)

事業内容	研究員数	事業費
史跡足利学校の調査・研究に関すること	1	1,160,000

## (8) 足利学校修景整備事業

(円)

事業内容	事業費	財源内訳
史跡足利学校跡第2次保存整備基本計画書の策定(2年次)	4,478,703	国 2,239,000
		財 262,402
		一般 1,977,301
史跡足利学校跡大成殿保存修理工事報告書の作成(2年次)	999,900	一般 999,900

## 4 施設整備等

## (1) 国庫補助事業

## ア 新型コロナウイルス感染症対応事業

(円)

事業名	事業費	事業内容	事業期間
史跡足利学校感染症対策事業費	179,897	施設内の感染症予防対策を講じ、安全確保と感染症のまん延を防止するもの。 ・消毒液9本、ウェットティッシュ100袋、使い捨て手袋70箱、ペーパータオル17セット、手洗い用石鹼液2個購入	3.4.1~4.1.31

## (2) 単独事業

## ア 整備工事等

(円)

工事名	請負業者	事業費	財源内訳	事業内容	完成年月日
史跡足利学校復元建物茅葺屋根維持補修工事	㈱茅葺屋根保存協会	1,298,000	使 1,298,000	庫裡の差し茅工事一式	4.2.3

## イ 整備委託等(主なもの)

(円)

委託名	委託業者	事業費	事業内容	委託終了年月日
史跡足利学校清掃業務委託	ビソー工業㈱栃木支店	2,816,000	隠寮・外便所・復元建物の清掃 外	4.3.31
史跡足利学校復元建物燻蒸業務委託	㈱茅葺屋根保存協会	1,831,500	方丈・庫裡・木小屋茅葺屋根燻蒸	4.3.31
史跡足利学校内清掃・除草等業務委託	公益社団法人足利市シルバー人材センター	8,037,584	史跡内・堀・池等清掃	4.3.31
庭園芝刈業務委託	㈱増田造園	638,000	芝刈り回数5回 消毒等2回	3.9.15

委 託 名	委 託 業 者	事 業 費	事 業 内 容	委託終了 年 月 日
建物雨樋清掃管理業務委託	(有)須永瓦工業	77,170	足利学校内建物の雨樋 清掃と瓦の状態確認	4.2.15
史跡足利学校周辺フラワーポット 植 栽 管 理 業 務 委 託	公益財団法人足利市 みどりと文化・スポーツ財団	348,480	39 基植替え 2 回 灌水 26 回	4.3.31
史 跡 足 利 学 校 内 樹 木 剪 定 等 業 務 委 託	(株)増田造園	3,553,000	足利学校内樹木の剪定 外	4.3.11
高 木 剪 定 業 務 委 託	(株)増田造園	286,000	遺蹟図書館南東スタジイ の剪定 1 本 外	3.10.20
史 跡 足 利 学 校 内 無 人 化 対 策 警 備 委 託	北関東総合警備保障(株)	5,610,000	夜間及び年末年始警備	4.3.31
受変電設備・消火ポンプ用エンジン 起 動 装 置 保 守 点 検 委 託	岡田電気管理事務所	534,600	受変電設備・ドレンチャー 起動装置点検 外	4.3.31
自 動 火 災 報 知 設 備 ・ 消 火 器 保 守 点 検 委 託	ササキ防災(株)	528,330	自動火災報知設備点検、 消火器点検 外	4.3.31
消 火 ポ ン プ 設 備 ・ ドレンチャー配管保守点検委託	(株)島田商事	814,000	エンジンバッテリー整備、 オイル交換、燃料補給 外	4.3.31
非常通報装置保守点検委託	テルウェル東日本(株)	47,520	非常通報装置の点検	4.3.31
非常放送設備、ドレンチャー 遠隔起動装置保守点検委託	両毛通信(株)	257,400	非常放送設備・ドレンチャー 一遠隔起動装置点検 外	4.3.31
合 計		25,379,584		

5 関係(附属)機関又は関係団体

(円)

名 称	代 表 者	構 成 員	主 な 事 業	助 成 金
史跡足利学校環境保全協会	岡村セツ子	35 人	史跡の環境保全	320,000
史跡足利学校釋奠保存委員会	吉田 哲也	16 人	釋奠の運営	1,460,000
史跡足利学校論語素読運営委員会	飯野 紀一	9 人	論語素読の実施及び 運営等	
足 利 学 校 論 語 研 究 会	飯野 紀一	70 人、30 団体	論語の普及及び研究	200,000
合 計		130 人、30 団体		1,980,000

## 第 7 節 市民スポーツ課

### 1 スポーツ行事

名 称	期 日	開 催 場 所	種 目 等	参加人員等	成 績 等
第45回全日本クラブ選手権大会関東予選	3. 4. 24 4. 25	硬式野球場	硬式野球	8 チーム	関東代表： 全足利クラブ
第62回JABA足利市長杯大会	3. 7. 16 ～7. 18	硬式野球場	硬式野球	11 チーム	優勝： エイジェック
第73回町内対抗少年野球大会	3. 7. 22 ～7. 25	軟式野球場他	軟式野球	10 チーム	優勝： 山前ヴィクトリー
第72回足利市中学校男子駅伝競走大会	3. 10. 19	陸上競技場	駅伝	19 チーム	優勝： 足利北中学校
第37回足利市中学校女子駅伝競走大会	3. 10. 19	陸上競技場	駅伝	13 チーム	優勝： 足利第二中学校

※新型コロナウイルス感染症拡大防止のため中止となったスポーツ行事

- ・ 第 23 回足利市長杯還暦軟式野球大会 (3. 5. 3～5. 5)
- ・ 第 59 回足利地区小学校体操競技記録会 (3. 6. 18)
- ・ 第 75 回県南五市対抗親善総合競技大会 (3. 6. 27、3. 7. 4、当番：真岡市)
- ・ ニュースポーツ交流大会 (3. 9. 12)
- ・ 第 59 回足利市民陸上競技選手権大会(学童の部) (3. 10. 14)
- ・ 第 59 回足利市民総合選手権大会総合開会式 (3. 10. 17)
- ・ 令和 3 年度栃木県民スポーツ大会 (3. 10. 17、3. 10. 24、3. 10. 31)
- ・ 第 44 回足利尊氏公マラソン大会 (3. 11. 7)
- ・ 安足地区総合型 S C フェスタ (3. 11. 28)
- ・ 第 72 回県南五市対抗親善駅伝競走大会 (4. 1. 10、当番：足利市)
- ・ 第 63 回栃木県郡市町対抗駅伝競走大会 (4. 2. 6)
- ・ 第 69 回県南四市対抗親善スキー大会 (4. 2. 21、当番：栃木市)
- ・ 令和 3 年度コミュニティースポーツリーダー講習会兼スポーツ指導者レベルアップ講習会
- ・ 令和 3 年度スポーツ講演会兼少年スポーツ活動指導者講習会

### 2 スポーツ教室等

#### (1) 対象別事業

(人・時間)

対 象	コース数	参加人員 (延数)	延 時 間	講師数 (延数)	備 考
一 般	21	408 (2, 144)	240. 5	41 (395)	姿勢改善スタイルアップ・バドミントン・ゴルフ・ヨガ 外
中 高 年	1	19 (102)	9	1 (6)	足・腰元気スマイル体操
ファミリー	2	※新型コロナウイルス感染症拡大防止のため中止			
ジュニア	19	541 (2, 433)	185	82 (455)	チャレンジ・ザ・スポーツ・硬式テニス・陸上・卓球 外
合 計	43	968 (4, 679)	434. 5	124 (856)	

※(公財)足利市みどりと文化・スポーツ財団による指定管理事業

## (2) 地区開催事業

体力づくり相談室、地域スポーツ教室、地域少年チャレンジスポーツ教室は、新型コロナウイルス感染症拡大防止のため中止

## 3 体育施設利用状況

## (1) 市民スポーツ課直営施設

(日・人・%・円)

区 分		年間使用延日数	年間使用延人数	前年度対比	収 入 金 額
三 和 運動場	軟式野球場	230	4,516	114.3	1,100
	計	230	4,516	114.3	1,100
旧協和中 運動施設	体育館	310	11,534	68.8	
	軟式野球場	245	14,158	139.0	275
	計	555	25,692	95.3	275
旧月谷 分校	体育館	39	356	72.7	
	計	39	356	72.7	
毛 野 体育館	主競技場	382	9,637	134.8	300,420
	会議室等	284	4,982	149.1	90,130
	計	666	14,619	139.4	390,550
三 重 体育館	主競技場	147	5,948	107.2	433,040
	会議室等	78	576	166.5	22,790
	計	225	6,524	110.7	455,830
さいこう ふれあい センター	体育館	261	4,842	116.5	170,100
	多目的広場	143	7,346	259.8	12,160
	計	404	12,188	174.5	182,260
西部多目 的運動場	人工芝サッカー場	356	31,576	65.8	2,520,970
	計	356	31,576	65.8	2,520,970

## (2) (公財)足利市みどりと文化・スポーツ財団指定管理施設

(日・人・%)

区 分		年間使用日数	年間使用延人数	前年度対比
総合運動場	陸上競技場	260	20,460	72.8
	硬式野球場	276	19,920	143.1
	軟式野球場(2面・ナイター含む)	117	8,313	104.8
	テニスコート(16面)	298	63,899	118.1
	プール	27	2,264	0.0
	体育センター	262	10,896	106.6
	見学者	44	10,611	81.1
	計	1,284	136,363	107.0



区 分		年 間 使 用 日 数	年 間 使 用 延 人 数	前 年 度 対 比
渡良瀬運動場	軟式野球場(3面)・兼ソフトボール場(6面)	65	4,493	0.0
	サッカー場(2面)	34	2,115	8,460.0
	テニスコート(8面)	139	2,751	224.0
	計	238	9,359	746.9
側テニスコート	テニスコート(6面)	175	6,116	88.8
	計	175	6,116	88.8
五十部運動場	軟式野球場(1面)	186	5,731	208.5
	テニスコート(2面)	228	2,219	98.7
	バスケットボールコート	124	1,224	86.4
	多目的広場	155	4,272	106.6
	計	693	13,446	129.1
運動公園(※)	猿田公園	283	5,820	142.1
	朝倉公園	131	2,599	143.8
	福富公園	221	4,138	78.5
	小俣公園	658	14,907	122.7
	借宿緑地	358	16,201	128.6
	赤松台公園	188	10,881	111.8
	北郷公園	211	4,436	74.1
	葉鹿公園	200	5,717	111.1
	本町緑地	339	12,292	101.4
	八坂工業団地公園	261	5,456	85.3
	八幡公園	188	3,538	100.5
	山川公園	246	10,747	100.8
	岩井分水路緑地	180	12,752	398.9
	朝倉・福富緑地	534	16,707	104.3
	毛野東部工業団地南公園	188	1,046	93.6
	計	4,186	127,237	115.9
市民体育館	主競技場	310	45,597	153.7
	補助競技場	310	23,250	158.0
	トレーニング室	310	6,659	140.0
	会議室	310	9,496	338.4
	幼児室			0.0
	見学者	310	9,734	240.9
	計	1,550	94,736	169.2

※運動公園は年間使用延日数

## (3) (公財)足利市みどりと文化・スポーツ財団所有施設

(日・人・%)

区	分	年間使用日数	年間使用延人数	前年度対比
市民武道館	第1 武道場	263	13,339	140.6
	第2 武道場	241	10,245	144.6
	弓道場	256	10,512	133.5
	会議室	80	1,064	71.5
	見学者	180	2,854	413.6
	計	1,020	38,014	142.7

## 4 学校開放事業

(日・人・%)

区	分	年間使用延日数	年間使用延人数	前年度対比
学校体育館夜間開放 (38 施設)		3,976	72,412	125.5
学校校庭夜間開放 (17 校)		1,240	34,072	140.7
計		5,216	106,484	130.0

## 5 スポーツクラブ連合

(人・円)

名 称	代 表 者	設立年月日	会 員 数 ( ) は前年	主 な 事 業	交 付 金
足利市スポーツクラブ連合	湯本 勘雄	63.10.25	812 (808)	役員会議・利用調整会議 ・運営研究協議会・交流部会等	138,000

## 6 総合型地域スポーツクラブ育成事業

文部科学省が策定した「スポーツ振興基本計画」を受け、平成14年度より足利市体育協会支部をひとつの地区とし、年次的に概ね1地区ずつ創設していくものです。

総合型地域スポーツクラブは、身近にスポーツを親しむことができる地域住民が主体のクラブです。

(人・円)

名 称	代 表 者	設立年月日	会 員 数 ( ) は前年	主 な 事 業	交 付 金
三重スポーツクラブ	清水 満男	14.11.1	152 (186)	役員会議・スポーツ教室 ・スポーツ大会・イベント等	
スポーツコミュニティとうこう	佐藤 益治	15.6.4	3 (37)	役員会議・スポーツ教室 ・スポーツ大会・イベント等	
葉鹿ふれあいスポーツクラブ	河内 裕	16.1.24	6,935 (6,878)	役員会議・スポーツ教室 ・スポーツ大会・イベント等	
三和やまびこスポーツクラブ	樋口 康明	16.6.19	378 (378)	役員会議・スポーツ教室 ・スポーツ大会・イベント等	
みくりやスポーツクラブ	五代 義仁	16.7.17	246 (301)	役員会議・スポーツ教室 ・スポーツ大会・イベント等	
やまべスポーツクラブ	靱山 武男	18.2.25	100 (126)	役員会議・継続スポーツ ・スポーツ教室・スポーツ大会・イベント等	

名 称	代 表 者	設 立 年 月 日	会 員 数 ( ) は 前 年	主 な 事 業	交 付 金
千歳さくら倶楽部	阿部 博和	18. 3. 25	221 (237)	役員会議・スポーツ教室 ・スポーツ大会・イベント等	
おまたいちょうクラブ	青木 親一	18. 7. 13	130 (187)	役員会議・スポーツ教室 ・スポーツ大会・イベント等	
きたごうスポーツクラブ	松村 兵三	20. 7. 10	120 (129)	役員会議・スポーツ教室 ・スポーツ大会・イベント等	
さいこうふれあいスポー ツクラブ	田部井 源	29. 11. 26	75 (94)	役員会議・スポーツ教室 ・スポーツイベント等	

#### 7 若手スポーツ有望選手育成事業

若手有望選手の育成を目的に、国際大会または全国大会で優秀な成績を収めた選手及び将来を期待される若手有望選手の活動に対して顕彰や支援を行い、競技力の向上と元気なスポーツのまち足利を全国に発信するものです。

(円)

事 業 名	事 業 費
顕彰事業	8 個人・3 団体 1,265,000
支援事業	1 団体 1,000,000

#### 8 施設管理（指定管理の状況）

(円)

区 分	施 設 名	指 定 管 理 者	指 定 管 理 料	事 業 内 容
施 設 名 称	市民体育館	(公財) 足利市みどりと文化・スポーツ財団	56,276,000	施設の管理及び各種スポーツ事業等実施
	総合運動場・渡良瀬運動場・御厨テニスコート		88,620,000	

#### 9 施設整備

##### (1) 総合運動場

##### ア 整備工事等

(円)

工 事 名	施 工 地	請 負 業 者	事 業 費	事 業 内 容	完 成 年 月 日
足利市総合運動場プール改修工事	田所町	(株)真進建設 外 2 社	計 36,443,000	25mプール及びプールサイド塗装、25mプール循環ポンプ及び配管更新、子供用トイレ改修等 財源内訳 市債 36,400,000 一般 43,000	4. 3. 25
足利市総合運動場 50mプール循環ポンプ修繕等	田所町	(株)西城 外 2 社	計 4,341,000	50mプール循環ポンプ修繕等 財源内訳 市債 3,200,000 一般 1,141,000	4. 3. 24

## (2) 足利市民体育館

## ア 整備工事等

(円)

工 事 名	施 工 地	請 負 業 者	事 業 費	事 業 内 容	完 成 年 月 日
足利市民体育館主競技場 冷房設備冷却塔修繕	大橋町一丁目	鈴木産業(株)	4,840,000	主競技場冷房設備 冷却塔修繕	4.3.9
足利市民体育館主競技場 棟屋根改修工事等	大橋町一丁目	(株)真進建設 外1社	34,429,000	主競技場棟屋根改 修工事等	
合 計			事業費計 39,269,000	財源内訳 市債 34,300,000 一般 4,969,000	

## (3) その他

## ア 整備工事等

(円)

工 事 名	施 工 地	請 負 業 者	事 業 費	事 業 内 容	完 成 年 月 日
足利市民会館別館棟解体 撤去工事	有楽町	アイ・テック (株)	41,701,000	足利市民会館別館 棟の解体及び撤去 財源内訳 市債 41,400,000 一般 301,000	4.3.25

## イ 補助金等

(円)

補 助 金 名	補 助 対 象 事 業 者	事 業 費	事 業 内 容
足利市民武道館空調設備 設置費補助金	公益財団法人足利市みどり と文化・スポーツ財団	10,700,000 うち2年度からの繰越 10,700,000	足利市民武道館の空調設備設 置工事に伴う補助金 繰越 10,700,000

## 10 新型コロナウイルス感染症対応事業費

(円)

事 業 名	施 工 地	請 負 業 者	事 業 費	事 業 内 容	完 成 年 月 日
総合運動場感染症対策 事業費	田所町	わたらせテレ ビ(株) 外1社	968,935 うち2年度からの繰越 968,935	総合運動場陸上競 技場光回線引き込 み等 国 968,000 繰越 935	4.3.11
総合運動場施設改修費 (陸上競技場トイレ改修 工事)	田所町	(株)島田商事	6,369,000 うち2年度からの繰越 6,369,000	総合運動場陸上競 技場内トイレ洋式 化改修工事 国 6,269,000 繰越 100,000	4.2.24
市民体育館感染症対策 事業費	大橋町一丁目	わたらせテレ ビ(株) 外3社	1,249,424 うち2年度からの繰越 1,249,424	市民体育館光回線 引き込み等 国 1,149,000 繰越 100,424	4.3.11

事業名	施工地	請負業者	事業費	事業内容	完成年月日
体育施設改修費 (三重体育館、さいこうふれあいセンタートイレ改修工事)	五十部町 ・西宮町	(株)西城	2,068,000 うち2年度からの繰越 2,068,000	三重体育館・さいこうふれあいセンター体育館トイレ洋式化改修工事 国 2,068,000	3.10.18 3.11.17
合計			事業費計 10,655,359	財源内訳 国 10,454,000 繰越 201,359	

1.1 関係(付属)機関又は団体

(人・日・円)

名称	代表者	構成又は委員	開催数	主な事業	交付金又は助成金
足利市スポーツ推進審議会	会長 丸山 政敏	学識経験者 1 市議会議員 2 スポーツ協会 4 スポーツ推進委員 2 医師会 1 小・中学校長 2 スポーツクラブ連合 1	1 (書面決議)	諮問・答申	
足利市体育協会	会長 會澤 政宏	会長 1 副会長 5 専門部 35 支部 22		各種スポーツ行事の開催等	23,955,000
足利市スポーツ推進委員会	会長 堀越 洋子	会長 1 副会長 3 委員 42	12	地域スポーツ活動の推進	536,000

## 第 8 節 国体推進課

### 1 関係(付属)機関又は団体

(人・日・円)

名 称	代 表 者	構成員 又は委員	主な事業		交付金及び 助成金
			期 日	内容等	
いちご一会とちぎ 国体・いちご一会 とちぎ大会足利市 実行委員会	会長 聡 和泉 3.5.12 まで 早川 尚秀 3.5.13 から	会長 1 委員 105 顧問 4 参与 45	3.5.20	第 3 回総会	60,918,655
			3.7.7 3.9.3 4.2.4	宿泊衛生専門委員会弁当部会	
			3.8.14 ～8.17	ソフトボール競技リハーサル大会(第 76 回国民体育大会関東ブロック大会)	
			3.11.13 ～11.14	レスリング競技リハーサル大会(第 47 回内閣総理大臣杯・令和 3 年度全日本大学レスリング選手権大会)	
			3.11.8 ～11.19	手づくり応援のぼり旗展示会	
			3.11.20 ～11.23	ボウリング競技リハーサル大会(内閣総理大臣杯・文部科学大臣杯第 50 回全国都道府県対抗ボウリング選手権大会)	
			4.3.6	みんなでプロギング	
			4.3.15	開催 200 日前イベント	
			4.3.15 ～	カウントダウンボード設置(3 箇所)	
			4.3.18	第 4 回専門委員会(競技式典、宿泊衛生、輸送交通)	
			4.3.23	第 4 回総務企画専門委員会	
			3.4.18 ～ 4.3.28	足利市開催競技視察調査(群馬県高崎市・三重県津市・新潟県新潟市)	
いちご一会とちぎ 国体・いちご一会 とちぎ大会足利市 庁内実施本部	本部長 昭 池澤 3.5.12 まで 塚原 達哉 3.5.28 から	副本部 1 本部員 13	4.2.1	リハーサル大会の結果報告及び本大会の競技会運営に係る応援職員の協力依頼	0

### 2 街頭防犯カメラ設置事業

(基・円)

設 置 場 所	設置数	請負業者	事業費	財源内訳	完成年月日
足利市民体育館内及びその周辺	2	有限会社 青山電気	1,155,000	県 400,000 一般 755,000	4.3.11
足利市総合運動場内	2	有限会社 青山電気	1,122,000	県 400,000 一般 722,000	4.3.11

設置場所	設置数	請負業者	事業費	財源内訳	完成年月日
会場周辺主要道路	2	有限会社 青山電気	1,074,700	県 400,000 一般 674,700	4.3.11
五十部運動公園内	1	有限会社 青山電気	495,000	県 200,000 一般 295,000	4.3.11
青葉小学校内	1	有限会社 青山電気	490,600	県 200,000 一般 290,600	4.3.11
合 計	8		4,337,300	県 1,600,000 一般2,737,300	

## 第 9 節 学校教育課

### 1 令和 3 年度児童生徒数・学級数・教職員数一覧

[5月1日現在] (人)

学 校 名	新 入 学 児 童 数				児 童 数 合 計				教 職 員 数		
	男	女	計	学級数	男	女	計	学級数	県費	市費	計
け や き 小	27	25	52	3	158	138	296	14	20	2	22
青 葉 小	27	28	55	2	125	149	274	13	20	2	22
東 山 小	18	18	36	2	127	132	259	13	19	2	21
桜 小	19	17	36	2	102	95	197	8	15	2	17
毛 野 小	25	35	60	3	229	247	476	21	29	2	31
毛 野 南 小	26	14	40	4	116	93	209	12	18	2	20
山 辺 小	34	31	65	3	233	220	453	18	30	2	32
南 小	38	45	83	4	255	239	494	20	29	2	31
三 重 小	26	18	44	3	137	141	278	14	22	2	24
山 前 小	29	37	66	3	244	223	467	20	31	2	33
北 郷 小	34	30	64	3	225	229	454	18	25	2	27
大 月 小	4	3	7	2	34	39	73	8	14	1	15
名 草 小	5	4	9	1	23	30	53	5	11	2	13
富 田 小	7	6	13	2	70	75	145	8	14	1	15
矢 場 川 小	9	17	26	2	68	83	151	7	13	2	15
梁 田 小	23	19	42	3	125	115	240	13	20	2	22
久 野 小	4	3	7	1	30	18	48	5	11	1	12
筑 波 小	11	6	17	1	69	61	130	7	14	1	15
御 厨 小	54	50	104	5	367	374	741	28	39	2	41
坂 西 北 小	6	4	10	2	48	63	111	8	14	2	16
葉 鹿 小	28	34	62	2	186	197	383	14	20	2	22
小 俣 小	26	28	54	4	148	154	302	15	24	3	27
小 学 校 計	480	472	952	57	3,119	3,115	6,234	289	452	41	493



(人)

学 校 名	新 入 学 生 徒 数				生 徒 数 合 計				教 職 員 数		
	男	女	計	学級数	男	女	計	学級数	県費	市費	計
第 一 中	30	27	57	2	104	105	209	7	16	1	17
第 二 中	45	38	83	5	129	126	255	11	23	2	25
第 三 中	38	27	65	4	102	88	190	8	16	2	18
毛 野 中	67	68	135	6	204	206	410	14	26	1	27
山 辺 中	95	95	190	8	293	282	575	20	37	2	39
西 中	74	69	143	6	226	197	423	15	29	2	31
北 中	49	55	104	5	166	168	334	13	26	2	28
富 田 中	12	17	29	1	39	55	94	3	12	1	13
協 和 中	78	70	148	7	258	220	478	17	31	2	33
愛 宕 台 中	20	20	40	2	59	62	121	6	14	1	15
坂 西 中	73	62	135	4	202	199	401	15	28	3	31
中 学 校 計	581	548	1,129	50	1,782	1,708	3,490	129	258	19	277
合 計	1,061	1,020	2,081	107	4,901	4,823	9,724	418	710	60	770

## 2 小規模特認校制度

「子どものもち味や適性を一層発揮させたい」という希望者に対して、平成23年度から足利市内にある現在の住所のまま所定の条件のもと、小規模特認校として指定された中学校に入学・転入学できる制度です。

小規模特認校は第一中学校・富田中学校・愛宕台中学校の3校で、学校週5日制の趣旨を踏まえつつ、保護者や地域住民等に開かれた学校づくりを進める観点から、各学校の計画に基づき、土曜日授業を実施しています。

## 3 教科用図書の採択

教科用図書は、学校教育において教科の主たる教材として使用される重要なものであることを認識し、十分な調査研究を行い、学習指導要領にのっとり、足利学校のあるまちに育つ本市の児童生徒に最も適切な教科用図書を採択します。令和3年度は、小・中学校特別支援学級用を採択しました。

## 4 学校訪問

指導主事等が各学校を訪問し、学校における教育計画、教育活動への援助、診断、情報の提供などを行っています。

(1) 訪問回数 373回 (小学校287回、中学校 86回)

(2) 訪問者延人数 478人 (小学校350人、中学校 128人)

\*本集計には「学力向上・指導力強化支援事業」の学校訪問を含む。

5 学校保健

(1) 学校医の設置状況

(校)

区 分	内 科	眼 科	耳 鼻 科	歯 科	学校薬剤師
小 学 校	22	22	22	22	22
中 学 校	11	11	11	11	11

(2) 日本スポーツ振興センター加入状況

ア 加入及び給付状況

(人・件・%・円)

項目/種別	小 学 校	中 学 校	計	項目/種別	小 学 校	中 学 校	計
加 入 者	6,229	3,490	9,719	給付件数	460	545	1,005
災 害 件 数	251	274	525	給付金額	1,378,116	2,522,724	3,900,840
発 生 率	4.0	7.9	5.4	平均給付額	2,996	4,629	3,870
				障害見舞金		2,250,000	2,250,000

イ 場合別災害発生状況（延べ件数）

(件)

学校別/分類	各 教 科	特 別 活 動	学 校 行 事	課 外 指 導	休 憩 時 間 中	通 学 中	計
小 学 校	88	13	4		136	10	251
中 学 校	80	9	9	118	50	8	274

(注) 本集計には交通事故は含まない。

(3) 学校心臓検診事業

ア 小学1年生

(人・%)

区 分	一 次 検 診	二 次 検 診
対 象 者	950	24
受 診 者	947	24
受 診 率	99.7	100.0
検診結果	異常なし	909
	再 検 査	24

イ 小学4年生

(人・%)

区 分	一 次 検 診	二 次 検 診
対 象 者	1,004	22
受 診 者	1,000	22
受 診 率	99.6	100.0
検診結果	異常なし	966
	再 検 査	22

## ウ 中学1年生

(人・%)

区 分		一 次 検 診	二 次 検 診
対 象 者		1,129	58
受 診 者		1,123	57
受 診 率		99.5	98.3
検診結果	異 常 な し	1,047	33
	再 検 査	58	24

## 6 外国人児童生徒教育支援事業

(円)

人 数	事 業 内 容	事 業 費
外国人児童生徒 教育専門指導員 小学校1人 中学校1人	外国人児童生徒の在籍する学校に訪問して、日本語の指導等を行っています。	4,132,037
外国人児童生徒 教育支援員 小学校1人 中学校1人	中国語とフィリピン語を母語とする外国人児童生徒の在籍する学校に訪問して、生活支援及び学習支援等を行っています。	556,860

## 7 論語素読推進事業

(円)

事 業 主 体	事 業 内 容	事 業 費
小学校 19 校 中学校 2 校	足利学校における論語素読体験の一層の充実と学校における論語素読のさらなる推進を図っています。 論語素読体験 24 回 論語抄配布(小学1年生及び市内小中学校転入生) 1,000 冊	24,000

## 8 学力向上・指導力強化支援事業(かなふり松プロジェクト)

(円)

事 業 主 体	事 業 内 容	事 業 費
小学校 22 校 中学校 11 校	子どもたちの学ぶ意欲を高め、進んで学習する子を育てるとともに、教員の授業力を向上させることにより、子どもたちの学力向上を図っています。 ①指導主事及び学力向上コーディネーターによる学校訪問 学校訪問：33校(187回) ②学習支援ボランティア 実施校：5校 ボランティア(退職教員等)22人 ③リーフレット「足利版家庭学習の手引き『学びのすすめ』」を 小学校1年生に配布	9,000,456

事業主体	事業内容	事業費
	<p>④学力確認テスト「かなふり松チャレンジ」 当該学年の学習内容が身に付いたかどうかを確認するテストを実施し、補充を行うなど、子どもたちが自信をもって進級・進学できるようにしています。</p> <p>⑤音声通訳機器 日本語指導が必要な外国人児童生徒が在籍する小中学校に、音声通訳機器を貸与し、母語での意思疎通を図り、学力向上を目指しています。</p>	

#### 9 学校評議員設置事業

(円)

事業主体	事業内容	事業費
小学校 22 校 中学校 11 校	<p>学校評議員を設置し、校長の学校運営に関して意見を求めることにより、開かれた学校づくりの推進を図っています。</p> <p>評議員人数 小学校 98 人 中学校 52 人</p>	42,590

#### 10 児童生徒相談員推進事業

(円)

配置校	事業内容	事業費
小学校 22 校 児童生徒相談員 53人 中学校 11 校 児童生徒相談員 19人 計 72 人	<p>市内の小学校 22 校及び中学校 11 校に児童生徒相談員を配置し、学習等への悩みや不安のため、授業への参加が困難な児童生徒や不登校の児童生徒等に対して、個に応じた学習支援、相談活動、家庭訪問等を行うことにより、児童生徒の不安を解消し、心の安定を図っています。</p>	126,589,023 うち小学校 77,902,712 中学校 48,686,311
小規模特認校 3 校 (第一中・富田中・愛宕台中) 小規模特認校指導員 6人	<p>小規模特認校 3 校に、単独で授業を行うことのできる指導員を配置することで、土曜日授業をはじめ、生徒の適性を生かした特色ある教育活動の一層の推進を図っています。</p>	

#### 11 英会話教育推進事業

(円)

配置校	事業内容	事業費
小学校 22 校 スーパーバイザー 1人 小学校英語教育 アドバイザー 1人 英会話学習指導員 8人 英語活動協力員 11人	<p>全小学校において英会話学習を実施するため、ネイティブスピーカーである英会話学習指導員や英語活動協力員を配置しています。また、スーパーバイザーによる学校訪問を行い、英会話学習の指導が充実し、より効果が上がるよう支援をしています。</p> <p>さらに小学校英語教育アドバイザーによる学校訪問を通して、専門的な立場から指導・助言を行い、英会話学習の指導方法や指導内容の工夫・改善を図っています。</p>	47,229,626

## 1 2 外国語指導助手設置事業

(円)

配 置 校	事 業 内 容	事 業 費
中学校11校 10人	中学校に勤務し、英語担当教員との共同授業や国際理解教育に携わっています。	42,703,784

## 1 3 すこやか支援員配置事業

(円)

配 置 校	事 業 内 容	事 業 費
小学校13校 13人 中学校 2校 2人 計15人	児童生徒の実態に応じて「すこやか支援員」を小・中学校に配置し、肢体不自由、病弱、弱視、難聴などの障害のある児童生徒への個別的支援を行う支援体制を整備し、特別支援教育の充実を図っています。	26,476,539 うち小教 22,960,164 中教 3,516,375

## 1 4 中学英語教育推進事業費

(円)

事 業	事 業 内 容	事 業 費
英語教育アドバイザー謝礼	足利市の英語教育全般に関わる指導助言及び教員研修における講演を依頼しています。	240,000
実用英語技能検定検定料補助金	3級の検定料のうち、1,500円を年一人一回、補助しています。 中学校 12校（白鷗中を含む） 市外の中学校に在籍している市内在住の生徒	472,500

## 1 5 部活動指導員配置事業

(円)

配 置 校	事 業 内 容	事 業 費
中学校1校 1人	学校の教育計画に基づき、生徒の自主的・自発的な参加により行われるスポーツ・文化・科学等に関する教育活動である部活動において、校長の監督を受け、技術的な指導に従事しています。	144,200

## 1 6 関係（附属）機関又は関係団体

(回・円)

名 称	代 表 者	構 成 員 又 は 委 員	開 催 数	主 な 事 業	交 付 金 又 は 助 成 金
足利市教育支援委員会	会長 高野貴市	委員 18人	6	障害等のある児童生徒の就学及び教育的措置についての調査審議等	
足利市いじめ問題対策連絡協議会	会長 高木秀和	委員 18人	1	いじめの防止等に関する機関及び団体の連携等	
足利市立小学校部活動運営協議会	会長 須藤秀幸	全小学校長 22人	3	体操記録会、陸上記録会の運営等を行います。 文化部 延べ 15部 運動部 延べ 28部	754,715

名 称	代 表 者	構 成 員 又 は 委 員	開 催 数	主 な 事 業	交 付 金 又 は 助 成 金
足利市立中学校 部活動運営協議会	会長 須藤秀幸	全中学校長 11人	3	春季大会、総合体育大会、新人 大会等地区大会の運営、中文連 関係大会の運営等をします。 文化部 延べ 24部 運動部 延べ 140部	15,988,573

17 新型コロナウイルス感染症対応事業

(円)

事 業 名	事 業 費	事 業 内 容	実 施 期 間
市立中学校宿泊 学習支援事業	2,961,655	新型コロナウイルス感染症感染拡大防止のため に中学校のスキー宿泊学習を中止または延 期したことに伴い発生したキャンセル料や追 加的経費を補助することで、保護者の経済的 負担の軽減を図りました。	4.3.24～4.3.31

## 第 10 節 教育研究所

### 1 調査研究

事業名	概要	研究員（委員を含む）又は対象
足利市の教育目標の具現推進	足利市の教育目標具現推進第 41 年次 ・第 7 次具現状況評価結果の活用	
研究員の研究	令和 2・3 年度委嘱 ・情報モラルを中心とした情報教育指導計画の作成研究 ・道徳科の充実に向けた多様な指導法の研究 ・タブレット PC を活用した授業研究 令和 3・4 年度委嘱 ・「学習指導ハンドブック」改訂研究	・小・中学校教員 3 人 ・小・中学校教員 5 人 ・小・中学校教員 4 人 ・小・中学校教員 2 人
テストバッテリーの実施	学力検査、学年別知能検査、学習適応性検査	・小学校 3 年児童 1,040 人 ・中学校 1 年生徒 1,100 人
教育相談の実施	学校・家庭教育相談員による教育相談 ・面談・電話・訪問による相談及び通室児童生徒への適応指導等を実施 スーパーバイザーによる教育相談（月 2 回） いじめストップアドバイザーによる教育相談	・学校・家庭教育相談員 5 人 （幼児、小・中・高校生とその保護者及び担任等） ・スーパーバイザー 2 人 ・いじめストップアドバイザー 1 人 （小・中学校の教職員及び保護者等）

### 2 教育相談

#### (1) 学校・家庭教育相談室における相談

##### ア 年間相談回数

(回)

月	4	5	6	7	8	9	10	11	12	1	2	3	合計
相談回数	134	124	169	139	60	172	182	151	154	145	141	135	1,706

##### イ 相談対象者の内訳

(人)

対象	幼児	小学生	中学生	高校生	その他	合計
件数	3	789	885	19	10	1,706

#### (2) スーパーバイザーによる教育相談

##### 相談対象者内訳

(人)

対象	教員	保護者	その他	合計
件数	83	4	1	88

## (3) いじめストップアドバイザーによる教育相談

相談対象者内訳

(人)

対 象	教 員	児 童 生 徒	保 護 者	そ の 他	合 計
延 人 数	424	44	100	17	585

## 3 学習指導教材センター

## (1) 専門部活動

ア 地域教材作成専門部（学力向上問題作成専門部を含む。） 小・中学校教員 6人

## (2) 研究図書等の購入並びに貸出し状況

(冊)

項 目	所 蔵 数	3年度購入数（寄贈含む）	貸 出 し 数
研 究 図 書	7,982	73	30
研 究 資 料	9,695	78	39

## (3) 教材作成のための機器の提供

・プロジェクター ・コンピュータ ・プログラミング学習用教材（理科、総合的な学習の時間）等

## 4 主な出版物

(冊)

区 分	出 版 名	形 態	発 行 部 数	発 行 年 月
紀 要 4 5 0	令和3年度 足利の理科研究	A4版 83頁	300	R4.3

## 5 学校図書館活用推進事業

(円)

事 業 主 体	事 業 内 容	事 業 費
小学校 22校 中学校 11校	司書の資格をもつ学校図書館指導員を全小中学校へ派遣。自ら本を読む子供を育てるため、学校の実情に合わせた学校図書館の整備充実に係る指導・助言等の支援を実施。	1,789,198

## 6 新型コロナウイルス感染症対応事業

(円)

事 業 名	事 業 費	事 業 内 容	実 施 期 間
I C T 教育支援員配置事業	10,142,998	小中学校のG I G Aスクール構想の本格運用開始に当たり、G I G Aスクールサポーターを5名配置。全小中学校を巡回訪問し、一人一台タブレット端末の活用やネットワーク等の安定した運用に係る指導・助言等の支援を実施。	3.4.15～3.10.15



# 第12章 行政委員会

## 第1節 選挙管理委員会

### 1 組織

委員及び補充員

委員	萩原 正男	蛭川 準子	菅俣 輝雄	長 充代
補充員	萩原百合江	大蔵 有一	山越 忍隆	大竹 晃子

### 2 委員会の招集

区分	開催回数	審議件数	
		協議事項	報告事項
定例会	7	29	21
臨時会	0	0	0

### 3 選挙の執行

(人・%)

執行年月日	選挙の種類	男女別	当日有権者	投票者数	棄権者数	投票率
3. 4. 25	足利市長選挙	男	58,972	28,091	30,881	47.63
		女	61,865	30,389	31,476	49.12
		計	120,837	58,480	62,357	48.40
3. 10. 31	衆議院議員総選挙	男	59,363	30,789	28,574	51.87
		女	62,148	31,141	31,007	50.11
		計	121,511	61,930	59,581	50.97

### 4 選挙人名簿

(1) 永久選挙人名簿登録者数 (令和4年3月1日現在)

(人)

地区	男	女	計	地区	男	女	計
山前	5,129	5,185	10,314	御厨	5,902	6,093	11,995
三重	3,371	3,582	6,953	梁田	1,885	1,863	3,748
本庁	10,043	11,078	21,121	久野	807	826	1,633
毛野	6,059	6,386	12,445	筑波	1,482	1,508	2,990
山辺	8,187	8,595	16,782	三和	1,557	1,567	3,124
北郷	5,042	5,284	10,326	葉鹿	2,779	3,010	5,789
名草	685	741	1,426	小俣	2,736	2,843	5,579
富田	1,727	1,741	3,468				
矢場川	1,872	1,767	3,639	合計	59,263	62,069	121,332

5 選挙常時啓発

実施項目	年月日	内 容
新有権者選挙啓発	3. 4. 1 ～ 4. 3. 31	18歳の新有権者に対して、誕生日の祝辞及び選挙に関する啓発文を記載した選挙啓発はがき1,363通を送付しました。
明るい選挙啓発ポスター募集	3. 5. 10 ～ 9. 10	(財) 明るい選挙推進協会主催の「明るい選挙啓発ポスターコンクール」に、市内の小学生から17点の応募がありました。
選挙器材の貸出	3. 4. 27 ～11. 18	市内の高校4校、中学校2校、特別支援学校1校に対し、投票箱合計19箱、記載台合計13台の貸出を行いました。
出前講座の実施	3. 9. 22	市内の特別支援学校1校、4人に対し、出前講座を実施しました。

6 検察審査員候補者予定者の選定

検察審査会法第10条の規定により、本市に割り当てられた検察審査員候補者予定者221人の選定を令和3年9月6日に行いました。

7 裁判員候補者予定者の選定

裁判員の参加する刑事裁判に関する法律第21条の規定により、本市に割り当てられた裁判員候補者予定者224人の選定を令和3年9月6日に行いました。

8 新型コロナウイルス感染症対応事業

(単位 千円)

選挙の種類	事業費	内 容	使用期間
足利市長選挙	862	投・開票所の感染症予防対策を講じ、安全確保と感染症のまん延を防止するもの ・クリップペンシル100,000本、使い捨て手袋4,000組、アルコール消毒液40本ほか購入	3. 4. 19 ～ 3. 4. 25
衆議院議員総選挙	653	投・開票所の感染症予防対策を講じ、安全確保と感染症のまん延を防止するもの ・クリップペンシル30,000本、使い捨て手袋3,000組、アルコール消毒液20本ほか購入	3. 10. 20 ～ 3. 10. 31

## 第 2 節 監査委員

### 1 組 織

委 員 (定数 3 人)

識見監査委員 岡本 篤典

岡部 記和

議選監査委員 荻原 久雄 (～3. 5. 17) 齋藤 昌之 (3. 5. 28～)

### 2 検査、審査、監査実施の内容

種 別	対 象	期 日	概 況
現金出納検査	令和 2 年度 令和 3 年 3 月分 一般会計、特別会計、 基金、財産区特別会計、 水道事業会計、工業用 水道事業会計、下水道 事業会計	3. 4. 27	収支とも適 法と認め報 告
	令和 2 年度 令和 3 年 4 月分 令和 3 年度 令和 3 年 4 月分	3. 5. 25	
	令和 2 年度 令和 3 年 5 月分 令和 3 年度 令和 3 年 5 月分	3. 6. 29	
	令和 3 年度 令和 3 年 6 月分	3. 7. 29	
	令和 3 年 7 月分	3. 8. 25	
	令和 3 年 8 月分	3. 9. 27	
	令和 3 年 9 月分	3. 10. 27	
	令和 3 年 10 月分	3. 11. 26	
	令和 3 年 11 月分	3. 12. 27	
	令和 3 年 12 月分	4. 1. 27	
	令和 4 年 1 月分	4. 2. 25	
	令和 4 年 2 月分	4. 3. 29	
決 算 審 査	令和 2 年度 水道事業会計、工業用水道事業会計、 下水道事業会計	3. 6. 9 ～ 6. 29	審 査 結 果 及 び 意 見 を つ け て 報 告
	一般会計、特別会計、基金運用状況	3. 7. 7 ～ 7. 26	
	名草、松田、葉鹿、小俣 財産区特別会計	3. 9. 14 ～ 10. 6	
健 全 化 判 断 比 率 等 審 査	令和 2 年度 水道・工業用水道・下水道事業会計資金 不足比率	3. 6. 9 ～ 6. 29	審 査 結 果 及 び 意 見 を つ け て 報 告
	一般会計等健全化判断比率、資金不足比率	3. 7. 7 ～ 7. 26	

種 別	対 象	期 日	概 況
定 例 監 査	令和3年度 消防本部事務事業	3.10.6	監 査 結 果 を 報 告、公 表
	上下水道部事務事業	3.10.13	
	農業委員会事務局、議会事務局事務事業	3.10.27	
	総合政策部事務事業	3.11.10	
	教育委員会事務局事務事業	3.11.26	
	会計課、行政委員会事務局（選管、監査、公平、固定）事務事業	3.12.21	
	総務部事務事業	3.12.27	
	産業観光部事務事業	4.1.19	
	健康福祉部事務事業	4.1.27	
	生活環境部事務事業	4.2.9	
	都市建設部事務事業	4.2.25	
出 先 機 関 等 監 査	令和3年度 やまがわ子育て支援センター、矢場川公民館	3.5.25	監 査 結 果 を 報 告、公 表
	西中学校、にし子育て支援センター	3.11.4	
財 政 援 助 団 体 等 監 査	令和2年度 一般社団法人足利市観光協会	3.9.27	監 査 結 果 を 報 告、公 表
	足利市体育協会	3.12.21	
指 定 管 理 者 監 査	令和2年度 社会福祉法人足利市社会福祉協議会	3.11.4	監 査 結 果 を 報 告、公 表

### 第3節 公平委員会

#### 1 組 織

委 員（定数3人）

松山 善弘

奥澤 利夫

横田 美和子

#### 2 勤務条件に関する措置要求、不利益処分に関する審査請求及び職員の苦情処理

な し

#### 3 規則の制定・改正

- ・管理職員等の範囲を定める規則の一部改正

#### 4 職員団体の登録事項の変更登録

団 体 名	代表者名	事務所の所在地	変 更 事 項	登録年月日
足利市教職員協議会	渡 邊 洋	田島町1	・役員改選	3. 6. 24
足利市学校管理職員協議会	石 井 久 雄	五十部町1060	・役員改選 ・事務所の所在地	3. 6. 24
足利市職員労働組合	齋 藤 直 喜	本城三丁目2145	・役員改選 ・特別執行委員の選任	3. 11. 25

#### 5 委員会

開催数	内 容
3	<ul style="list-style-type: none"> <li>・管理職員等の範囲を定める規則の改正について</li> <li>・足利市公平委員会規則で定める申請書等の押印の特例に関する規則の制定について</li> <li>・勤務条件に関する措置の要求に関する規則等の改正について</li> <li>・足利市公平委員会規程で定める申請書等の押印の特例に関する規程の制定について</li> <li>・令和2年度公平委員会の業務の状況について</li> <li>・職員団体の登録事項の変更について</li> </ul>

## 第 4 節 固定資産評価審査委員会

### 1 組 織

委 員 (定数 3 人)

林 康太郎

阿 部 務

福地 由美

### 2 固定資産評価審査申出

な し

### 3 委員会

開催数	内 容
1	<ul style="list-style-type: none"><li>・ 委員長の選挙及び委員長職務代理者の指定について</li><li>・ 令和 3 年度固定資産税・都市計画税賦課の概要等について (報告)</li></ul>

# 第 1 3 章 農業委員会

## 1 組 織

### (1) 農業委員 定数 15 人

長谷川 良 光 (会長)	星 野 雅 彦 (会長職務代理)		
小 山 勉	桐 生 さとみ	石 橋 孝 雄	藤 生 正 浩
清 水 茂	岡 村 奏 一	本 島 一 喜	柏 瀬 正 雄
三 田 照 子	森 山 正 和	河 内 義 昭	赤 坂 安 一
遠 藤 茂 太			

### (2) 農地利用最適化推進委員 定数 20 人

大 塚 文 夫 (令和 3 年 6 月 2 9 日 まで)	松 崎 茂 夫 (令和 3 年 1 0 月 2 5 日 から)		
蓼 沼 克 夫	青 木 芳 光	長 竹 武 男	鴫 田 忠 夫
岩 本 仙 太 郎	本 嶋 ミチ子	嶋 田 重 雄	関 口 孝 雄
入 江 泰 三	湯 澤 有	萩 原 晴 夫	齋 藤 幹
沖 山 匡 弘	岡 田 哲 也	山 根 常 夫	平 塚 和 弘
石 川 弘 幸	小 林 重 雄	田 島 哲 夫	

## 2 運 営

- |               |       |                |
|---------------|-------|----------------|
| (1) 総会開催回数    | 1 2 回 | (処理件数 1,938 件) |
| (2) 運営委員会開催回数 | 1 2 回 |                |
| (3) 全員協議会開催回数 | 1 2 回 |                |

### 3 事業概要

#### (1) 農地移動

(件、㎡、%)

区分	内容	処 理		前 年 度 対 比	
		件 数	面 積	件 数	面 積
農地法第3条関係	設定・移転				
	売 買	11	18,186.00	183.3	114.1
	贈 与	3	3,435.00	300.0	254.8
	交 換				
	計	14	21,621.00	200.0	125.0
農地法第4条関係	住宅敷地	22	9,575.42	95.7	160.8
	工場敷地			皆減	皆減
	そ の 他	21	13,868.21	105.0	142.2
	計	43	23,443.63	95.6	137.7
農地法第5条関係	住宅敷地	216	100,207.56	124.9	147.3
	工場敷地	1	5,516.00	100.0	10,815.7
	そ の 他	157	366,759.16	112.1	223.7
	計	374	472,482.72	119.1	203.6
農地法第18条関係	耕作不能	23	60,501.00	127.8	176.3
	転 用	104	228,710.34	945.5	1,644.2
	そ の 他	122	347,511.76	338.9	390.1
	計	249	636,723.10	383.1	463.7
国有農地関係	貸 付			皆減	皆減
	売払・売渡	4	335.77	400.0	10.6
	計	4	335.77	100.0	10.4
農用地利用集積	設定・移転	1,169	1,656,272.04	107.0	112.7
	売 買	58	74,576.00	305.3	423.9
	贈 与	3	533.61	150.0	34.8
	計	1,230	1,731,381.65	110.4	116.3
そ の 他					
		24	21,737.50	109.1	291.9
合 計		1,938	2,907,725.37	123.4	152.8

※ 農用地利用集積のみ筆数

#### (2) 農業者年金業務委託

(人)

被 保 険 者			受 給 者		
通常加入	政策支援加入	計	経営移譲年金	老 齢 年 金	計
18	10	28	79	89	168



## (3) 関係団体

(人)

名 称	代 表 者	会 員	主 な 事 業
足利農業青色申告会	星野雅彦	100	講習会(簿記記帳・税務申告・消費税・相続税等)の開催

## 4 人・農地問題解決加速化支援事業

(円)

事業種目	事業主体	事業内容	事業費	財源内訳
人・農地プラン 実行事業	足利市	<ul style="list-style-type: none"> <li>・人・農地プラン更新</li> <li>・人・農地プラン実行に向けた話し合い(12回)</li> <li>・足利市「人・農地プラン」検討会開催(2回)</li> <li>・人・農地プランの周知(2回)</li> </ul>	78,449	一般 78,449

## 5 農地中間管理機構集積・集約化活動事業

(円)

事業種目	事業主体	事業内容	事業費	財源内訳
機構集積協力金 交付事業	足利市	・農地集積に協力した地域・農地提供者に対する協力金の交付(4件 3,087 a)	3,236,000	県 3,236,000
農地中間管理 事業業務受託 事業	足利市	<ul style="list-style-type: none"> <li>・農地集積専門員の配置(1名)</li> <li>・相談業務、農地確認、契約締結手続き等</li> </ul>	2,723,981	諸 一般 2,717,981 6,000

# 行政組織図

# 足利市行政組織図

<令和3(2021)年4月1日 現在>

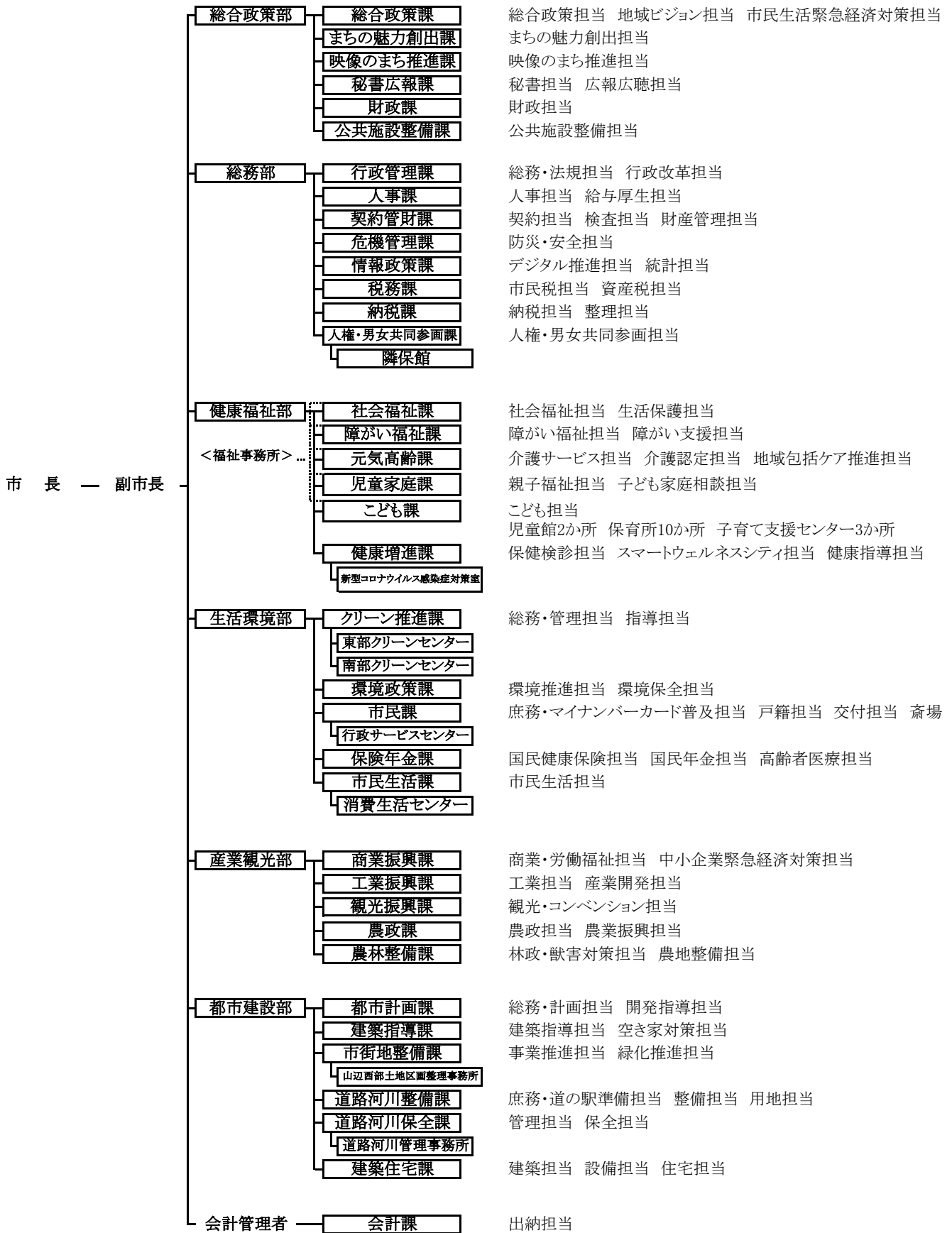

◎議会の事務部局



庶務担当 議事調査担当

◎上下水道部の事務部局

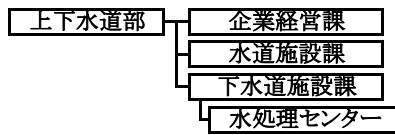

総務担当 料金・給排水担当  
維持管理担当 建設担当 施設担当  
管理普及担当 建設計画担当

◎消防本部の事務部局

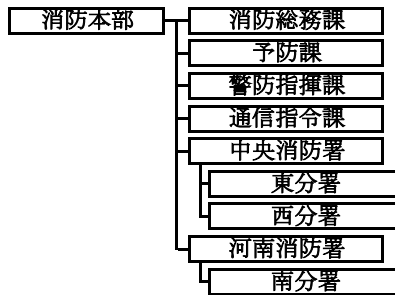

庶務担当 消防防災担当  
予防査察担当 危険物担当  
警防担当 指揮調査第1担当 指揮調査第2担当  
第1担当 第2担当  
第1担当 第2担当  
第1担当 第2担当  
第1担当 第2担当  
第1担当 第2担当

◎委員会の事務部局

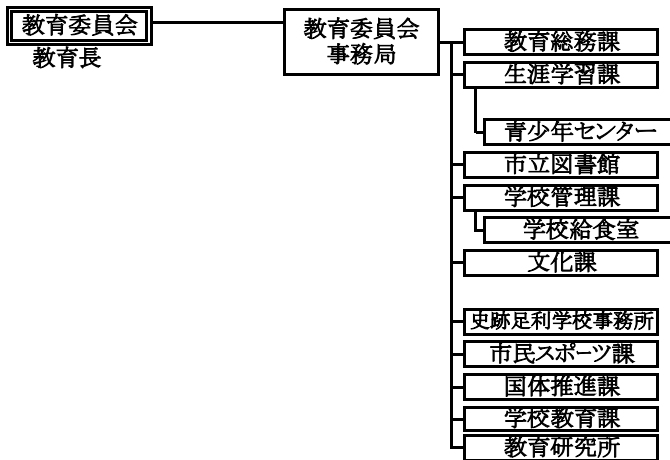

庶務担当  
生涯学習推進担当 社会教育担当 視聴覚ライブラリー  
公民館17か所

総務管理担当 事業サービス担当  
管理担当 施設担当 小学校 中学校  
学校給食共同調理場

文化振興担当 文化財保護・世界遺産推進担当  
市立美術館 草雲美術館

スポーツ推進担当  
事業推進担当  
学務担当 指導担当  
学習指導教材センター

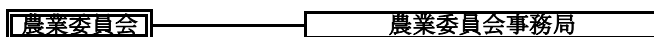
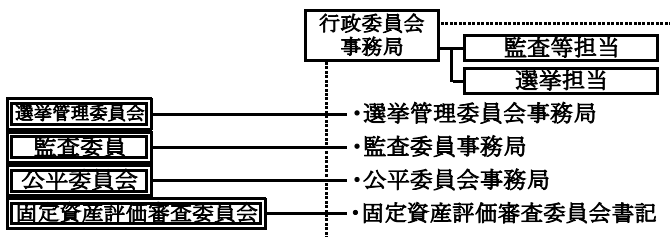

農地担当

10部60課14課内室152担当等



令和3（2021）年度

市政年報

発行 足利市

編集 行政経営部 財政課

〒 326-8601 栃木県足利市本城3丁目2-145

TEL 0284-20-2106