百頭町市営住宅

1. 名称	百頭町市営住宅
2. 所在地	足利市百頭町2033
3. 都市計画区域	市街化区域
4. 用途地域	第一種住居地域
5. 建設年度	昭和57年度
6. 棟数	2棟
7. 間取り	2LDK　58.50㎡ （洋室6畳×2室）
8. 家賃	月額19,700円～44,500円 ※ 市営住宅の家賃は入居者の収入及び当該市営住宅の立地条件、規模、建設時からの経過年数などにより定められます。 そのため、上記家賃は目安であり、棟・部屋ごとに異なること、年ごとに変動することをご了承願います。
9. 敷金	無
10. 設備等	都市ガス 3箇所給湯（台所、浴室、洗面所）、ユニットバス ※ 住戸により設備が異なることがありますので、必ず入居申込前に設備設置状況をおりひめプラザで確認してください。
11. 駐車場	月額2,200円
12. 小学校	足利市立御厨小学校
13. 中学校	足利市立協和中学校
14. その他	LDK、浴室、便所リフォーム済

百頭町市営住宅

2LDK　58.50㎡
（洋室6畳×2室）

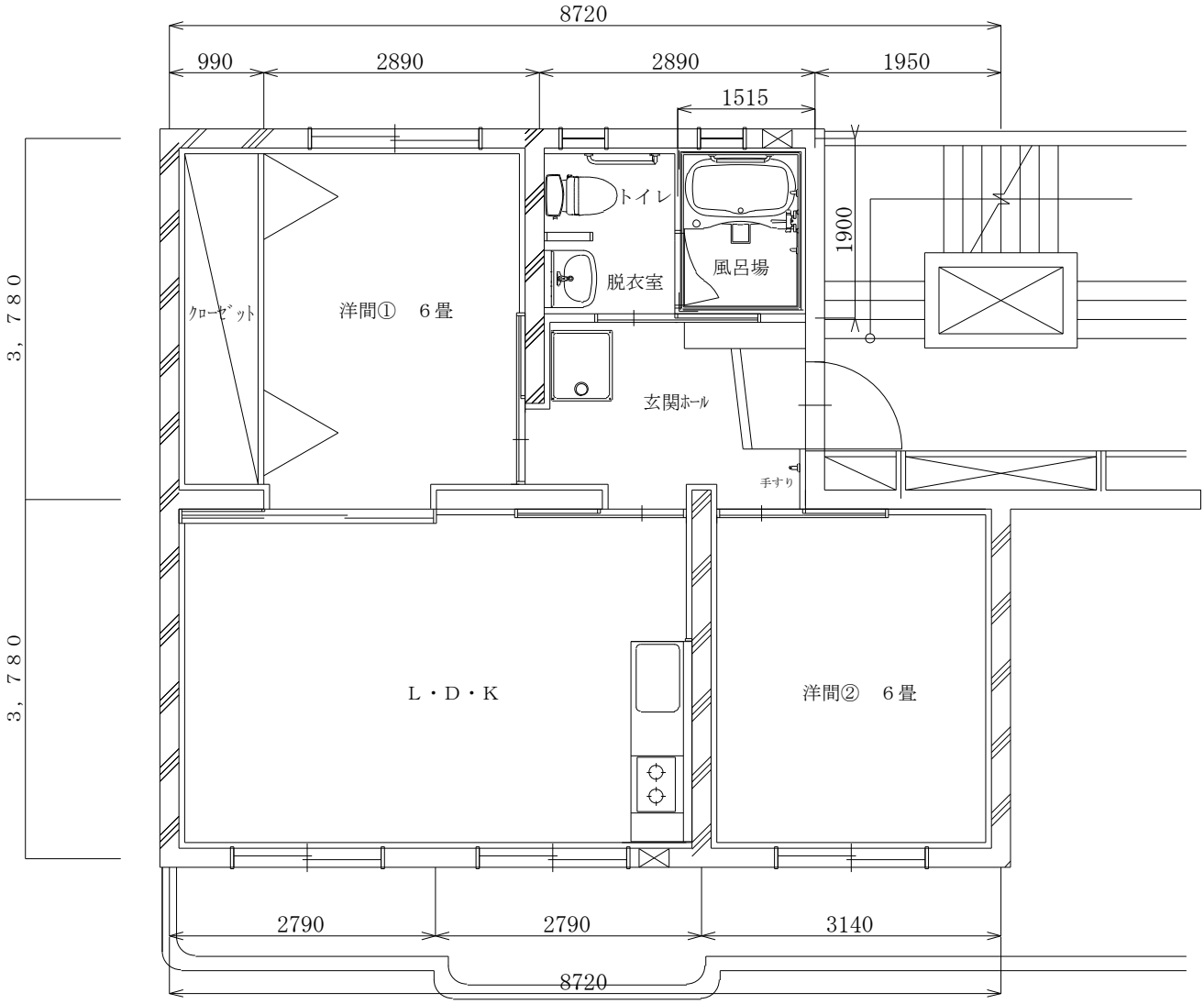

※百頭町市営住宅すべてがこの間取りではありません。各間取りのうちの一つをご案内しています。