堀込町市営住宅

1. 名称	堀込町市営住宅
2. 所在地	足利市堀込町２９４７－１
3. 都市計画区域	市街化区域
4. 用途地域	第一種中高層住居専用地域
5. 建設年度	昭和５９年度～昭和６１年度
6. 棟数	４棟
7. 間取り	２LDK　５７．９０㎡ （和室６畳×１室、和室４．５畳×１室）
8. 家賃	月額２０，４００円～４８，８００円 ※ 市営住宅の家賃は入居者の収入及び当該市営住宅の立地条件、規模、建設時からの経過年数などにより定められます。 そのため、上記家賃は目安であり、棟・部屋ごとに異なること、年ごとに変動することをご了承願います。
9. 敷金	無
10. 設備等	都市ガス ３箇所給湯（台所、浴室、洗面所）、ユニットバス ※ 住戸により設備が異なることがありますので、必ず入居申込前に設備設置状況をおりひめプラザで確認してください。
11. 駐車場	
12. 小学校	足利市立南小学校
13. 中学校	足利市立山辺中学校
14. その他	LDK、浴室、便所リフォーム済

堀込町市営住宅

２ＬＤＫ　　５７．９０㎡
（和室６畳×１室、和室４．５畳×１室）

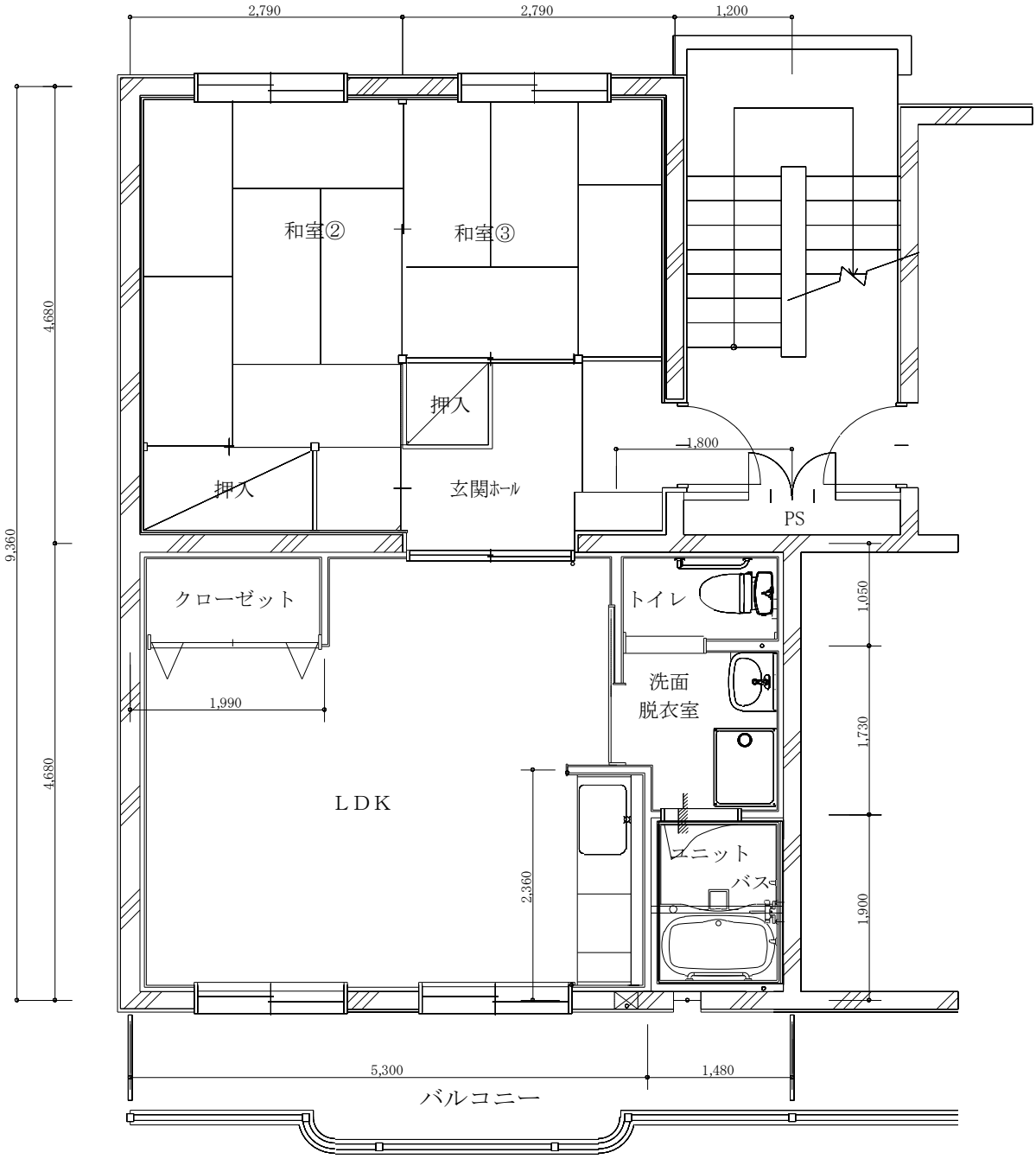

※堀込町市営住宅すべてがこの間取りではありません。各間取りのうちの一つをご案内しています。