3　新・珍発見報告一覧

調査対象種以外の生き物を発見された方から報告がありましたのでご紹介いたします。
なお、種名が確定していないものについては、ひらがなで表記しています。

鳥

なにを	いつ	どこで
アオゲラ	3月27日	15-58
アオサギ	2019年 11月19日	20-69
	12月26日	21-60
	2020年 2月17日	
	2月28日	19-62
	3月22日	19-63
	4月1日	20-62
	4月4日	22-60
	4月21日	21-61
	4月25、29日	21-60
	5月4、6、31日	23-65
	5月14、16日	22-60
	5月	23-65
	6月4日	19-61
	7月27日	20-69
	8～10月	26-69
	9月3日	20-69
	9月10日	
		24-68
	9月22日	20-68
	9月27日	21-64
	10月22日	20-69
	通年	16-62
		15-61
アオジ	1月5日（♀）	19-61
	10月27日	
アカゲラ	10月2日	18-54
（ドラミング）	4月3日	22-60
アカハラ	10月30日（♂・♀）	20-61
アカモズ	10月28日	23-65
イカル	2月25日	19-63
	5月11日	21-61
	10月27日	19-63
イヌワシ	5月16日	21-61
ウグイス	3月8日	19-63
	3月14、16日	15-58
	3月18日	17-63
	3月22、30日	22-65
	4月 3、5、25、29日	21-60
	4月5日	20-62
	4月6日	18-54
		21-62
	4月15日	20-62
	4月22日	19-61
		20-61
	5月1、2、12日	21-60
	5月11日	21-61
	5月13日	21-62
	6月3、11、23日	21-60
	6月18日	23-65
	7月27日	21-60
	7月	26-69
（鳴き声）	3月10日	23-64
	3月23日	19-62
	4月25日	22-60
	4月ほか	16-63

鳥

なにを	いつ	どこで
ウグイス（鳴き声）	5～6月	26-69
	6月18日	24-65
	7月22日	19-62
	8月2日	18-59
エナガ	3月7日	19-61
	5月27日	19-63
	9月15日	19-61
	10月4日	
オオタカ	2019年 11月25日	15-58
	2020年 4月12日	
	6月10日	26-64
オオルリ		16-54
カイツブリ	7月20日	21-62
	10月7日	22-65
カオジロガビチョウ	通年	22-60
カケス	1月8日	15-58
（鳴き声）	10月4日	19-61
カシラダカ	1月2日	26-69
カッコウ	6月4日	18-54
ガビチョウ	4月19日	22-60
	4～10月	21-60
	7月、9月	26-69
（鳴き声）	5月2日	24-65
	7月2日	
かも	1月14日	22-60
からす	4月1日	23-65
	4月1日（営巣）	
	4～10月	21-60
		26-69
	5月11日	23-70
	8月11日、9月18日	23-65
	10月16日	
カルガモ	1月10日	22-65
	4月3、6日	21-60
	4月6日	21-62
	4月8日	20-62
	4月15日	22-60
	4月22日	23-65
	4月24日（♂・♀）	
	5月4日	21-62
	5月6、7日	22-60
	5月12、19日	21-60
	6月5、6日	23-65
	6月9日	22-60
	6月26日	21-60
	10月15、24日	
		15-61
カワウ	3月15日	18-63
	3月22日	19-63
	4月3日	21-62
	5月7日	22-60
	10月16日	19-64
カワラバト	1月17日	20-69
カワラヒワ	3月27日	20-61
	4月6日	21-62
	4月9日	20-60
	4月29日	22-60
	5月5日	
	5月9日	21-62
	6月10日	22-60

鳥		
なにを	いつ	どこで
キジ	2月3日	15-58
	3月18日（♂・♀）	
	3月22日	18-52
	4月1日	20-62
	4月4日	16-59
	4月6日	18-54
	4月17日	14-61
	4月23日	23-69
	4月、5月22、28日	21-60
	4～5月	26-69
	5月6日	21-70
	5月9日（♂）	21-56
	5月25日	16-63
	7～8月（♂・♀）	16-61
	8月13日	21-60
	8月13日（親子）	21-62
	9月5日、10月10日	17-56
	10月6、11日	21-60
	通年	22-60
（鳴き声）	6月11日	23-70
	6月25日	14-62
キジバト	2月1日	22-65
	4月6、8、10日	23-65
	4月21日	21-61
	4月22日（♂・♀）	20-64
	4月22日	20-68
	4～10月	21-60
	5月2日	23-69
	6月11日	20-66
	6～9月	22-65
	通年	22-60
（鳴き声）	4月10日	22-65
キセキレイ	5月9日	21-56
	8月1日	16-61
	9月23日	18-63
キビタキ	5月8日	19-63
クロツグミ（鳴き声）	7月25日、8月2日	18-59
ゴイサギ	1月14日	22-60
	7月17日	18-54
（鳴き声）	7月31日	22-60
コガラ	4～5月	26-69
コゲラ	2019年 12月30日	21-64
	3月10日	20-62
	4月4日	
		22-60
	5月17日	22-65
コジュケイ	1月21日、3月18日	15-58
	4月27日	19-62
	4月	26-69
	8月12日	24-65
	8月20日	22-60
（鳴き声）	4月4、16、27日	22-60
	4月29日	19-61
	5月5日	22-60
	5月10日	24-65
	5月25日	19-61
	10月23日	16-63
コジュケイ？	5月9日	15-59
コムクドリ	4月22日	19-63
さぎ	9月15日	21-70
ササゴイ	4月25、29日	19-63
	5月21日（♂・♀）	20-62
	7月3日	21-61
サシバ	6月20日	26-64
サンコウチョウ	6月13日	26-64

鳥		
なにを	いつ	どこで
サンコウチョウ（鳴き声）	6月22、26、30日	22-60
	7月1日	
シメ	1月6、22日	19-63
	4月17日	
	4月27日	21-61
	4月29日	21-62
ジョウビタキ	2019年 12月22、31日	21-60
	2020年 1月5、10、11、20、22日	
	1月31日	20-62
	2月11日	23-69
	2月14日	21-60
	3月29日	15-58
	3月	26-69
	4月7日	23-65
	10月17日	21-60
	10月21日	19-63
	10月28、30日	23-65
	10月30日	18-54
（鳴き声）	10月27日	22-60
ジョウビタキ？	11月7日	20-68
しらさぎ	1月14日	22-60
シロハラ	2019年 12月28日	20-68
	2020年 2月25日	20-69
スズメ	4～10月	21-60
		26-69
	5月7日	19-62
	通年	22-60
		15-61
せきれい	4月25、28日	21-60
	5月21日	19-62
	5月24日、7月4日、9月20日、10月9日	21-60
		15-61
セグロセキレイ	1月6日	19-63
	7月31日	22-60
	8月1日	16-61
	8月9日	22-60
	10月20日	23-64
セッカ	4～8月	26-69
ダイサギ	4月3日	21-62
	4月19日	22-69
	6月7、9日	22-60
	7月27日	20-69
	7～10月	26-69
	9月28日	22-60
	10月27日	
チュウサギ	9月10日	24-68
チョウゲンボウ	2月15日	24-68
ツグミ	2019年 12月2、24、28日	21-60
	2020年 1月14日	22-60
	1月16、27日	19-63
	1月25日	23-69
	1月、2月16日	26-69
	2月12日	22-65
	2月23日	21-64
	2月25日	19-63
	3月25日、4月23日	22-60
	4月8日	20-62
	4月13日	21-61
	4月25日（♂・♀）	20-64
	4月	26-69
ツツドリ（鳴き声）	5月25日	19-61
ツミ	7月6日	19-63

鳥		
なにを	いつ	どこで
トビ	3月23日	23-69
	4月13、15日	23-65
	4月	20-68
	4月、7月、9～10月	26-69
	5月12日	21-60
	5月26日	15-62
		23-65
	5月29日、6月10日	21-61
	6月15、17日	21-60
	6月20日	23-65
	7月6、7、19日	21-60
	7月21日	23-65
	9月5日	21-60
	9月	20-62
	10月29日	21-60
	10月	19-64
		23-67
ノスリ	1月16日	19-63
	9月26日	23-65
ハクセキレイ	1月1日	22-65
	1月14日、4月3日	22-60
	4月15日	23-65
	4月	26-69
	5月25日	21-61
	8月23日	20-69
	8月4、19日	19-63
	10月18日	22-60
ハシブトガラス	4月13日	21-61
	5月25日	22-60
	6月2日	22-65
	7月21日	21-60
	7月27日、10月6日	22-60
ハシボソガラス	4月6日	18-54
	9月3日	19-61
	9月17日	22-60
ハヤブサ	3月15日	26-64
バン	5月9日	21-61
ヒガラ	4月	26-69
ヒヨドリ	2019年 11月10日、12月	20-69
	2020年 1月4日	22-65
	1月17日	20-69
	1月27日	19-63
	1～3月	26-69
	2月25日	20-69
	4月7日	20-64
	4月8日	23-70
	4月14日	21-61
	4月、9～10月	26-69
	4～10月	21-60
	10月22日	20-69
	11月7日	20-68
		23-64
	通年	22-60
フクロウ	3月1日	19-63
	5月20日	26-64
		26-65
（鳴き声）	2月25日	19-61
ベニマシコ	1月3日（♂）	19-61
ホオジロ	1月2日	26-69
ホオジロ？（カシラダカ？）	10月23日	19-62
ミゾゴイ		12-58
ムクドリ	2019年 11月10日	20-69
	2020年 1月14日	20-68
	1月15日	22-65

鳥		
なにを	いつ	どこで
ムクドリ	1月24日	20-68
	2月3日	21-64
	2～3月	26-69
	3月9日	22-65
	4月1、2日	21-60
	4月14日	21-61
	4月25日	20-68
	4～5月	26-69
	5月	21-60
	6月1日（親子）	20-64
	7月9日	20-66
	7月	15-61
	7月、9～10月	26-69
	通年	22-60
メジロ	2019年 11月19日	20-69
	11月27日	23-64
	12月2日	20-69
	12月25日	19-63
	2020年 1月1日（♂・♀）	22-65
	1月13日	21-64
	1月17日	20-69
	1月20日	20-61
		23-64
	1月22、27日	19-63
	1月24日	20-69
	2月5日	21-62
	2月15、24日	21-60
	3月7、19日	
	3月	26-69
	8月10日	19-62
	10月15日	19-61
	10月22日	20-69
	10月31日	22-65
モズ	1月、2月1日	26-69
	2月3日	15-58
	3月12日	18-52
	4月2、6、26日ほか	22-60
	4月6日	18-54
	4月9日	20-60
	4～10月	21-60
	5月3日	22-60
	5月29日	21-61
	6月10日	21-62
	6月30日	21-64
	8月23日	22-60
	9月16日	22-65
	9月22、28日、10月1日	22-60
	9～10月	26-69
	10月6日	22-65
（死骸）	4月28日	20-64
ヤブサメ	5月13日	21-62
ヤブサメ？（ノビタキのメス？）	7月25日	19-62
ヤマガラ	2月4日	19-61
	4月29日	15-58
	5月31日	18-54
ヤマガラ？（イカル？）	10月18日	19-62
ヤマセミ	5月20日	16-61
よしきり	5月12日	21-60

植物

なにを	いつ	どこで
あざみ	4月23日	24-69
アジサイ	6月3、10日	23-65
アブラナ	4月10日	23-65
	4月	14-61
アメリカオニアザミ	4月2日	20-63
		23-65
	4月13日	15-61
	4～5月	13-59
		13-60
	5月8日	23-65
	5月22日	20-66
アメリカセンダングサ	11月1日	20-68
アレチノギク	9月20日	22-65
イグサ	9月22日	22-60
イヌタデ	11月1日	20-68
イヌビエ	5月28日	22-65
イヌノフグリ	5月28日	22-65
イヌホオズキ	11月1日	20-68
イヌムギ	5月28日	22-65
イノコヅチ	10月15日	22-65
ウラシマソウ	8月16日	21-54
エノコログサ	6月15日	22-65
	11月1日	20-68
オオアラセイトウ	4月	15-61
オオイヌノフグリ	1月24日、3月13日	22-65
	3月22日	20-68
	4月	15-61
オオキンケイギク	6月12日	23-65
オオバコ	7月2日	22-65
	11月1日	20-68
オナモミ	9月28日	22-65
オニアザミ	6月22日	15-59
オニタビラコ	4月26日	20-68
オニノゲシ	3月22日	20-68
オヒシバ	6月25日	22-65
オランダミミナグサ	3月22日	20-68
カタクリ	3月28日	18-54
カタバミ	4月27日	16-63
	5月18日	15-58
	5月	15-61
	10月10日	22-65
ガマ	7月18日	21-62
	9月22日	22-60
	10月18日	
カヤツリグサの一種	5月28日	22-65
カラスノエンドウ	3月12日	22-65
	3月22日	20-68
	5月1日	21-62
	5月18日	15-58
	5月	15-61
カワラケツメイ	10月15日	22-65
キクイモ	8月24日	22-61
キツネアザミ	5月25日	20-63
キツネノカミソリ	8月16日	21-54
キンミズヒキ	10月22日	22-65
キンラン	5月1日	27-66
ギンリョウソウ	4月22日	19-61
クズ	8月24日	22-61
	9月6日	23-64
	10月14日	22-65
クワズイモ	10月18日	22-60
コアジサイ	5月24日	19-62

植物

なにを	いつ	どこで
コヒルガオ	7月	15-62
さくら	4月1日	23-65
ジシバリ	5月18日	15-58
シュウカイドウ	9月22日	18-59
ジュズダマ	5月18日	15-58
	9月22日	22-60
	10月18日	
シロツメクサ	3月	15-61
	5月18日	15-59
ジンチョウゲ	3月10日	23-64
針葉樹のこぶ病	8月16日	21-54
スイバ	5月18日	15-58
スギナ	3月11日	22-65
スズメノエンドウ	3月12日	22-65
	5月1日	21-62
	5月18日	15-58
スズメノカタビラ	5月18日	15-58
スズメノテッポウ	4月26日	20-68
スベリヒユ	7月12日	22-65
スミレ	11月1日	20-68
セイタカアワダチソウ	10月7日	22-65
	10月18日	22-60
センダングサ	11月1日	20-68
ゼンマイ	4月9日	15-58
チガヤ	5月18日	15-58
チゴユリ	5月18日	15-58
チダケサシ（開花）	6月19日	19-61
ツクシ	3月22日	20-68
ツユクサ	5月28日	22-65
テイカカズラ	6月20日	19-53
トウダイグサ	4月26日	20-68
ドクダミ	5月30日	22-65
トネアザミ	9月22日	18-59
ナガミヒナゲシ	4月25日	16-63
	5月29日	20-66
	5月	15-61
ナズナ	3月13日	22-65
	4月26日	20-68
	4月	15-61
ナツノタムラソウ？	7月31日	21-56
ナヨクサフジ	5月1日	21-62
ネムノキ	7月30日	24-59
ノカンゾウ	7月2日	22-65
ノゲシ	3月22日	20-68
ノゲシ（秋）	9月21日	22-65
ノジスミレ	3月22日	20-68
ノハラアザミ	7月31日	21-56
ノボロギク	3月上旬	19-63
		21-64
	3月22日	20-68
	5月5日	22-65
		15-61
ノミノフスマ	3月22日	20-68
ハナタデ	9月29日	22-65
ハナニラ	3月22日	20-68
ハハコグサ	4月9日、5月15日	19-63
	7月2日	22-65
ハルジオン	4月5日	22-65
	4月26日	20-68
	4月	15-61
	5月18日	15-58
ハルシャギク	5～6月	12-58
		12-60
		13-60
		14-60

植物		
なにを	いつ	どこで
ハルシャギク	5～6月	17-61
		19-64
ハルノノゲシ	3月15日	22-65
ヒガンバナ	9月22日	18-59
	9月28日	19-61
		20-58
		21-63
ヒメジョオン	7月21日	22-65
ヒルガオ	7月	15-62
	10月15日	22-65
フキ	6月1日	22-65
フシグロセンノウ（開花）	8月30日	19-61
フデリンドウ	4月24日	27-66
ヘビイチゴ	6月10日	22-65
ホトケノザ	3月24日	22-65
	4月	15-61
マキエハギ	9月10日	27-66
マツバウンラン	5月5日	22-60
マムシグサ	7月31日	21-56
マルバツユクサ	8月8日	27-66
マルバルコウ	11月15日	20-68
ミズガヤツリ	7月21日	22-65
ミゾソバ	10月21日	22-60
ミツバツツジ	4月15日	20-62
ミヤマスミレ	4月26日	20-68
メヒシバ	6月25日	22-65
モミジガサ	5月18日	15-58
ヤブガラシ	6月5日	22-65
ヤブタビラコ	5月	15-61
ヨウシュヤマゴボウ	6月	15-61
ヨモギ	4月20日	22-65
ルコウソウ	8～10月	20-69
		21-69
		21-70

昆虫

なにを	いつ	どこで
アオイトトンボ	9月27日	19-61
アオカナブン	8月8、22、23日	23-65
アオスジアゲハ	4月15日	16-62
	5月7日	19-61
	8月1日	16-61
	8月9日	20-62
	9月15日	19-61
	9月24日	22-65
アオドウガネ	10月1日	20-68
アオバセセリ？（幼虫）	7月24日	15-60
アオフキバッタ	9月13日	21-56
アオマツムシ	8月19日	22-60
	9月15日	19-64
		20-69
	10月6日	19-63
アカアシオオアオカミキリ	8月1日	19-63
アカアシオオクシコメツキ	9月7日	20-68
アカタテハ	4～10月	21-60
アカボシゴマダラ	5月6日	24-69
	6月3日	19-61
	7月5日	20-69
	7月18日（♂）	22-60
	7月21日	19-62
	8月2日	18-59
	8月31日	19-63
	9月20日	15-61
	9月27日	23-65
	10月16日	19-61
	10月1、5日	23-65
アゲハチョウの一種	5月1日	21-62
アサギマダラ	5月17日	15-58
	10月15、16日	19-61
（幼虫）	7月5日	19-62
アシグロツユムシ（幼虫）	9月9日	19-61
あしながばち	4～9月	21-60
	8月1日	16-61
	8月	15-61
	10月	20-68
あぶ	8月3日	15-58
アメリカシロヒトリ	9月20日	22-65
あり	8月5日	23-65
アリジゴク（ウスバカゲロウの幼虫）	9月15日	19-61
イセリアカイガラムシ	5月24日	20-69
イチモンジセセリ	8月24日	22-60
	9月3日	20-69
	9月15日	19-61
	9月20日	20-68
イチモンジチョウ	9月28日	19-61
いととんぼ	6月22日	15-59
	8月20日	23-65
	8月27日	23-69
	9月	20-62
イナゴ	8月14日	17-63
	10～11月	15-59
イボバッタ	8月30日	17-54
	9月3日	22-60
イラガ	9月10日	20-69
ウスバカゲロウ	6月13日	27-66
	7月1日	19-62
ウスバキトンボ	8月9日	22-60
	8月23日	20-62
	8月28日	22-60

昆虫		
なにを	いつ	どこで
ウスバシロチョウ（ウスバアゲハ）	5月9日	21-61
ウマオイ（鳴き声）	7月28日	22-60
ウラギンシジミ	8月20日	22-65
	9月9、15日	22-60
エビイロカメムシ	9月3日	20-69
オオアオイトトンボ	10月4、27日	19-61
オオシオカラトンボ	8月3日	19-61
オオスカシバ	8月9日	20-62
	9月15日	19-61
（幼虫）	10月12日	19-63
オオスズメバチ	5月12日	23-69
	7～8月	16-61
		16-62
オオセイボウ	9月15日	19-61
オオムラサキ	7月19日	18-54
	8月26日（♀）	19-61
オカメコオロギ	8月25日	22-65
	9月15日	19-61
オナガアゲハ	5月30日	19-61
オニヤンマ	6月12日	21-60
	7月7日	14-60
	7月19日	22-60
	8月4日	17-53
	8月10日	23-69
	9月2日	21-56
	9月24日	15-58
（やご）	8月8日	21-56
オンブバッタ	7月8日	20-69
	8月3日	19-61
	8月23日	20-69
	9月5日	25-66
	9月8日	22-60
	9月15日	19-61
	9月22日	20-68
	10月4、7日	23-65
	10月21日	22-60
	10月23日	23-65
	10月28日	19-61
（褐色型）	9月15日	19-61
か	1月14日	20-68
カナブン	10月	20-68
カネタタキ	8月6日	22-65
	9月4日	22-60
	9月15日	19-61
	9月22、28日	22-60
カノコガ	8月10日（♂）	19-62
カブトムシ	7月23日	20-66
	7月（♂・♀）	15-61
	8月12日、9月5日	23-65
（幼虫）	8月5日	23-65
	9月13日	21-56
かまきり	8月7日、9月	20-68
かみきりむし	7月3日	18-54
	8月23日	15-58
カメノコテントウ	4月22日	23-65
かめむし	6月15日	21-60
	9月15日	19-61
カラスアゲハ	8月1日	16-61
	8月9日	22-60
	8月16日	21-54
（幼虫）	7月	16-62
ガロアムシ（幼虫）		16-52
キアゲハ	4月6日	22-65
	5～9月	16-62

昆虫		
なにを	いつ	どこで
キアゲハ	6月3日	20-64
	7月27日	20-69
	9月5日	25-66
キイロスズメ（幼虫）	9月17日	19-61
キイロスズメバチ	8月	15-61
	9月6日	22-65
キイロテントウ	6月2日	22-60
キクスイカミキリ	4月11、16、20日	21-60
	5月1～5、9日	
キタテハ	6月25日	14-62
	9月3日	22-60
	9月15日	19-61
	10月21日	22-60
キチョウ	4～10月	21-60
	8月9日	22-60
	9月9、15日	19-61
	10月1日	22-65
	10月15日	19-61
キバラヘリカメムシ（集団）	9月28日	19-61
キボシカミキリ	10月12日	13-60
キマダラセセリ？	9月3日	22-60
キリギリス	8月17日	23-65
	8月30日	17-54
（鳴き声）	7月2日	23-60
	8月9日	22-60
ギンヤンマ	8月8日	20-68
	8月9日	22-60
	8月20日	17-63
クサキリ	9月13日	17-54
	9月14日	19-61
クサヒバリ	8月30日	22-65
	9月13日	22-60
クスサン（大量の幼虫）	6月7日	21-56
クビキリギス	5月10日	19-63
	9月22日	17-65
	10月29日	21-60
（鳴き声）	4月26日、5月1日	22-60
クマスズムシ	9月17日	19-61
クマゼミ	8月2～10日	24-65
クマバチ	4月23日	23-64
	4～8月	16-62
	4～10月	21-60
	5月12日	15-58
	8月3日	17-62
	8月20日	20-69
	8月	15-61
	9月5日	25-66
クルマバッタ	8月30日	17-54
	9月6日	23-64
クロアゲハ	4月21日	23-65
	4～10月	21-60
	5月2日	19-61
	5月11日	23-69
	5月17日	15-58
	5～9月	16-62
	7月16日	20-66
	7月24日	21-64
	7月31日	21-56
	8月21日（♀）	19-61
	8月23日	17-62
	8月23日	20-68
	9月6日	23-64
	10月2日	20-69
黒いアゲハ（ジャコウアゲハ？）	4月30日	22-60

昆虫		
なにを	いつ	どこで
クロコガネ	6月8日	17-63
くわがた	8月14日	17-62
クワカミキリ	7月23日	23-65
	7月25日	19-61
クワキンケムシ（モンシロドクガの幼虫）	5月25日	19-61
クワゴ（幼虫）	7月2日	19-61
ゲンジボタル	6月10日	18-54
ケンモンミドリキリガ（幼虫）	7月24日	19-62
コエビガラスズメ（幼虫）	10月7日	19-63
こおろぎ？（鳴き声）	9月7日	19-62
こがねむし		15-61
コカマキリ	2019年 12月1日	20-68
コクワガタ	5月17日	15-58
	7月25日	23-69
	7月（♀）	16-62
	8月26日（♀）	17-62
	9月1日（♀）	19-61
	9月6日	22-65
コハナバチの一種	5月	20-69
コフキトンボ	7月7日	14-60
ゴマダラカミキリ	6月5日	23-65
	6月28日	21-60
	7月2日	23-65
ゴマダラチョウ？	5月9日	16-63
コミスジ	6月9日	19-61
	8月10日	22-60
	9月9、15日	19-61
サトキマダラヒカゲ	5月28日	19-63
	9月6日	22-65
サトクダマキモドキ	8月30日	17-54
サビキコリ	5月14日	21-64
サラサヤンマ（やご）	3月25日	19-61
シオカラトンボ	5月12日	15-58
	5月13、15、18日	23-65
	6月19日	20-66
	6月29日	22-60
	7月29日	17-65
	7月31日（♂・♀）	16-61
	8月1日	21-70
	8月2日（♀）	14-60
	8月4日（♀）	17-53
	8月4、11、20日	21-60
	8月5～10日	23-65
	8月10日	14-60
		19-62
		22-60
	8月23日	20-62
		20-69
	8月	15-61
	9月3日	20-69
	9月5日	25-66
	9月6日（♂・♀）	23-64
	9月10日	23-70
	9月19日（♂）	22-65
	9月29日（♀）	
シオヤアブ	7月9日	20-66
しじみちょう	10月22日	22-65
シミ（紙魚）	6月18日	22-60
ジャコウアゲハ	5月4日	22-60
	5月12日	22-65
	5～9月	16-62
ジャコウアゲハ？	7月29日、9月4日	22-60
	9月15日（♂？）	19-61
ショウジョウトンボ	8月23日	20-62

昆虫		
なにを	いつ	どこで
ショウリョウバッタ	5月17日	19-61
	6月25日	14-62
	8月1日	16-61
	8月2日	21-64
	8月3日	19-61
	8月23日	20-62
	8月24日（♂）	22-61
	9月3日（♀）	17-54
	9月6日	23-64
	9月10日	23-70
	9月22日	18-59
	10月12日	22-65
	11月29日	18-63
シロテンハナムグリ	8月11日	19-62
	9月3日	20-69
シンジュサン	8月19日	17-63
スカシバガの一種	10月23日	21-60
スキバホウジャク	9月5日	25-66
スジモンヒトリ	8月25日	19-62
スズムシ	8月23日	15-58
すずめが	？～10月	16-62
（幼虫）	8月10日	22-60
すずめばち	5月11、12、25日	21-60
	6月3日	
	8月3日	22-60
	8月5日	17-62
セスジツユムシ	8月20日	20-69
	9月13日	17-54
	9月17、18日	19-61
せせりちょう	？～9月	16-62
センノキカミキリ	9月5日	13-60
ダイコンハムシ	10月21日	22-60
ダイミョウセセリ	5月2日、6月3日	19-61
	8月29日	
タマムシ	7月19日	16-58
		18-54
	7月20日	22-65
	7月	20-68
	8月5日	15-58
		12-58
チズモンアオシャク	4月8日	19-63
ツクツクボウシ	8月5日	15-58
		22-60
		22-65
	8月8日～10月2日	21-60
	8月9日	19-62
	8月11日	18-64
	8月20日	20-69
		22-65
	8月21日	23-65
	8月24日	22-60
	8月28日	20-68
	9月2日	17-53
	9月5日	25-66
	9月28日	19-61
ツヅレサセコオロギ	9月3日	22-60
ツバメシジミ	6月4日（♂）	19-61
ツマグロヒョウモン	4月26日	23-65
	4月29日	22-60
	5月10日	23-69
	5月12日	15-58
	5月17日	22-65
	5月23日（♂）	22-60
	7月2日（♂）	22-65
	7月5日	20-69

昆虫		
なにを	いつ	どこで
ツマグロヒョウモン	7月8、10日	22-60
	7月11日	20-69
	8月13日～9月20日	21-60
	8月24日	22-60
	9月10日	17-54
	9月15日	19-61
	11月4日	19-63
（幼虫）	6月30日	19-62
ツマグロオオヨコバイ	3月27日	21-61
ツマグロヨコバイ	9月15日	19-61
てんとうむし	6月7日	21-60
トノサマバッタ	8月5日	23-65
	10月23日（♂・♀）	
どろぱち	8月1日	16-61
とんぼ	6月18日	19-62
ナガサキアゲハ	7月	16-62
	8月15日	22-60
	8月28日	23-69
	9月5日	22-65
ナガメ	4月5日	23-65
	5月15日	22-60
	5月	20-69
ナツアカネ	6月19日	20-66
	7月23日	23-69
	9月9日	19-61
	9月23日（♂）	22-65
ナミテントウ	4月4日、5月8日	22-60
	5月4日	14-61
	5月22日	20-66
	5月25日	20-63
	6月	15-61
ニイニイゼミ	7月2日	15-58
	7月10日	18-54
	8月3、9日	22-60
	8月7日	23-65
ニホンミツバチ	8月10日	17-62
ノミバッタ	5月17日、7月25日	19-61
ハイイロヤハズカミキリ	5月9日	23-65
ハスモンヨトウ（幼虫）	10月13日	23-65
ばった	10月26日	23-65
ハッチョウトンボ？	9月11日	15-62
はなあぶ	4月3、17日、5月8日	21-60
ハナムグリの一種	7月25日	19-62
	8月20日	20-69
ハラオカメコオロギ	9月9日	22-60
ハラビロカマキリ	10月29日	27-66
ハルゼミ	5月17日	22-60
ヒシバッタ	4月4日	22-60
	6月25日	14-62
ヒメアカボシテントウ	5月1日	21-61
ヒメウラナミジャノメ	5月8、11日	22-60
	8月20日	
	9月6日	23-64
ヒメウラナミジャノメ？	5月10日	16-63
ヒメガムシ	7月29日	17-65
ヒメカメノコテントウ	5月	20-69
ヒメギス	7月25日（♀）	19-61
ヒメナガカメムシ	10月21日	22-60
ひらたあぶ	9月15日	19-61
ヒラタクワガタ	7月24日（♀）	15-58
ヒラタハナムグリ	6月19日	20-66
ビロードツリアブ	4月3日	19-61
ヒロヘリアオイラガ	9月11日	19-63
フクラスズメ（幼虫）	8月16日	21-54
	9月15日	19-61

昆虫		
なにを	いつ	どこで
ベダリアテントウ	6月7日	20-69
ベッコウシリアゲ	5月17日	19-61
ベニカミキリ	5月3日	20-62
ベニシジミ	4月23、26日	22-60
	4月29日	19-61
	5月	20-69
	9月15日	19-61
		21-60
ホウジャク	9月11、13日	22-60
	9月15日	19-61
ホオズキカメムシ（ホオズキヘリカメムシ）	7月8日、8月20日、10月22日	20-69
ホシホウジャク	10月2日	20-69
ホタルガ	10月4日	19-63
マダラカマドウマ	11月12日	18-63
マダラスズ	7月20日、9月29日、10月25日	22-60
マツムシ	9月13日	17-54
（鳴き声）	8月16日	21-70
マドガ	7月25日	19-61
マユタテアカネ	9月28日	19-61
ミツカドコオロギ	8月19日	22-60
	8月25日	22-65
ミツバチ	4月	15-61
	4～8月	16-62
	5月12日	15-58
	5月	20-69
	8月15日	23-65
	10月	20-68
ミドリヒョウモン	9月22日	18-59
ミヤマアカネ	8月20日（♀）	22-60
	8月23日	20-62
ミヤマカミキリ	7月21日	19-62
ミヤマカラスアゲハ	9月10日	17-54
ミンミンゼミ	7月21、22日	22-65
	7月22日	15-58
	7月29日	17-65
	7月30日、8月2～10日	24-65
	8月2日	18-59
	8月3日	22-60
	8月11日	18-64
	8月23日	20-68
	8月26日	23-70
	8月1、7日	21-60
（鳴き声）	7月17、31日	19-63
ムラサキシジミ	8月1日	16-61
ムラサキツバメ	8月26日	22-65
メンガタスズメ（幼虫）	9月10日	19-62
モノサシトンボ	10月2日	20-69
モモスズメ	9月10日	20-69
モンキアゲハ	5月18日	15-58
	9月3、11日	19-61
	9月28日	20-58
	10月4日	19-61
モンキチョウ	2019年 11月9日	20-69
	2020年 3月18日	15-58
	4月4日	22-60
	5～7月頃	23-67
	6月11日	20-66
	8月1日	16-61
	10月2日	20-69
	10月29日	23-70
	11月1日	20-68
		15-61

昆虫		
なにを	いつ	どこで
モンシロチョウ	3月9日	22-65
	3月18日	15-58
	4月4日	23-65
	4月25日	19-62
	4月26日	19-65
	4～6月頃	20-68
	4～8月	21-60
	5月10日	22-60
	5月28日	20-68
	5月	15-61
	5～7月頃	23-67
	9月28日	23-65
	9月	20-62
	10月4、28日	23-65
	10月29日	23-70
モンスズメバチ	5月	20-69
モンホソバスズメ	6月8日	19-63
やご	6月3日	18-54
やぶか	7月	15-61
ヤブキリ	9月20日	22-65
ヤマトシジミ	5月8、10日	22-60
	8月29日	
	10月28日	19-61
ヤママユ	9月1日	22-65
やんま(抜け殻)	7月2日	19-61
ゆすりか	6月5日	21-60
	7月	15-61
ヨコヅナサシガメ	11月1日	20-68
ヨツメアオシャク？	6月18日	17-63
ヨトウガの一種（幼虫）	7月21日	22-60
ルリシジミ	5～9月	16-62
ルリシジミ？	5月10日	16-63
ルリタテハ（幼虫）	9月9日	19-61
	9月10日	19-62
ルリボシカミキリ		12-58
ルリマルノミハムシ	11月17日	23-65
ワタムシ（アブラムシの一種）	2019年 11月24日、12月2、3、10、11日	21-60

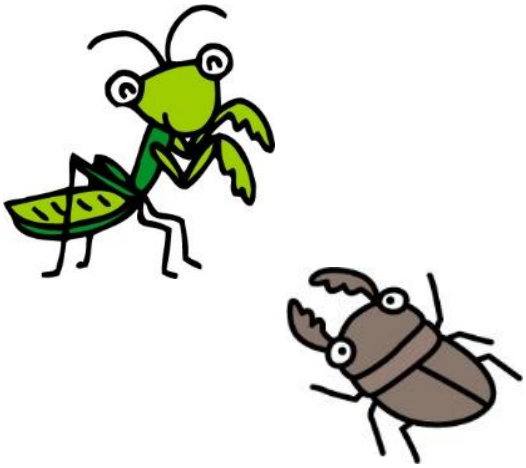

水辺の生物

なにを	いつ	どこで
オイカワ（死骸）	9月9日	23-65
オオクビキレガイ？	7月26日	
オオヒキガエル？	8月11日	17-62
カイミジンコ	4月20日	20-68
かえる	4月30日	16-63
かえる（ポワ、ポワと鳴く）	6月18、20～27日	22-60
カジカ	7月26日	15-54
		16-54
かめ	7月3日	23-65
カワエビ	5月10日	16-52
カワニナ	4月27日	22-60
	5月10日	16-52
	6月5日	18-54
	8月30日	17-54
	9月22日、10月18日	22-60
クサガメ	7月5、6、9日	23-65
コイ	5月2日	27-66
	6月27日、8月1日	23-65
（群れ、産卵）	4月23日	21-62
スクミリンゴガイ（ジャンボタニシ）	10月5日	24-68
スジエビ	10月18日	22-60
スッポン	6月14日	19-63
タイワンシジミ	5月18、29、31日	23-65
タニシ	4月27日、9月22日	22-60
タモロコ	9月15日	21-68
ツチガエル？	5月1日	23-65
ナマズ	4月23日	21-62
	6月19、20日	23-65
	8月26日	
	10月7日	27-66
ニホンザリガニ？（アメリカザリガニではない？）	7月20日	21-62
ヌマエビ	5月12、14日	23-65
	6月27日	
	8月8日	21-56
	9月15日	21-68
ヌマガエル	5月17日	15-58
	5月21日	23-69
	7月21日、9月3日	22-60
	9月5日	22-65
	9月5日	25-66
	9月15日	21-68
ヌマガエル（モズのはやにえ）	5月8日	22-60
ハヤ	6月8日	23-65
ハヤ？	6月27日	23-65
	8月9日	22-60
フナ	6月27日	23-65
	10月7日	27-66
マブナ	9月15日	21-68
マルタニシ	9月15日	21-68
ミシシッピアカミミガメ	5月27日、7月22日	23-65
ミドリガメ（ミシシッピアカミミガメの子ども）	5月17日	14-61
メダカ	8月29日	18-63
	9月22日、10月18日	22-60
ヨシノボリ	9月15日	21-68
ライギョ	4月15日	19-63

その他

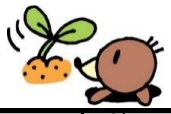

なにを	いつ	どこで
アオズムカデ	6月24日	20-66
アオダイショウ	5月12日	21-60
	5月25日	18-54
	9月24日	22-60
アカムカデ	2019年 11月6日	21-60
	2020年 5月28日	
アナグマ	7月24日	15-58
		12-58
アリグモ	5月17日	19-61
	5月20日	22-60
イタチ	4月11日	15-58
	4月25日	21-63
	5月22日	21-60
	5月30日	18-54
	7月26日	21-60
	7月31日	15-59
	8月5日	17-62
	8月22日	15-59
	8月26日	16-62
	10月3日	16-59
（死骸）	7月、8月25日	16-62
イタチ？（鳴き声）	8月16日	22-60
イノシシ	3月26日（♂・♀）	15-58
	7月13、14日	17-62
	8月3日	15-58
	8月19日（親子）	17-62
	8月	16-61
	通年	18-62
ウスカワマイマイ	5月	20-69
オナガグモ	5月15、20日	22-60
オニグモ	5月20日、6月15日	22-60
	6月18日	20-66
	7月5日	20-68
	8月23日	20-69
かたつむり	4月30日	16-63
	7月29日	18-64
	7月	20-68
カナヘビ	4月18日、8月20日、9月10日	20-69
	10月5日	24-68
かめ（死骸）	7月12日	22-60
カワラタケ	8月16日	21-54
カンゾウタケ	6月26日	21-61
キツネ	4月9日	15-58
	5月31日	18-54
	6月6日	15-59
キツネ？	9月23日	23-70
キョン？	4月11日、9月9日	15-58
クサグモ	5月8、16日	22-60
ゲジ	9月22日、10月29日	22-60
こうもり（アブラコウモリ）	4月15日	21-60
	4月17日	20-62
	4月19日	23-65
	5月6日	16-63
	7月	22-65
	8月1日	21-60
	8月4日	16-62
	10月12、14、28日	21-60
コガネグモ	8月30日	17-54
コクサグモ	9月15日	19-61
ゴミグモ	5月8、16日	22-60

その他		
なにを	いつ	どこで
シカ（角2本）	9月10日	20-61
シマヘビ	5月4日	20-64
	9月6日	21-62
ジョロウグモ	5月25日	19-61
	9月3、15日	
	10月2日	20-69
	7～8月	16-62
白いきのこ	7月19日	23-65
シロカネイソウロウグモ	6月7日	22-60
シロカネグモ	8月16日	21-54
タヌキ	4月4日	23-69
	4月29日	18-54
	5月10日	15-58
	9月23日	23-70
	10月22日	20-69
（死骸）	10月3日	21-63
ダンゴムシ	5～6月頃	20-68
	8月10日	23-65
ツルタケ	7月25日	19-61
とかげ	4月30日	16-63
	4～10月	21-60
	6月27日	22-65
（幼体）	8月4、31日	21-60
ナガコガネグモ	8月24日	22-61
	9月15日	19-61
ナメクジ	7月	20-68
ニホンザル	7月26日	19-54
ニホントカゲ	7月29日	17-65
	8月4日	17-53
	9月22日	18-59
ニホンノウサギ	6月29日	22-60
	7月17日	15-59
ハクビシン	4月11日	21-63
	6月6日	19-62
	7月20日	17-63
（ふん）	10月	19-62
ヒラタグモ	5月5日	22-60
ヒル	4月5日	15-58
へび	8月23日	19-62
マミジロハエトリ	8月16日	21-54
マムシ	8月3日	15-58
	10月14日	18-54
みみず（太くて大きい）	4月19日、6月24日	21-60
	7月7日、8月12日	
むかで	5月11、12日	15-58
モグラ（死骸）	5月22日	21-60
	10月3日	16-59
モズのはやにえ	12月1日	20-65
ヤハズハエトリ？（オスクロハエトリ？）	5月	20-69
ヤマカガシ	4月21日	24-69
	9月13、24日	22-60
	10月9日	23-65
ヤモリ	5月26日	17-63
	8月28日	23-69
	9月5日	19-63
	9月9日、10月19日	20-62
リス	9月29日	17-54