

総務編

消 防 組 織

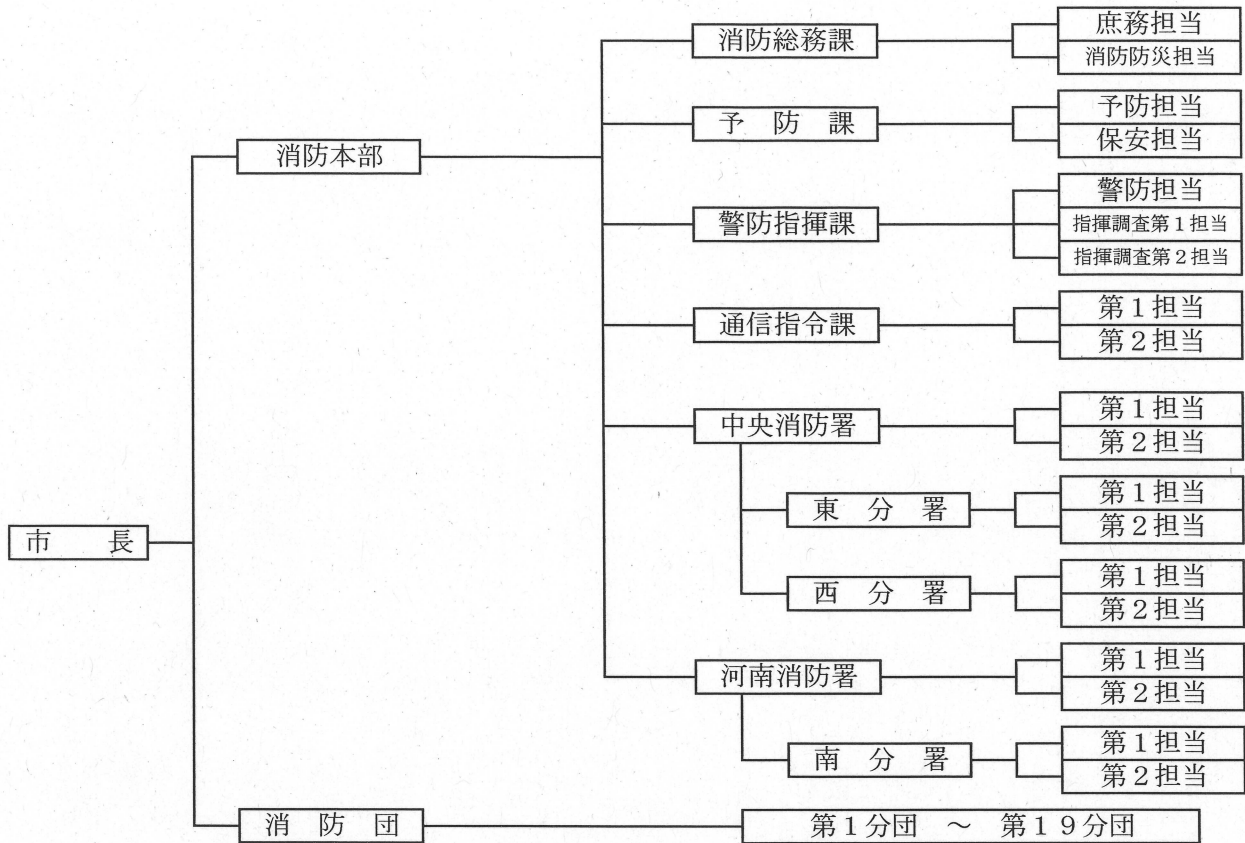

消 防 職 員 配 置 状 況

(30.4.1現在) (人)

		消防監	司令長	司令	司令補	士長	副士長	消防士	他	計	
定員		階級別による定員区分なし								180	
実員		1	5	33	61	53	4	18	2	177	
消防本部	消防長	1								1	
	次長		1							1	
	消防総務課	庶務担当			1	3	1	1			10
		消防防災担当				1	1			1	
	予防課	予防担当		(1)		1	3	1			8
		保安担当				1	2				
	警防指揮課	警防担当				1		2			12
		指揮調査第1担当		1		2	2				
		指揮調査第2担当				2	2				
	通信指令課	第1担当			1	2	2	1			11
第2担当					2	2	1				
消防署	中央消防署	署長		1						37	
		第1担当				3	6	6	3		
		第2担当				3	6	6	3		
	東分署	第1担当			1	1	3	3	1	2	21
		第2担当					5	4	1		
	西分署	第1担当			1		4	5	1	1	21
		第2担当				1	3	4	2		
	河南消防署	署長		1							33
		第1担当				2	7	5	1	1	
		第2担当				2	6	6	2		
南分署		第1担当			1	1	3	4	1	1	
	第2担当				1	3	3	1	2		
派遣	栃木県消防防災課						1			1	

※予防課長の職は次長兼務

消 防 職 員 年 齡 表

(30. 4. 1現在) (人)

階級別 年 齡	総 数	消 防 職 員							事務職員
		消防監	司令長	司 令	司令補	士 長	副士長	消防士	
総数	177	1	5	33	61	53	4	18	2
18歳									
19 "									
20 "	2							2	
21 "	3							3	
22 "	3							3	
23 "	2							2	
24 "	4							4	
25 "	6						2	4	
26 "	3					2	1		
27 "	8					7	1		
28 "	5					5			
29 "	5					5			
30 "	3					3			
31 "	5					4			1
32 "	8					8			
33 "	7					7			
34 "	6					6			
35 "	4					4			
36 "	4				4				
37 "	8				7	1			
38 "	9				8	1			
39 "	2				2				
40 "	7				7				
41 "	6				6				
42 "	3				3				
43 "	7				7				
44 "	4				4				
45 "	7			1	6				
46 "	5			2	3				
47 "	5			4	1				
48 "	3			3					
49 "	3			2	1				
50 "	2			2					
51 "	4			4					
52 "	3			2	1				
53 "	4			3	1				
54 "	3			3					
55 "	4			3					1
56 "	5		2	3					
57 "	3		3						
58 "	2	1		1					
59 "									
平均年齢 (歳)	38.4	58.0	56.6	51.1	41.4	31.1	25.8	22.8	43.0

消防職員在職年数表

(30.4.1現在)(人)

階級別 在職年数	総数	消 防 職 員							事務職員
		消防監	司令長	司 令	司令補	士長	副士長	消防士	
総数	177	1	5	33	61	53	4	18	2
0～4年	22					1	2	17	2
5～9年	21					18	2	1	
10～14年	32				7	25			
15～19年	36				27	9			
20～24年	20			7	13				
25～29年	21			8	13				
30～34年	9			8	1				
35年以上	16	1	5	10					
平均在職年数(年)	17.52	40.00	38.60	30.33	19.90	11.00	5.00	2.61	1.50

市総予算と消防予算(一般会計)

(単位：千円)

区 分 年 度	市 総 予 算		消 防 予 算		構 成 比 (%)	
	当初予算	決算額	当初予算	決算額	当 初	決 算
平成21年度	47,540,000	49,595,820	1,470,619	1,468,078	3.09	2.96
平成22年度	48,570,000	49,127,551	1,397,707	1,378,265	2.88	2.81
平成23年度	49,850,000	48,455,544	1,615,596	1,555,263	3.24	3.21
平成24年度	49,810,000	47,724,166	1,544,745	1,532,964	3.10	3.21
平成25年度	50,500,000	48,725,896	1,732,672	1,685,747	3.43	3.46
平成26年度	51,700,000	51,811,181	1,627,920	1,649,645	3.15	3.18
平成27年度	51,800,000	51,781,872	1,899,844	1,874,874	3.67	3.62
平成28年度	52,700,000	51,450,738	1,635,656	1,591,004	3.10	3.09
平成29年度	52,600,000	52,182,709	1,618,592	1,623,327	3.08	3.11
平成30年度	52,700,000		1,639,513		3.11	

消防庁舎の現況

消防署

(30.4.1現在)

区分 名称	所在地	構造	棟数	建築面積(m ²) (延べ面積)	敷地面積(m ²)	建築年月日
消防本部 中央消防署	大正町863	鉄骨鉄筋コンクリート造3階建	1	684.90 (1,613.75)	4,453.55	S44. 3.10
		鉄骨造平家建	1	208.00		
		鉄筋コンクリート造平家建	1	227.96		
		鉄骨造平家建	1	162.33		S40. 9.10
東分署	川崎町1324	鉄骨造平家建	1	644.90	2,385.78	H17. 2.28
西分署	葉鹿町2-3-2	鉄骨造平家建	1	729.45 (716.70)	3,492.24	H26. 3. 4
河南消防署 訓練塔	堀込町190-1	鉄骨鉄筋コンクリート造 3階建・免震構造	1	976.00 (1,979.00)	2,060.26	H12.10.31
	堀込町182-2	主塔-鉄骨造6階建	1	398.40	1,680.28	H14. 3.26
		補助塔-鉄骨造1階建	1	25.00		
南分署	上渋垂町1223	鉄骨モルタル造カラー鉄板 棒葺平家建	1	235.44	2,514.00	S47. 3.17

水防倉庫

(30.4.1現在)

区分 名称	所在地	構造	棟数	建築面積 (m ²)	建築延面積 (m ²)	建築年月日
寺岡水防倉庫 57号	寺岡町旗川堤防	木造セメント瓦葺平家建	1	33.00	33.00	S29.10.19
大正町水防倉庫 59号	大正町863	木造鉄板葺平家建	1	33.00	33.00	S50.12.30
福富水防倉庫	福富町渡良瀬川堤防	鉄骨造平家建	1	33.12	33.12	S60. 3.12
奥戸水防倉庫 84号	奥戸町旗川堤防	鉄骨造波型鉄板葺平家建	1	40.00	40.00	S41. 8.31
渋垂水防倉庫	上渋垂町1223	鉄骨波型スレート葺平家建	1	29.00	29.00	S54. 5.
西分署水防倉庫	葉鹿町647-1	鉄骨ルーフトッキ葺平家建	1	36.44	36.44	S58.11. 1

防災倉庫 (危機管理課所管)

(30.4.1現在)

区分 設置場所	所在地	構造	棟数	備蓄品	設置年月日	
総合運動場	西砂原後町1193	アルミニウム合金製 (W6m×D2.4m×H2.35m) ソーラー換気扇付 ※協和中学校・筑波小学校 は自然換気扇のみ	1	<ul style="list-style-type: none"> ・アルファ米 ・ミネラルウォーター ・ドライミルク ・発電機 ・投光器 ・コードリール ・燃料タンク ・トランシーバー ・チェンソー ・ハンドマイク ・担架 ・救命ロープ ・一輪車 ・救急医療セット ・防水シート ・毛布 ・リヤカー ・テント ・ウォーターバルーン ・ポリバケツ ・非常飲み出しレンジ ・簡易トイレ 	H7.12.25	
けやき小学校	柳原町861		1			
葉鹿小学校	葉鹿町1丁目14-2		1			
山辺小学校	八幡町386		1			
毛野中学校	八柵町27		1			
北郷小学校	田島町1		1			
協和中学校	百頭町160		1			H26. 3.13
筑波小学校	小曾根町517		1			H26.10.23
五十部水防センター	五十部町284-1番地先	鉄骨造2階建	1	・アルファ米、ミネラルウォーター、他	H24.12.27	

平成29年度主要事業

1 消防施設等整備事業

(円)

区分	工事又は整備事業名	施工位置又は配置場所	請負業者	事業費	財源内訳	事業内容	完成年月日
市単独事業	消防団活性化総合整備事業	消防団	赤城工業(株)外3社	13,102,257	諸 1,000,000 一般 12,102,257	防火衣一式 126式 救助用半長靴 97足	29.10.27
	消防本部庁舎等用地測量業務委託	大正町	中島丈晴測量登記事務所	410,400	一般 410,400	用地測量業務一式	30.3.8
	消防自動車等整備	消防本部	栃木トヨタ自動車(株)足利店外3社	96,199,655	諸 7,230 市債 88,000,000 一般 8,192,425	高規格救急自動車1台 水槽付消防ポンプ自動車(I-B型)1台 中央広報車 機器移設等	30.2.28
	消防器具整備	消防本部	(資)渡辺商店外7社	5,256,407	諸 80,482 一般 5,175,925	陽圧式 化学防護服 5着外	30.2.27
	消火栓整備事業費負担金	市内全域	足利市水道事業外5社	17,593,080	一般 17,593,080	新設 2基 移設 19基 改修 12基	30.3.29
	防火水槽整備等事業費	市内全域	信和防災(有)	129,924	一般 129,924	防火水槽標識 17枚外	30.1.26
	合計			132,691,723	諸 1,087,712 市債 88,000,000 一般 43,604,011		

2 救急救命士養成事業

(人・円)

事業名	人数	事業費	研修期間	研修場所	事業内容
救急救命士養成	新規1 指導救命士 養成研修1 気管挿管2	一般 3,701,761	7か月 2か月 30症例	救急救命東京研修所 救急救命九州研修所 足利赤十字病院	傷病者の救命率向上のため、専門的な知識技術を有し、高度な救命処置を行うことができる救急救命士を養成するものです。