

# あしがみ



### 表紙の写真

#### 読書をもっと身近に

市立小・中学校33校の児童・生徒と教員が利用できる電子図書館『たかうじライブラリー』を開設しました。

開設初日に行われた授業で児童たちは早速、図鑑の絵を拡大して細部まで見たり、電子ならではの本の楽しみ方を見つけっていました。

栃木県議会議員選挙…P 2

市税の納付がますます便利に…P 6

- 市政情報…P 2
- 子育てひろば…P 12
- 健康ガイド…P 13
- 学びの情報箱…P 16
- 施設だより…P 18
- 相談あんない…P 22

# 4月9日(日)は投票日です！

## 栃木県議会議員選挙

選挙管理委員会・☎22236

告示・立候補届出日 3月31日(金)

投票日時 4月9日(日)／午前7時～午後7時

投票所入場券 各世帯に郵送しますので、記載の投票所へ切り離して持参

※紛失した場合は、投票所で再発行できます。

投票できる方

▽年齢要件 平成17年4月10日

以前に生まれた方

▽住所要件 告示日前日に3カ

月以上本市の住民基本台帳に登録されている方

▼不在者投票

①指定の病院や老人ホームに入院、入所している方 ②その施設での選挙管理委員会での

③一定等級以上の身体障害者手帳や介護保険者証などをお持ちで投票所に行けない方 ④郵便で①の方は施設の職員、②③の方は同委員会までお問い合わせください。

●選挙公報

配布方法 新聞折り込み

※市役所市民ホール、各公民館、あしかがフラワーパークプラザ(市民プラザ)、FUKA I SQUARE GARDEN 足利(市民体育館)、生涯学習センター、行政サービスセンター、各幸楽荘および市ホームページでも入手できます。

●開票(即日開票)

時間 午後8時5分から

会場 FUKA I SQUARE GARDEN 足利(市民体育館)

※自由に参観できます。



ご利用ください

### 期日前投票

市役所市民ホール(本庁舎1階)

期間 4月1日(土)～8日(土)

時間 午前8時30分～午後8時

各公民館

期間 4月3日(月)～7日(金)

時間 午前8時30分～午後5時

コムファースト・ショッピングセンター  
(アピタ足利店) 1階コムコム広場

期間 4月1日(土)～8日(土)

時間 午前10時～午後7時

持ち物 投票所入場券

※未着の場合は不要です。

※事前に裏面の宣誓書を記入し、ご持参ください。

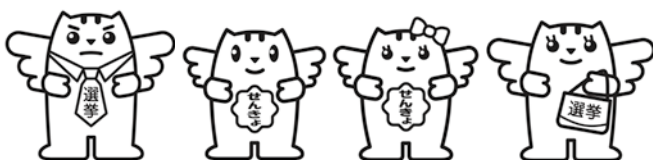

募集しています

### 若い世代の投票立会人

若い方々に選挙をもっと身近に感じていただくため、立会人を募集しています。



資格 市内在住の18歳から29歳までの有権者(選挙期日当日)

内容 投票会場での監視など

時間 午前6時30分～午後7時30分

報酬 日額10,900円

※所得税2,070円を源泉徴収。

申込 住所、氏名、生年月日、電話番号を書いてファクス(☎2243)かEメール(senkyo@city.ashikaga.lg.jp)で同委員会

※随時受付。

※会場などにお越しの際は、新型コロナウイルス感染症予防対策にご協力ください。また、状況により延期や中止となる可能性があります。

# 温故知新 19

中学校における

部活動について

早川 尚秀

昨年来、部活動のあり方について新聞などでも多く取り上げられています。

その内容としては『少子化の進行』『指導者の不足』『教員の多忙』などにより、これまでのように学校での部活動を続けていくことが困難であるため、国の方針として部活動を『地域への移行』へ進めていくというものです。しかし、現場では、部活動を指導する外部の指導者が見つからない、委託費用の捻出が難しい、といった問題を抱えています。

実際に、本市においても保護者や市議会から部活動に関する意見や要望がとて多く寄せられています。

コロナ禍ということで、ある中学校では他の中学校に比べて

部活動の時間を短くしたり、大会の決勝戦を棄権することもあったそうです。これに対して生徒からは、他の中学校と同じくらいの練習時間が欲しいと学校に直訴した生徒もいたとのことでした。一度きりの貴重な中学校生活をいかに悔いなく有意義に過ごせるか、とても難しい問題だと感じました。

子どもは「部活動がしたい」。我々としては「子どもの希望を叶えてあげたい」「教職員のワークライフバランスも重要である」。これらはみんなに共通している想いではないでしょうか。

部活動を存続するための方策として、例えば、他の中学校と合同で活動する、外部指導員を募集するなどの方法が進められています。さらに全国では、オンラインを活用した指導、複数の部活動への登録など、改革を進める動きもあります。

そして、こういった取り組みを進める上では、各学校の最終判断があるにしても、学校によって対応に差がないように、

教育委員会として市全体の基本的な方針・原則を示す必要があると思います。

本市教育委員会では『足利市部活動指導員・外部指導者登録バンク』を創設し、指導者の発掘と募集に力を入れ始めました。多くの皆さまに、子どもたちのために力を貸していただけますよう、よろしく願います。



◀部活動指導員・外部指導者登録バンクに関する詳細はこちら



部活動指導員・外部指導者登録者募集中!

足利市では「部活動指導員・外部指導者登録バンク」において、保護者子どもたちのために、登録していただける方を募集しています。

登録期間：令和5年4月1日～令和5年6月30日

登録対象：本市在住の保護者、本市在住の保護者、本市在住の保護者、本市在住の保護者

登録料：無料

登録方法：登録申込書（別紙）を提出していただきます。

お問い合わせ先：足利市教育委員会 市民生活課 登録係

〒924-8601 足利市本町三丁目2145 TEL.0284-20-2220

申し込み方法が『オンライン申請システム』のものはこちらから!



- 利用方法
- ①二次元コードをスマホで読み取る
- ②『申請できる手続き一覧』から対象の手続き名を検索

● Twitter



● LINE



● ホームページ



● アプリ『マチイロ』



広報紙がスマホで読めるアプリです

市の情報  
発信中!



## お知らせ

オリジナル婚姻届・  
出生届ができました

市民課・☎②①④④

結婚・出産という人生の節目をお祝いするとともに、市への愛着や親しみを持っていただけるよう、本市オリジナルの婚姻届・出生届を作成しました。全国の市区町村へ提出できますので、ぜひご利用ください。

## ▼配布場所

## ▼婚姻届

▽同課、行政サービスセンター、各公民館(織姫・助戸公民館を除く)

## 3月まで実施予定です

## 新型コロナウイルスワクチン接種

※オミクロン株対応2価ワクチン(BA.1またはBA.4/5)は、接種回数(3・4・5回目)に関わらず1人1回限りの接種となります。

(5年2月13日現在)

## 新型コロナウイルス感染症対策室

☎②②②⑧③

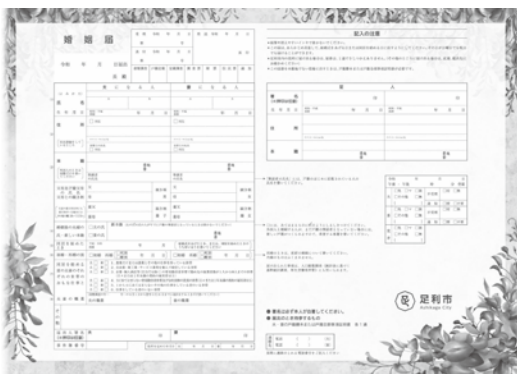

▲市の花フジをあしらった婚姻届、市の木イチョウと市の鳥カルガモをあしらった出生届

## ▼出生届

▽同課、行政サービスセンター、各公民館(織姫・助戸公民館を除く)、健康増進課(母子手帳交付時)、市内の一部の産院

## 事業計画書変更案の縦覧

市街地整備課・☎②①⑦②

## 縦覧する案

足利佐野都市計画事業中央土地区画整理事業

縦覧期間 3月16日(木)～29日(水)

／午前8時30分～午後5時15分

場所 同課(本庁舎5階)

意見書の提出 3月30日(木)か

ら4月12日(水)までに住所、氏名、生年月日、職業、意見の趣旨とその理由を書いて栃木県都市計画課へ持参または郵送(〒320

1-8501 宇都宮市埴田一丁目

1-20 栃木県都市計画課あて)

## 栃木県司法書士会による

## 空き家相談会

建築指導課・☎②②②⑥⑥

日時 3月17日(金)／午前10時～

午後4時

場所 市役所602会議室(本庁舎6階)

相談員 同会足利支部会員

対象 空き家を所有(相続含む)または管理してお困りの方

定員 先着5組

申込 3月6日(月)から電話で同課

～お出かけは マスク戸締り 火の用心～

## 春の火災予防運動

予防課  
☎④①③①⑨⑧

3月1日(水)～7日(火)

—3月1日(水)正午から15秒間サイレンを鳴らします—

火災による高齢者を中心とした死者発生の減少や大切な財産の損失を防ぐため、家族や地域の皆さんで防火・放火対策をしましょう。

住宅防火のポイントについてはこちら▶  
(消防庁ホームページ)



## 完成しました!消防本部訓練塔



市民の皆さんの安心安全を守るため、日々訓練に励みます。

※会場などにお越しの際は、新型コロナウイルス感染症予防対策にご協力ください。また、状況により延期や中止となる可能性があります。

活用しています

宝くじの助成金

宝くじの受託事業収入を財源としたコミュニティ助成事業により、整備しました。



●八木節振興センタースロープ  
文化課・☎202229



▲同センターの入り口に設置されたスロープ

●消防用ホース(31本)

消防総務課・☎413556  
消防団に整備することにより、災害対応の充実強化が期待されます。



集まれ市民の力

市民活動支援補助金

市民生活課・☎202154

対象事業 本市の行政課題や地域課題の解決に向けて、市民が自発的に取り組む非営利の事業で、地域社会や市民生活の向上などに寄与し6年3月31日まで終了する事業



※原則、市内で行う事業が対象  
対象団体 次のすべてに該当する団体

▽市民自らが企画し自主的に活動に取り組んでいる

▽5人以上で組織され、事務所が市内にある

▽定款や規約を有し、継続的に活動している団体

※そのほか条件があります。

補助額  
▽市民活動育成支援資金(設立後3年以内の団体が行う事業)

≪10万円以内、1団体1回限り

※若者支援コースは5万円以内。  
▽市民活動推進支援資金(設立後

3年を超える団体が行う事業) ≪事業費の2分の1で50万円以内、1事業1回限り

申込 4月3日(月)から5月1日(月)までに申請書類(事業計画書、収支予算書など)を持って同課(本庁舎1階)

※選考委員会(5月下旬開催予定)で申込団体のプレゼンテーションにより選考します。

※補助金を受けた団体は、活動成果を報告していただきます。

※申請書類は同課または市民活動センター、市ホームページで入手できます。

4月30日(日)までに提出を

家内労働委託状況届

栃木労働局 賃金室

☎028・634・9109

対象 家内労働者へ内職などの仕事を委託している事業主

内容 4月1日現在の家内労働者数などの『委託状況届』を労働基準監督署へ提出

※詳しくは同室、足利労働基準監督署(☎411188)、栃木労働局ホームページでご確認ください。

ご迷惑をおかけします

多々良沼のヨシ焼き

館林土木事務所

☎0276・72・4355

多々良沼の自然再生や水質浄化などのためにヨシ焼きを行います。煙や灰などでご迷惑をおかけすることもあります。ご理解ご協力をお願いします。



日時 3月15日(水)／午前9時～正午頃

※予備日は3月17日(金)です。

場所 邑楽町多々良沼公園北側

※作業従事者以外の見学などはご遠慮ください。

各月5回目の曜日は

金属類・燃やせないごみ  
資源物・有害ごみ

の収集はありません

クリーン推進課  
☎202141



# 4月から市税の納付が便利に！

納税課・☎2124

対象となる税目の納付書に記載されるeL番号(納付書番号)やeL-QR(地方税統一QRコード)を使って『地方税お支払サイト』でのクレジットカード納付をはじめとする、さまざまな電子納付が可能となるほか、スマホ決済アプリの種類や納付できる金融機関も増え、市税の納付がますます便利になります。

**対象となる税目** 市県民税(普通徴収)、固定資産税・都市計画税、軽自動車税種別割、国民健康保険税(普通徴収)

対象となる納付書には  
エルマークが付いています



## 1 追加となる納付方法

**地方税お支払サイト** を通じて、次の納付が可能になります。

- ▶ **クレジットカード**での納付 ※別途決済手数料が必要です。
- ▶ **インターネットバンキング**や**ペイジー番号発行によるATM**での納付など  
※インターネットバンキングは、利用する金融機関で、事前に契約が必要です。

## 2 納付できるスマホ決済アプリや金融機関が増えます

- ▶ **スマホ決済アプリ**＝既存のスマホ決済アプリに加え、**eL-QRの読み取りに対応したスマホ決済アプリ**を、多数の事業者が提供予定です。

※アプリにより納付の上限額などは異なります。

既存のスマホ決済アプリ…LINEPay、PayPay、auPAY、d払い、J-coinPay  
※こちらのアプリは納付書のバーコードを読み取ってください。

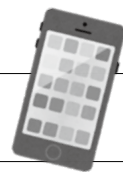

- ▶ **金融機関**＝eL-QR記載の納付書は、下記の金融機関のほか**全国のeL-QR対応金融機関の窓口**で納付できます。

★ 足利銀行、みずほ銀行、群馬銀行、東和銀行、栃木銀行、桐生信用金庫、足利小山信用金庫  
中央労働金庫、足利市農業協同組合、ゆうちょ銀行・郵便局

※ゆうちょ銀行・郵便局は、5年5月まで納付書記載の納期限内かつ関東各都県および山梨県内の店舗に限る。

### ! ご注意ください

『地方税お支払サイト』を通じた納付およびスマホ決済アプリによる納付では、領収証書は発行されません。

## ▶ 地方税お支払サイト

同サイトでは、eL番号やeL-QRを使ってパソコンやスマホから**市税の納付**が可能となります。

クレジットカード、インターネットバンキング、ペイジー番号発行によるATMでの支払い、ダイレクト方式(口座振替)の4つの納付方法があります。

**開設日** 5年3月 ※支払機能は4月以降の開始。

**運営機関** 地方税共同機構

**利用できるクレジットカードのブランドやeL-QR対応のスマホ決済アプリや金融機関などの情報が随時更新される予定です**

最新情報は  
こちら!



※3月1日公開。

※『QRコード』は株式会社デンソーウェーブの登録商標です。

※会場などにお越しの際は、新型コロナウイルス感染症予防対策にご協力ください。また、状況により延期や中止となる可能性があります。

## 引き続きご利用ください

- バーコード記載の納付書は、コンビニ、MMK(マルチメディアキオスク)設置店で納付できます。
- 指定の金融機関(6ページ★の欄を参照)に預貯金口座をお持ちの方は、口座振替(自動引落)で納付できます。
- ※『地方税お支払サイト』のダイレクト方式(口座振替)とは異なります。
- 市内各公民館(織姫・助戸を除く)の窓口でも納付できます。
- ※納税課窓口では納付できません。

## 納税 にまつわる Q&A

**Q** 口座振替(自動引落)の申込み先はどこですか。

**A** 預貯金口座をお持ちの市内金融機関(商工中金を除く)の窓口でお申し込みしてください。  
お申し込みの際には、市から送付される納税通知書、振替希望の預貯金口座の通帳と届出印をご持参ください。

**Q** 納期限までに納付しないとどうなりますか。

**A** 納期限を過ぎると延滞金が発生します。  
また、特別な事情なく納期限を過ぎて未納の税金が残っていると滞納となり、自主納付が見込めない場合は、財産の調査、差押、換価を行い、滞納した市税へ充当します。  
特別な事情により納期限までに納付することが困難な場合には、必ずご相談ください。  
※納税の公平を期するため、私的な事情(住宅・自動車ローン、借入返済など)は相談に応じることができません。

## 税

### 固定資産税の縦覧

税務課・☎2123

**期間** 4月3日(月)～5月1日(月)  
／平日午前8時30分～午後5時15分

**場所** 同課(本庁舎2階)

**持ち物** 納税通知書(昨年のもので可)または本人確認できるもの(運転免許証など)

※5年度固定資産税の納税通知書、課税明細書は4月11日(火)に発送する予定です。

※納税者本人の同居親族または同意、委任を受けた方や納税管理人の方であれば本人と同等の取り扱いになります。

### 縦覧帳簿の縦覧 対象・内容

▽市内に土地を所有する納税者  
Ⅱ 所在、地番、地目、地積、価格を記載した土地価格等縦覧帳簿

▽市内に家屋を所有する納税者  
Ⅱ 所在、家屋番号、種類、構造、床面積、価格、建築年を記載した家屋価格等縦覧帳簿

※縦覧したい物件の町名、地番を確認のうえ申請してください。

※縦覧は無料です。  
※縦覧帳簿のコピーや撮影はできません。

### 課税台帳の縦覧

**対象** 市内に土地、家屋、償却資産を所有する納税義務者

**内容** 本人が所有する物件の固定資産課税台帳

※期間を過ぎると有料(1時間200円)になります。

※借地、借家人の方も当該権利を有する部分に限り閲覧できます。

本人を確認できるものほかに権利

関係を証明する書類(契約書)をお持ち

ください。



## 自殺対策強化月間

障がい福祉課・☎2134

こころの不調に  
気がついたら、  
早めに専門医に  
相談しましょう。



いのち  
支える

気づく

傾聴する

つなぐ

見守る

## 福祉

追加受付を行います

指定難病患者見舞金

障がい福祉課・☎202169

原因不明や治療方法が確立していない指定難病患者で、今年度の見舞金を受け取っていない方の追加受付を行います。

金額 1人あたり年1回2万円

口座振込予定日 3月31日(金)

対象 4年11月1日現在で市内に住所があり、同日が有効期限内に含まれている①特定医療費(指定難病)受給者証または一般特定疾患医療受給者証②小児慢性特定疾患医療費受給者証のいずれかをお持ちの方

申込 3月1日(水)から10日(金)までに①または②と患者本人名義の普通預金通帳を持って同課(本庁舎1階・窓口23番)

※対象疾病および①②の申請については安足健康福祉センター(☎458655)。



## 福祉タクシー券の交付

障がい福祉課・☎202169

内容 在宅の障がい者が通院などで利用できるタクシー券(1枚)

500円分、月5枚で上限60枚)

対象 市内に住所があり、次のいずれかの手帳をお持ちの方で、自動車税または軽自動車税の減免を受けていない方

▽1〜3級の身体障害者手帳

▽療育手帳

▽4月1日以降も有効の精神障害者保健福祉手帳

※福祉施設入所の方、入院の方は対象となりません。持ち物 該当する手帳

申込期間・場所

▽3月27日(月)〜31日(金) 市役所

市民ホール(本庁舎1階)

▽3月27日(月)〜各公民館(織姫・助戸を除く)

▽4月3日(月)〜障がい福祉課

(本庁舎1階・窓口23番)

※土・日曜日、祝日は除く。

※1年分の交付を希望する方は4月28日(金)までに手続きをしてください。5月以降は5枚×残

月数で交付します。



安全・安心で住みよいまちづくりのために

## 道路後退にご協力ください!



建築指導課・☎202170

私たちの身近にある道路は、住みよい住環境を確保し、災害時の安全性を高める上で重要な役割を担っています。

## ●あなたの周りの道はどうですか？

- ▷災害時の避難に支障はありませんか？
- ▷緊急車両が入ってこられますか？
- ▷敷地は幅4m以上の道路に接していますか？

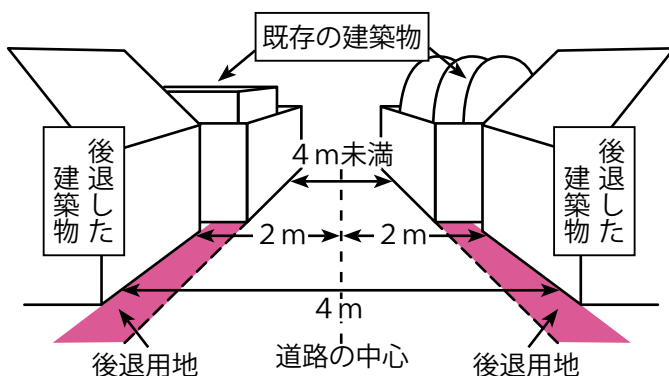

## ●お互いに協力して幅4メートルの道路に

建築基準法では、建物を建てる場合には敷地が幅4m以上の道路に接していなければならないと定められています。

市が指定した4m未満の道路に接している敷地に建物や塀などを建てる場合は、道路の中心から2m後退する必要があります。

## ●後退用地の確保と減免

後退用地に塀や門、生け垣、植木などが設置してある場合は、除去・移設をお願いします。

また、後退用地の固定資産税や都市計画税は減免の対象になります。

※申請が必要です。



※会場などにお越しの際は、新型コロナウイルス感染症予防対策にご協力ください。また、状況により延期や中止となる可能性があります。

**農地の転用は  
許可が必要です**  
農業委員会  
☎202238



- ▽介護保険法による要介護3以上の認定を受けた方
- ▽医師の診断により必要と認められた方
- ※福祉施設入所の方、入院中の方
- ▽療育手帳A1、A2の交付を受けた方(18歳未満の児童はB1、B2も対象)
- ▽身体障害者手帳(下肢、体幹、移動機能の肢体不自由)2級以上の交付を受けた方
- ▽介護保険法による要介護3以上の認定を受けた方
- ▽医師の診断により必要と認められた方

**在宅重度心身障がい児者  
紙おむつ券の交付**

障がい福祉課・☎202169

**内容** 在宅の重度心身障がい児者に対する紙おむつ券(1枚1千円分、月3枚で上限36枚)

**対象** 市内に住所があり、3歳以上65歳未満の在宅重度心身障がい児者で、紙おむつを使用している次の方

▽身体障害者手帳(下肢、体幹、移動機能の肢体不自由)2級以上の交付を受けた方

▽療育手帳A1、A2の交付を受けた方(18歳未満の児童はB1、B2も対象)

▽介護保険法による要介護3以上の認定を受けた方

▽医師の診断により必要と認められた方

※福祉施設入所の方、入院中の方

▽療育手帳A1、A2の交付を受けた方(18歳未満の児童はB1、B2も対象)

▽身体障害者手帳(下肢、体幹、移動機能の肢体不自由)2級以上の交付を受けた方

▽介護保険法による要介護3以上の認定を受けた方

▽医師の診断により必要と認められた方

※福祉施設入所の方、入院中の方

▽療育手帳A1、A2の交付を受けた方(18歳未満の児童はB1、B2も対象)

▽身体障害者手帳(下肢、体幹、移動機能の肢体不自由)2級以上の交付を受けた方

▽介護保険法による要介護3以上の認定を受けた方

▽医師の診断により必要と認められた方

※福祉施設入所の方、入院中の方

▽療育手帳A1、A2の交付を受けた方(18歳未満の児童はB1、B2も対象)

▽身体障害者手帳(下肢、体幹、移動機能の肢体不自由)2級以上の交付を受けた方

▽介護保険法による要介護3以上の認定を受けた方

▽医師の診断により必要と認められた方

※福祉施設入所の方、入院中の方

▽療育手帳A1、A2の交付を受けた方(18歳未満の児童はB1、B2も対象)

▽身体障害者手帳(下肢、体幹、移動機能の肢体不自由)2級以上の交付を受けた方

▽介護保険法による要介護3以上の認定を受けた方

方は対象となりません。  
持ち物 該当する手帳または介護保険被保険者証

申込期間・場所

▽3月27日(月)～31日(金) 市役所

市民ホール(本庁舎1階)

▽4月3日(月)～ 障がい福祉課

(本庁舎1階・窓口23番)

※土・日曜日、祝日を除く。

※公民館では交付していません。

※1年分の交付を希望する方は

4月28日(金)までに手続きをして

ください。5月以降は3枚×残

月数で交付します。

**交通遺児奨学金**

教育総務課・☎202216

市民の皆さんの善意の寄附により、交通遺児に返還不要の奨学金を支給しています。

受給資格

▽両親またはその一方が交通事故

故で死亡または障がいの状態

(常時監視または介護を必要とする程度)になったとき

▽支給を希望する本人が市内に

住み、小・中・高等学校、高

等専門学校のいずれかに在学

申込 事前に電話で同課

**募集**

**募集 市民環境レポーター**

環境政策課・☎202151

**内容** 市内の身近な生き物(鳥

植物、昆虫、水辺の生物)の調査

**対象** 市内に在住か通勤・通学

している方

※団体や家族での申し込みも可。

申込 はがきに住所、氏名、年

齢、電話番号を書いて〒326

8601足利市役所環境政策

課あて郵送

※電話申し込みも可。随時受付。

※報告書提出者には特典があります。

●説明会

環境レポーター

の事業内容や、調

査のポイントを紹介

します。

※事前申し込み不要。

日時 4月16日(日)／午前10時～

正午

場所 生涯学習センター101

号室

対象 自然環境に興味のある方

環境レポーターに登録済みの方

持ち物 筆記用具

**事例から学ぶ!消費者トラブル**

CASE 76

電話料金に未払いがある!

携帯電話に「料金のご確認したいことがあります」というショートメッセージ(SMS)が届いた。未払いはないと思うが、携帯電話会社名のSMSだったので、問い合わせたほうがよいか。

**架空請求のSMSには連絡を取らないで!**

大手企業をかたって携帯電話にSMSを送信し、電話をかけさせて多額の現金をだまし取る架空請求のトラブルが多発しています。SMSは本人認証や重要な通知にも使われるので、本物のSMSが見分けが難しい場合があります。身に覚えがなければ記載の問い合わせ先には連絡をせず、消費生活センターにご相談ください。



迷ったら、すぐ電話!

消費生活センター・☎731211  
平日午前9時～午後4時



# 犬の登録と狂犬病予防集合注射

環境政策課・☎2152

生後90日を経過した犬は、登録と狂犬病予防注射(年1回)が法律で義務付けられています。

**日時・場所** 右表のとおり

**登録料金** 3,000円(初回のみ)

**注射料金** 3,500円

**持ち物** 問診票を記入した『狂犬病予防注射のご案内』はがき(登録者のみ)、ふん処理袋

●首輪・引き綱などを付けて、犬を連れて来ててください。

●体調不良、老齢などの犬は、事前にかかりつけの獣医師に相談してください。右表日程で注射を受けることができない場合は、動物病院で受けてください。

●犬の死亡、住所、所有者などの変更があった場合は、必ず同課に届け出てください。

●他の市区町村で登録されたままの犬は、この集合注射を受けられないため、必ず3月中に変更を届け出てください。

日程	9:30-11:30	13:00-14:00
4月 12日(水)	山川毛野体育館	FUKAI SQUARE GARDEN 足利(市民体育館)
	足利八木節振興センター	福居天王町運動公園
4月 15日(土)	足利メガソーラー 西幸楽荘	さいこうふれあい センター
	助戸公民館	生涯学習センター
4月 16日(日)	山辺公民館	久野公民館
	あしかがフラワーパーク プラザ(市民プラザ)	筑波公民館
4月 26日(水)	北郷公民館	名草公民館
	山前公民館	小俣公民館
4月 27日(木)	梁田公民館	富田公民館
	三重公民館	三和公民館
4月 29日(土)	葉鹿公民館	矢場川公民館
	毛野公民館	御厨公民館

●詳細は市ホームページでご確認ください。

## 安全ですか？ ブロック塀を点検しましょう

建築指導課・☎2170

基準に合わない塀、破損・老朽化した塀は地震時に倒壊し、人命に危険を及ぼす恐れがあります。日頃から点検し、安全な塀の維持管理をお願いします。

### 点検のポイント

- 厚さは10cm以上か  
(塀の高さが2m超～2.2mの場合は15cm以上)
- 高さ1.2m超の場合、控え壁はあるか  
(塀の長さ3.4m以内ごとに塀の高さの1/5以上突出した控え壁)

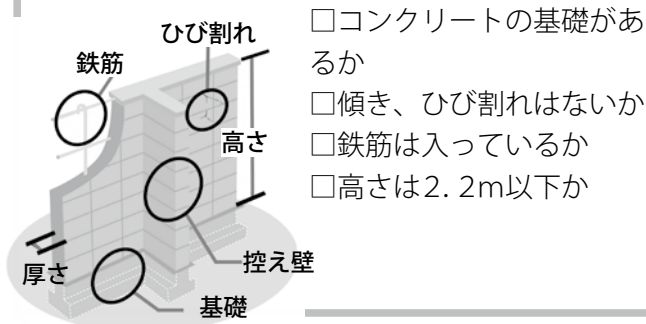

**募集** 織姫・助戸公民館  
乳幼児学級企画運営委員

織姫公民館・☎216144

**内容** 次のセミナーの企画・運営

▼織姫公民館Ⅱパパママ育児セミナー(0歳の子ともとその親)

▼助戸公民館Ⅱぽかぽか親子ふれあいセミナー(1～3歳の子ともとその親)

※クラス分けの年齢はおおむねです。

※集合会議を3～5回程度開催します。



**対象** 3歳以下の子どもを育児中の親

**定員** 5名程度

**申込** 3月8日(水)から17日(金)までに氏名、電話番号、子どもの生年月日を電話で同公民館

# 有料広告のページ

足利市では財源確保のために有料広告を掲載しています。  
 広告内容については、市が保証・推奨するものではありません。



## 介護のことならひなたぼっこに聞いてみよう!!

ケアホームのすすめ~小規模多機能型居宅介護をご存じですか?~

曜日や時間にとらわれず積極的にサービスを利用したい方や、毎日が忙しい介護者におすすめ

ケアホームは  
 (小規模多機能型居宅介護)

**通い 訪問 泊まり 相談**

の全サービスが利用できて  
**月額定額制**

詳しくは  
 コチラをチェック!



**必要なサービスを必要なだけ利用できる在宅介護施設**です!

お問合せ ひなたぼっこグループ 身近な相談所

足利市借宿町391-2 TEL:0284-70-5870 FAX:0284-70-5872 MAIL:info@hinata21.com

Pick Up!

お知らせ

税

福祉

募集

子育て

健康

働く

講座・教室

イベント

施設

相談

## 法律相談してみませんか?

- 相続、離婚、面会交流、家庭内暴力など**家族**に関する問題
- 交通事故、債務整理、不動産貸借借など**生活**に関する問題
- 売掛金回収、解雇、賃金、セクハラなど**会社**に関する問題

裁判だけでなく、いろいろな解決策があります。法律相談初回45分5400円  
 東武足利市駅交番すぐ

0284-70-5530  
 (受付平日9時から17時まで)

さつき  
**臯月法律事務所**

弁護士 星澤 栄一 / 弁護士 荘司 円香

- 増改築・リフォーム
- 浴室やキッチン等の交換
- 外壁や屋根の塗替/改窓工事
- 介護リフォーム
- 外構・エクステリア
- 小工事



まるごとリフォームはもちろん、  
**お住いの修繕・メンテナンスも得意です**

あなたの住まいのパートナー  
**シマダ住装サービス**

建設業許可 般-3 第22234号

0284-91-3847

足利市迫間町757  
 (あしかがフラワーパーク近く)

預貯金が一番と  
 考えているあなたへ。

**資産は分散して  
 持つと強くなる。**

田中貴金属 特約店  
**(株)フタバ堂**

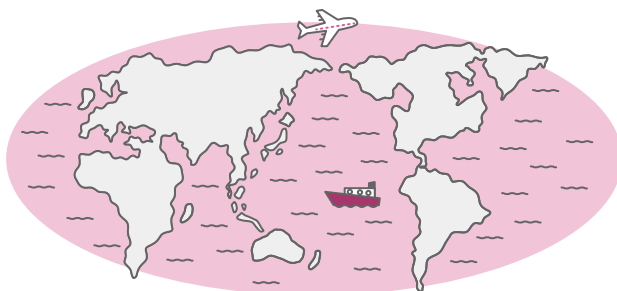

「金(GOLD)」は  
 世界中の国が保有。



**眠らない  
 グローバル資産。**

〒326-0814 足利市通2-2618  
 tel.0284-22-0234  
 (営業時間) 10:30~17:00 定休日:水曜日



足利市百頭町  
**オープンハウス  
 絶賛公開中!!**  
 ペットと暮らす平屋の家

お問い合わせTEL 御予約随時受付中!!  
**0284-71-5248**

(有)齋藤住建

〒326-0336  
 足利市百頭町2017-56

info@saitojuken.com

齋藤住建 足利 検索

給与振込のご指定は、「ろうきん」へ!

ATM・CD引出手数料が回数に制限なく  
**即時全額キャッシュバック!** 実質**0円**

※普通預金・貯蓄預金口座のお引出し、カードローン(マイプラン・教育ローン[カード型])のお引出しが対象となります。

下記のコンビニでも、キャッシュバックのサービスがご利用いただけます!

24時間利用可能 セブン銀行 ATM ローン銀行 ATM e-net

※システムメンテナンスにより一部ご利用いただけない時間帯があります。また、一部設置していない場所もあります。

中央ろうきん足利支店 足利市朝倉町 243-13  
 TEL:0284-73-0051

2022年8月8日現在

## 愛するペットと「家族としっぽ」樹木葬墓地 30 限定区画

ペット専用も  
 あります



「足利わたらせの郷」樹木葬墓地併設 所在地 足利市川崎町2262  
 ぜひ一度ご覧になって下さい。見学は自由に出来ます。(10:00~16:00) **0284-91-0559 薬師寺**

申請を  
お忘れなく



こども・妊産婦・ひとり親家庭・重度心身障害者

# 医療費助成制度

▷こども・妊産婦・ひとり親家庭  
=こども家庭政策課・☎202149  
▷重度心身障害者  
=障がい福祉課・☎202169

①まずは登録

▽下表に従って登録し、資格者証の交付を受ける

医療機関にかかったら

②申請書の作成

▽医療機関、薬局ごとに作成する  
▽同じ医療機関で加入保険に変更なければ、1枚で最大6カ月分まとめて申請可

③領収書の添付

▽受診日、患者名、医療機関名、保険点数、負担割合などが明記されたもの  
▽医療機関の証明でも可  
▽同月のもは一度にまとめて、クリップでとめる

④申請書類の提出

▽各担当課か各公民館(織姫・助戸を除く)に持参  
▽切手不要の専用封筒で各担当課に郵送も可

⑤助成金の振込

▽毎月25日(土・日曜日、祝日の場合は翌営業日)までの申請で翌月16日頃指定口座へ

●助成金振込口座に『貯蓄預金』は利用不可。

●封筒は市役所、各公民館(織姫・助戸を除く)、行政SCサービスセンターにあり。

●窓口申請のみコピーでも可。原本も持参。郵送の場合は必ず原本。

●申請書は市役所、各公民館(織姫・助戸を除く)、行政SCサービスセンターにあるほか、市ホームページで入手可。

種類	対象者・対象期間	対象が拡大!	登録に必要なもの	登録場所
こども医療	<b>対象</b> 市内に住所のある <b>満18歳の3月末までの子ども</b> <b>期間</b> 子どもの出生日または転入日から満18歳の3月末まで <b>助成方法</b> ▷ <b>県内の医療機関</b> =窓口での保険診療分の負担なし ▷ <b>県外の医療機関</b> =上記の申請が必要		①子どもの名前が記載された健康保険証(出生届出時は扶養予定の方の健康保険証) ②保護者名義の預金通帳	こども家庭政策課 各公民館(織姫・助戸を除く)
妊産婦医療	<b>対象</b> 母子健康手帳の交付を受けた妊産婦 <b>期間</b> 母子健康手帳の交付を受けた月の初日または転入日から出産(流産・死産)した月の翌月末まで ※母子健康手帳の交付を受ける前の、妊娠に起因する疾病(流産を含む)も対象(医療機関の証明が必要)。		①健康保険証 ②母子健康手帳 ③対象者名義の預金通帳	こども家庭政策課 保健センター 各公民館(織姫・助戸を除く)
ひとり親家庭医療	<b>対象</b> ▷満18歳の3月末までの子どもを養育している配偶者のいない方(配偶者がいても子どもに一定の障がいがある場合などは対象) ▷両親がいない満18歳の3月末までの子どもを養育している方 <b>期間</b> 事実発生日(死別、離婚など)または交付申請した月の初日から子どもが満18歳の3月末まで ※所得制限があり、毎年8月に資格の更新があります。		①健康保険証 ②児童扶養手当証書または遺族年金証書(いずれも該当しない方は、全部(個人)事項証明書) ③養育者名義の預金通帳	こども家庭政策課
重度心身障害者医療	<b>対象</b> ▷身体障害者手帳1・2級の方 ▷療育手帳A1・A2の方 ▷身体障害者手帳3・4級で知能指数50以下の重複障がいの方 ▷知能指数35以下の方 ▷精神障害者保健福祉手帳1級の方 <b>期間</b> 登録申請した月の初日から		①健康保険証 ②身体障害者手帳または療育手帳(市診断書でも可)、精神障害者保健福祉手帳 ③対象者名義の預金通帳	障がい福祉課

## 医療費助成制度の続き

### ジェネリック医薬品を 活用しましょう!



保険年金課・☎2147

新薬と同じ有効成分・効能があると厚生労働省から認められた医薬品で、安全性や品質も確認されています。同医薬品を使用することで医療費を下げられる場合があります。

▼薬局を除く1医療機関(入院・外来別、医科・歯科別)あたり月額500円

※満18歳の3月末までの子ども、重度心身障がいのある方は自己負担がありません。

### 自己負担額

申請期限

診療を受けた月の翌月初日から1年間

(例) 5年3月診療分は5年4月1日から6年3月31日まで申請

※月末が土・日曜日、祝日の場合は翌営業日が締切。

### 申請期限

### ほかの給付がある場合

### ご確認を

高額療養費や高額介護合算療養費、付加給付などほかの制度で支給される金額がある場合は、その額を差し引いた額を助成または返還していただきます。

※『限度額適用認定証』を利用して支払いをした場合、認定証のコピーを領収書と一緒に添付してください。

65〜74歳の重度心身障害者医療受給者で、後期高齢者医療制度以外の保険加入者は、医療費総額の1割相当を上限に助成します。

★健康保険証の変更手続きを加入保険の内容や、資格者が異動したときなど変更があった場合には、必ず届けてください。

★市外に転出すると受給資格がなくなりません!

速やかに受給資格(者)証を返還してください。



## 適正受診にご協力ください!

「夜の方が便利だから」などの理由で、軽い症状でも緊急外来を受診する方が増えています。これにより、緊急性の高い重症患者の治療に支障をきたしています。



### 普段から心がけたいこと

- できるだけ平日昼間の診療時間内にかかりつけ医を受診しましょう。
- 重複受診はやめましょう。

休日や夜間の急な病気で心配なときは、まずは14ページの救急電話相談窓口をご利用ください。

ただし、緊急・重症の場合は迷わず119番通報してください。



## カードサイズに変わります! こども医療費受給資格証

(高校生相当までが対象)

資格証は3月下旬ごろ送付します。4月以降は新しい資格証を使用してください。

### 対象によって、色が変わります!

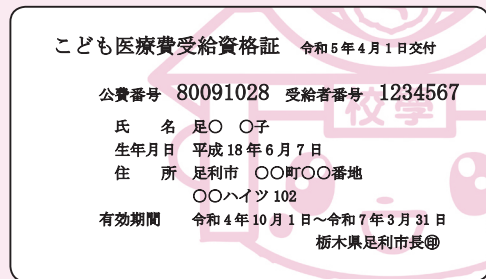

イメージ画像

小学生以下※ → ベージュ色

中学生から  
満18歳3月末まで → 白色

※5年4月診療分から小学生以下の同資格証が白色からベージュ色に変更になります。

## 生き生き元気のつどい

元気高齢課・☎202135

会場	時間	3月	4月
織姫公民館	午前10時 ～11時30分	14日(火)	18日(火)
助戸公民館		15日(水)	19日(水)
三重公民館		14日(火)	25日(火)
山辺公民館		16日(木)	27日(木)
毛野公民館		—	11日(火)
花・花薬局あしかが 北幸楽荘		13日(月)	—
富田公民館		10日(金)	14日(金)
山前公民館		10日(金)	14日(金)
毛野体育館		9日(木)	—
葉鹿公民館		8日(水)	12日(水)
足利メガソーラー 東幸楽荘	午後2時 ～3時30分	2日(木)	—
久野公民館		22日(水)	26日(水)
北郷公民館		9日(木)	27日(木)

☑介護予防のための軽い体操、講話など☑65歳以上の方☑各会場による人数制限あり☑事前に電話で同課

## 献血にご協力ください

栃木県赤十字血液センター・☎028・659・0114

主催＝足利市倫理法人会☑3月21日(火)／午前10時～4時※正午ごろから1時間ほど受付を中断します。☑ヨークベニマル足利店駐車場※中止などの情報は、同センターホームページに掲載。

## 休日夜間急患診療所

足利赤十字病院健診棟1階内

内科・小児科 ☎201556

▷日曜日、祝日＝午前10時～午後4時

※内科・小児科の夜間診療は休診中です。

歯科 ☎201557

▷日曜日、祝日＝午前10時～午後1時

### 夜間診療を行っています

吉田醫院(江川町三丁目)・☎227661

内科・外科・小児科・総合診療

▷月・木～日曜日、祝日＝午後8時～10時

※来院前に必ずお電話ください。診療日などの詳細は同醫院ホームページ。

## お知らせのマークの見方

◎料金の記載のないものは無料です。

◎マークの見方 時＝期日(期間)／時間

場＝会場 内＝内容 講＝講師 題＝演題

出＝出演 曲＝曲目 相＝相談員 対＝対象

定＝定員 料＝料金 持＝持物 申＝申込

▷市民大学あしかが学校の講座

☑＝必修 ☑＝認定



## たかろばカフェ

元気高齢課・☎202135

会場・連絡先	3月	4月
ピーターパン(元学町) ☎41281	8日(水)	12日(水)
	午後2時～3時	

☑認知症の方や家族同士の交流の場☑お茶代210円から☑事前に電話で同施設

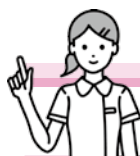

## 健康づくりの相談会

健康増進課・☎224512

開催月	9:30～12:15	13:30～16:15
3月	10日(金)	23日(木)
4月	6日(木)、12日(水) 25日(火)	21日(金)

☑保健センター☑管理栄養士による食事の相談※1組45分程度。☑事前に電話で同課

## 救急電話相談



○救急情報テレホンサービス(消防本部)

☎20099

▷毎日24時間＝病院案内や応急手当の指導など

○とちぎ子ども救急電話相談

プッシュ回線 #8000(☎028・600・0099)

▷月～土曜日／午後6時～翌朝8時

▷日曜日、祝日／午前8時～翌朝8時(24時間)

＝子どもの急な病気やけがに関する相談

○とちぎ救急医療電話相談

プッシュ回線 #7111(☎028・623・3344)

▷月～金曜日／午後6時～10時

▷土・日曜日、祝日／午後4時～10時

＝15歳以上の方の急な病気やけがに関する相談

## 有料広告のページ

足利市では財源確保のために有料広告を掲載しています。  
 広告内容については、市が保証・推奨するものではありません。

30年前から在来工法、外張り北海道仕様断熱の家を数多く造らせて戴きました

## 冬暖かく夏涼しい手造りの家

個人の工務店ですが、建物完成見学会おかげ様にて146回開催致しました。  
 断熱、耐震、省エネ等品質に全力を注いでおります。建設費は間接費を極力省き、  
 一般的な価格です。健康で長生き出来る家づくりをコツコツと目指しています。

〒326-0831 1級大工技能士、職業訓練指導員、1級建築士、渡辺富啓  
 足利市堀込町 2955-2  
 ☎ 0284-71-4702  
 Fax0284-71-4735

## 渡辺工務店

高所はドローンにて  
 点検します



## リフォームや 小さな修理等

経験豊富な  
 女性アドバイザーが  
 親切に対応致します

トータルアドバイザー  
 渡辺澄江

足利市堀込町 渡辺工務店

検索



## 両毛育英奨学基金寄付

【12・1月】

茂木敏弘様 (太田市) 2,000円  
 307様 (足利市) 24万円  
 浜田陽一様 (足利市通2丁目) 1万円  
 東砂原後町有志様 (足利市) 5,200円

一般財団法人両毛育英奨学基金会

☎ 0284-73-2770

e-mail mail@ryomo-ikuei.net

web http://ryomo-ikuei.net



※給付を希望する方  
 は、各高校の進学  
 担当の先生にご相  
 談ください。

初めてでも大丈夫！今、人気の

【令和5年】

## テニスを始めよう！



友達ができたよ！  
 ストローク・ボレー・スマッシュ  
 テニスは楽しい！

『今から・ここから・この一歩』

ジュニアのやる気を応援します！

Rivey

リバーテニススクール

TEL:0284-22-7892

無料体験受付16:00~20:00日曜除く

足利市福富町801-1 (三和シャッター様 東)

まずは HP・お電話で  
 無料体験から



## ほけんの相談窓口

アシコタウンあしかが店

相談  
 無料

「ほけんの相談窓口」のスタッフは長年の経験とファイナンシャルプランナーの資格を持った相談員が、お客様の保険の悩みを解消したいと思っております。

この会社に出会えてよかった、とお客様にたくさんの満足を感じていただける会社でありたい。「さくらファミリー」が目指す姿です。

〒326-0005

栃木県足利市大月町3-2

Tel 0284-43-4050

営業時間

10:00~19:00

年中無休

ME  
 スク  
 ール

数英専門個別指導

ME スクール



ホームページ



リフォーム

REFORM

Instagram



- 石油給湯器・ガス給湯器  
 トイレなどの取付け工事
- 水回りの修理
- 住宅のリフォームや  
 お部屋のリノベーション

- キッチン、浴室のリフォーム  
 などなど

CRS

TEL.0284-62-5551

株式会社シー・アール・エス 足利市葉鹿町 147-2



お気に入りのカーテンに  
 お気に入りのカーテン

## カーテンハウス ウィンドーズ

足利市八幡町1-9-1 あしかがフラワーパーク  
 プラザ (足利市民プラザ) 西側

営業時間/10:00~19:00 水曜定休

☎ 0284-70-6699

www.ch-windows.com ウィンドーズ足利

検索



### 3月の刃物研ぎ

シルバー人材センター  
☎④1511

時午前9時30分～予定本数で終了  
※数日間お預かり可能な方に限る。

- ▷7日(火)=小俣公民館
- ▷8日(水)=山辺公民館
- ▷14日(火)=北郷公民館
- ▷15日(水)=シルバー人材センター
- ▷22日(水)=葉鹿公民館
- ▷23日(木)=さいこうふれあいセンター

料包丁500円から



### 働く

#### 青少年の職業的自立支援相談

商業にぎわい課・☎⑩2158

時3月17日(金)／午後1時～4時

30分場生涯学

習センター内

就職や日常生活

での悩みなど

相産業カウ

ンセラーなど

対市内に在住

か通勤してい

る50歳未満の方やその親族、関

係者など※求職活動中の方も

可。申3月15日(水)までに電話

で栃木県若年者支援機構(☎

028・678・4745)



### 講座・教室

#### 甲種防火管理新規講習

予防課・☎④3199

時5月11日(木)・12日(金)あしか

がフラワーパークプラザ(市民

プラザ)小ホール定100人料

8千円申3月8日(水)から15日(水)

までに日本防火・防災協会(☎

03・6263・9903、FAX

03・6274・6977)※詳

細は同協会ホームページ参照。

#### 『おそろい教室』受講生募集

シルバー人材センター

☎④1511

▼同センター時4月10日(月)～

6年3月18日(月)／午後5時20分

～6時20分※週1回または2回

の希望曜日(原則月・金曜日)を

選択。内国語と算数の復習

▼西分室(足利メガソーラー西

幸楽荘)時4月13日(木)～6年

3月21日(木)／午後5時～6時※

原則毎週木曜日内国語の復習

《共通》内小・中学校の元教諭

が指導対小学生※要送迎。定

1クラス3人料▽週1回月

額3300円▽週2回月

額6600円申電話で同センター

## 足利の山クリーンハイク

同クリーンハイク事務局(小林方)  
☎080・1333・8323

時4月2日(日)／①～④＝午前8時30分集合⑤～⑦＝午前8時集合  
※小雨決行。場内コース(所要時間)、集合場所は次のとおり



①石尊山～深高山 一般向き(4時間)

小俣町叶花集会所

②小俣城山～姥穴山 一般向き(4時間)

小俣町叶花集会所

③湯殿山 一般向き(4時間)

葉鹿町彦谷自治会館

④織姫山～天狗山 一般向き(4時間)

さいこうふれあいセンター駐車場

⑤大岩山～行道山 健脚向き(4時間)

旧大岩サンフィールド駐車場

⑥大坊山 一般向き(4時間30分)

山川長林寺付近

⑦大小山 健脚向き(4時間)

阿夫利神社下登山者駐車場

対小学生以上※体力に合ったコース選定を。料200円(保険料など)※中学生以下無料。持雨具、ザック、水筒、弁当、登山の身支度などごみ袋などは事務局が用意。申はがきに住所、氏名、年齢、電話番号、コースを書いて、〒326-0141市内小俣町379 小林あて郵送※当日申し込み可。





## 足利学校のひみつ ②8

けいちょうもっかつじ  
慶長木活字

史跡足利学校事務所・☎④2661

慶長木活字は、第9世座主の三要在徳川家康の命で出版した『孔子家語』などの本に使われました。慶長4(1599)年に国内初の活字本として出版されたため慶長木活字といわれています。

三要在開いた京都圓光寺には今でも5万個以上があり重要文化財に指定されています。足利学校には本文用が5個、割注用が4個あり、三要在との関係で遺されたものと思われる。文治主義を重視した徳川家康は『貞観政要』や『吾妻鏡』などの重要な本を活字本として再版し、次世代に伝えました。慶長木活字は遺蹟図書館にて『徳川家康と足利学校』展で4月2日(日)まで展示しています。



本文用▶

割注用▶

Pick Up! お知らせ

税

福祉

募集

子育て

健康

働く

講座・教室

イベント

施設

相談

### 市民活動センターの講座・展示

同センター・☎④7311

《共通》場同センター(相生町)

申事前に電話で同センター※企画展を除く。

#### 【必】ボランティア・NPO

##### コーディネーター養成講座

時 3月16日(木)午後7時〜9時

題 足利らしい歴史文化の魅力を生かして『まちづくり』講足利

『未来』ネット代表・熊倉拓哉

さん定25人

##### ボランティア・

##### NPOなんでも相談室

時 3月22日(水)午後2時〜4時

### 題 みんなのSDGsのすすめ

SDGs 足利の皆さん定20人

#### まちの縁側

##### 読書サロンへのご招待

時 3月18日(土)午後1時〜3時

題 『人新世の資本論』斎藤幸平講

鈴木光尚さん定25人

#### 市民活動センター企画展

▼足利のSDGs展(SDGs 足利の皆さん) 時 3月13日(月)〜23日(木)※20日(月)休館。

▼ワールド・フード・イラスト展(どす) 時 4月3日(月)〜13日(木)

《共通》時 平日午前10時〜午後7時

道路河川整備課・☎②2193

### 不動産評価相談会

時 4月5日(水)午前10時〜午後3時

場 市役所603会議室(本庁舎6階)

題 栃木県不動産鑑定士協会による土地・建物の価格

地代・家賃、借地権の価格などの無料相談

相不動産鑑定士 申事前

前に電話で同課

### 朗読奉仕員養成講座初級コース

栃木県視覚障害者福祉協会 ☎028-625-4990

時 5月12日〜8月25日(原則毎週金曜日・15回)午後1時〜3時

場 視覚障害者福祉ホーム(相生町)

題 音声訳奉仕員講習会資料を使用した基礎・応用・総合練習

習視覚障がい者の福祉に理解があり朗読奉仕員になりたい方

定 先着6人 申 4月3日(月)から14日(金)までに電話で同協会

### 銘仙古布でコサージュ作り

足利織物伝承館・☎②3004

時 3月29日(水)午後1時30分〜2時30分

場 同館(足利織物会館2階)

定 先着6組 料 450円(1個)※当日徴収。

申 平日午前9時から午後4時までに電話で同館

### あしかが『美』食まつり

観光協会・☎③3000

時 3月4日(土)〜5月7日(日)※時間、料金は各店舗による。

場 市内20店舗

題 足利の農産物ブランド『あしかが美人』のトマト、アスパラガス、いちごを使ったメニューを各店舗で提供(27品)

※インスタグラムの投稿により、抽選でプレゼントを進呈。同イベントチラシは新鮮野菜直売所

あんあん、太平記館、あし・ナビ(東武足利市駅構内)、各店舗などで配布。



### 足利学校門前マルシェ

観光まちづくり課・☎②2264

時 3月12日(日)午前11時〜午後4時

場 足利学校前の学校様通りほか

働きたいママ向け情報発信中!



### あしかがおしごと研究所

● Instagram ashikaga\_oshigoto



● 市ホームページ



商業にぎわい課 ☎②2158

◎料金の記載のないものは無料です。  
 ◎マークの見方は14ページ参照。  
 ◎敬称略。

左から右へ



### 移動図書館ともしび号 前期巡回日程

※荒天(台風など)や車両故障が起きた場合など、やむを得ず運休する場合あり。最寄りの公民館でも返却可。

コース	貸出場所(駐車場)	時間	4月	5月	6月	7月	8月	9月
A	足利メガソーラー東幸楽荘	午前	10:00~10:50					
	大沼田公会堂		11:10~11:40	4日(火)	9日(火)	6日(火)	4日(火)	1日(火)
	毛野体育館	午後	1:30~2:20					5日(火)
	毛野公民館①		2:50~4:00					
B	名草公民館	午前	10:00~10:40					
	赤松台2丁目自治会館		11:10~11:50	5日(水)	10日(水)	7日(水)	5日(水)	2日(水)
	寺岡町自治会館	午後	2:00~2:40					6日(水)
	富田公民館		3:00~4:00					
C	久野公民館	午前	10:00~10:40					
	筑波公民館		11:10~11:40	7日(金)	12日(金)	9日(金)	7日(金)	4日(金)
	山辺公民館	午後	2:30~4:00					8日(金)
D	ヨークベニマル足利店(朝倉町)	午前	10:00~10:50					
	アシコタウンあしかが(大月町)		11:25~12:10					
	花・花薬局あしかが北幸楽荘	午後	1:50~2:30	9日(日)	14日(日)	11日(日)	9日(日)	6日(日)
	養護老人ホーム喜重苑(今福町)		3:00~3:40					10日(日)
E	八木節振興センター	午前	10:00~10:30					
	御厨公民館		11:00~11:40	11日(火)	16日(火)	13日(火)	11日(火)	8日(火)
	地域福祉会館(隣保館)	午後	2:30~4:00					12日(火)
F	北郷公民館	午前	10:30~11:30					
	毛野公民館②	午後	1:30~2:10	12日(水)	17日(水)	14日(水)	12日(水)	9日(水)
G	みなみ保育所	午前	10:00~10:40					
	堀里南公園		11:00~11:30					
	堀込町1丁目自治会館	午後	1:30~2:00	13日(木)	18日(木)	15日(木)	13日(木)	10日(木)
	中川町自治会館		2:30~2:50					14日(木)
H	福居町中里自治会館	午前	10:00~10:30					
	田中町連合自治会館		11:00~11:40	18日(火)	23日(火)	20日(火)	18日(火)	22日(火)
	葉鹿公民館	午後	2:30~4:00					19日(火)
I	梁田公民館	午前	10:45~11:30					
	J A 足利坂西支所	午後	1:30~2:30	19日(水)	24日(水)	21日(水)	19日(水)	23日(水)
J	五十部西山団地		3:00~3:40					20日(水)
	三和公民館	午前	10:00~10:40					
	小俣下町自治会館		11:10~11:50	20日(木)	25日(木)	22日(木)	20日(木)	24日(木)
K	小俣幼児生活団	午後	2:00~2:50					21日(木)
	小俣公民館		3:10~4:00					
	坂西武道館	午前	10:00~10:40					
K	大前町4丁目自治会館		11:00~11:40	25日(火)	30日(火)	27日(火)	25日(火)	29日(火)
	山前公民館	午後	1:40~2:40					26日(火)
	三重公民館		3:10~4:00					

ったかを競う町市内に在住か市内に通学する中学生定抽選15人申3月10日(金)までに中学校に申し込み※市外中学校に在学の場合は電話で同館。観覧は申し込み不要(先着30人)。

### おはなしの会

《共通》申事前申し込み不要

#### ▶絵本の時間

時毎週水曜日/午前11時内絵本の読み聞かせ講▷第1・3水曜日=小林静子▷第2・4水曜日は前田幸江▷第5水曜日は図書館職員対幼児とその保護者定先着8組

#### ▶赤ちゃんの時間

▶3月9日(木)/午前10時30分=内赤ちゃん体操講岡島敦子対おおむね1歳までの赤ちゃんとその保護者定先着10組

▶3月16日(木)/午前10時30分=内絵本の読み聞かせ講図書館職員対おおむね1歳までの赤ちゃんとその保護者定先着8組

#### ▶おはなし会

時毎月第1土曜日/午後2時30分内民話や昔ばなしの語り講おはなしコロリン対児童から大人まで定先着10組

#### ▶たのしいお話し会

時毎月第2土曜日/午後2時30分内民話や昔ばなしの語り講足利おりひめ民話の会対児童から大人まで定先着10組

#### ▶楽しい読み聞かせ

時毎月第3土曜日/午後2時30分内絵本の読み聞かせ講読み聞かせ・あおぎり対幼児から大人まで定先着10組

#### ▶本を楽しむ会

時毎月第4土曜日/午前11時内本の読み聞かせ講柿澤順子対幼児とその保護者定先着10組

左から右へ

## あしががフラワーパーク プラザ(市民プラザ)

〒326-0823 足利市朝倉町264  
☎②8511・FAX②7278

### NHK交響楽団定期公演



**時**6月4日(日)／午後4時30分**場**同プラザ文化ホール**出**▷指揮＝沼尻竜典▷ソリスト(バイオリン)＝アラベラ・美歩・シュタインバッハー**曲**▷ウェーバー作曲＝歌劇『オベロン』序曲▷メンデルスゾーン作曲＝バイオリン協奏曲ホ短調作品64ほか**料**[全席指定]▷一般＝6,000円※友の会会員は1割引き。▷ユース(25歳以下)＝2,000円**申**前売り券は3月11日(土)午前10時(電話予約は午前11時)から同プラザ、指定プレイガイドで発売※友の会電話先行予約は3月4日(土)午前10時から。未就学児の入場不可。



©Peter Rigaud

### 足利銘仙を使った 小物づくり教室

**時**4月①13日(木)②20日(木)③27日(木)／午後1時30分～3時30分**場**同プラザ**内**①花びらプローチ②お散歩手さげ③飾る麻タペストリー**講**平岩順子**対**市内に在

住か通勤している社会人**定**先着15人**料**2,000円(材料費含む)**申**3月16日(木)午後1時30分から電話で同プラザ※1人で複数人分の申し込み不可。

### 杉山清貴 acoustic solo tour 2023

**時**6月17日(土)／午後3時**場**同プラザ文化ホール**料**[全席指定]7,700円※友の会会員は7,500円。当日は600円増。**申**前売り券は3月26日(日)午前10時(電話予約は午前11時)から同プラザ、指定プレイガイドで発売※友の会会員電話先行予約は3月19日(日)午前10時から。未就学児の入場不可。



### 甲斐雅之 & 田部井 玲奈 コンサート

**時**3月25日(土)／午後2時**場**同プラザ小ホール**内**N響主席フルート奏者とピアニストによる演奏**料**[全席自由]▷一般＝2,500円※友の会会員は1割引き。▷高校生以下＝1,000円**申**前売り券は同プラザで販売中※未就学児の入場不可。



## 市民武道館

〒326-0065 足利市西砂原後町1156  
☎④1851・FAX④1249

### 中・高齢スポーツ教室 身体づくりコース

**時**4月13日～27日(毎週木曜日・3回)／午前10時～正午**場**同館**内**ヨガ、柔道、少林寺拳法指導員による、畳の上で行う準備運動**対**医師などに運動を制限されていない市内に在住か通勤している60歳以上の方**定**先着20人**料**1,000円**申**3月16日(木)午前10時から電話で同館※1人で複数人分の申し込み不可。

## 総合運動場

〒326-0066 足利市田所町1123  
☎④13963・FAX④1248

### サッカーデー 栃木SCによるサッカー教室

**時****内**3月21日(火)／①午後1時30分～3時30分＝実技指導②午後3時30分～4時＝指導者勉強会**場**足利ガスグラウンド(総合運動場陸上競技場)**講**栃木SCアカデミーコーチ**対**①小学4～6年生②市内の少年サッカーチーム指導者**定**60人**申**3月7日(火)午前10時から同運動場

## 市立図書館

〒326-0801 足利市有楽町832  
☎④18881・FAX④3200

### ビブリオバトル(中学生の部) 発表者募集

**時**3月26日(日)／午前10時～午後0時30分**場**同館**内**本の魅力を紹介し、どの本が読みたくな

Pick Up!

お知らせ

税

福祉  
募集

子育て

健康

働く

講座・教室

イベント

施設

相談

◎料金の記載のないものは無料です。  
◎マークの見方は14ページ参照。  
◎敬称略。

左から右へ



使用を希望する方はご出席ください！

## 西部多目的運動場 使用調整会議

市民スポーツ課・☎2232

### 調整会議の日程

使用する月	会議日
4月分	3月2日(木)
5月分	4月7日(金)
6月分	5月1日(月)
7月分	6月1日(木)
8月分	7月3日(月)
9月分	8月1日(火)
10月分	9月1日(金)
11月分	10月2日(月)
12月分	11月1日(水)
1月分	12月1日(金)
2月分	1月5日(金)
3月分	2月1日(木)

### 運動場使用料(税込)

使用時間	全面	半面
9:00 - 12:00	7,260円	3,630円
12:00 - 16:00	9,680円	4,840円
16:00 - 19:00	7,260円	3,630円
19:00 - 21:00	4,840円	2,420円

※市内の高校生以下の使用は半額。

### 夜間照明設備使用料(税込)

全面	半面
1,448円	724円

※1時間当たりの料金。



あしスタ  
ASSISTA

**申込方法** 使用する月の調整会議(日程は左表のとおり)に出席し、使用料を前納  
※調整会議の結果、空いた時間帯は同課にて随時受付。  
※年末年始(12月29日～1月3日)は休場。そのほか臨時休場あり。  
※詳細は市ホームページをご覧ください。

時間 午前10時

場所 市役所教育庁舎4階会議室

## 3・4月 施設の休館日

施設名	3月	4月	施設名	3月	4月
あしかがフラワーパークプラザ(市民プラザ)	22日(水)	18日(火)	市立図書館	毎週月曜日 23日(木)	毎週月曜日 27日(木)
市民プラザ別館			足利メガソーラー東幸楽荘 ※一部利用制限あり。	毎週日曜日 7日(火)	毎週日曜日 22日(土)
総合運動場			足利メガソーラー西幸楽荘 ※一部利用制限あり。	毎週日曜日 3日(金)	毎週日曜日 18日(火)
FUKAI SQUARE GARDEN 足利(市民体育館)	毎週月曜日	毎週月曜日	花・花薬局あしかが北幸楽荘 ※一部利用制限あり。	毎週日曜日 8日(水)	毎週日曜日 24日(月)
市立美術館	毎週月曜日 22日(水) 28日(火)～31日(金)	毎週月曜日 1日(土)～14日(金)	生涯学習センター・市民活動センター	20日(月)	17日(月)
草雲美術館	毎週月曜日 22日(水)～31日(金)	毎週月曜日 1日(土)～7日(金)	さいこうふれあいセンター		
史跡足利学校	15日(水)	19日(水)			

※新型コロナウイルス感染症の影響で、一部利用を制限している場合あり。

左から右へ

## FUKAI SQUARE GARDEN 足利(市民体育館)

〒326-0051 足利市大橋町1-2007-3  
☎④0536・FAX④1246

### 各種スポーツクラブ員募集

《共通》場同施設定各先着申各受付時間内に電話で同施設※1人で複数人分の申し込み不可。

#### ▶ジュニアチャレンジクラブ

時4月6日～翌年3月21日(原則毎週木曜日)／午後4時30分～5時30分内マット運動、鉄棒、縄跳びなど内市内在住で運動が苦手な5年度に小学1～3年生になる幼児・児童定▷1年生=10人▷2年生=5人▷3年生=3人料▷入会金=3,000円(ユニホーム代など)▷月会費=3,000円申3月9日(木)／午前10時～※兄弟姉妹の分は申し込み可。

#### ▶チアリーディングクラブ

チッパーズ(①ミニ②ジュニア)  
時①4月6日～6年3月21日(毎週木曜日)／午後4時～4時50分②4月7日～6年3月22日(毎週金曜日)／午後5時～6時※6年3月23日(土)に発表会。内市内在住で5年度に①4・5歳になる幼児②小学3・6年生になる児童定①▷4歳=5人▷5歳=4人②▷3年生=4人▷6年生=3人料月会費3,000円申①3月9日(木)②3月10日(金)※いずれも午前10時から。

### 一般スポーツ教室

#### 【認】バランスコーディネーション①

時5月9日～6月6日(毎週火曜日・5回)／午前10時～11時30分場同施設内体の筋力やバランスを整える運動内市内在住か通勤している社会人定先着15人料2,000円申4月18日(火)午

前10時から電話で同施設※1人で複数人分の申し込み不可。

## エコアールグリーンプラザ (渡良瀬グリーンプラザ)

〒326-0046 足利市岩井町465-1  
☎④1787・FAX④1788

### 緑・花いっぱいコンテスト 参加者募集

内書類、現地、総合審査による花壇のコンテスト内個人の庭やお店、会社、学校などの花壇※応募者がすべてを管理していること。営業目的や生け花、盆栽は対象外。申応募用紙にカラー写真を添えて次の期間内に同プラザ▷春・夏の草花=3月15日(水)～8月10日(水)▷秋以降の草花=9月1日(金)から随時受付※応募用紙は同プラザ、あしかがフラワーパークプラザ(市民プラザ)、各公民館などで入手可。11月に入賞者を発表・表彰予定。入賞者には副賞を進呈。

### 無料！わたらせビーチでバーベキューを楽しもう！

時4月1日(土)～5月31日(水)／午前10時～午後4時※木曜日は休場。申3月18日(土)午前9時から電話で同プラザまたは同プラザホームページで申し込み

#### 注意事項

- 直火禁止  
(足付きコンロなどを使用)
- ゴミは持ち帰り
- トイレは同プラザを利用可能
- 芝生部分のみ
- 水辺の利用不可
- ペットの入場不可



### 参加者募集中！ フラワーボランティア

時①4月8日(土)／午前10時～11時②5月19日(金)・20日(土)、11月7日(火)内①オリエンテーション②花壇講習会※技術や知識の習得を目的に花壇の植え込みや水やりなどの管理場同プラザ、有楽公園申電話で同プラザ

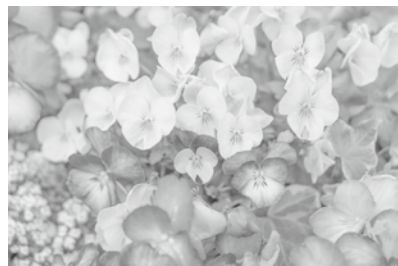

### ガーデニング講習会 雪割草の育て方・増やし方

時3月16日(木)／午後1時、3月17日(金)／午前10時、午後1時場同プラザ定各10人料1,500円※教材費含む。受講日当日徴収。申3月1日(水)午前9時から電話で同プラザ



## 足利メガソーラー 西 幸楽荘

〒326-0845 足利市大前町1452  
☎⑥26121・FAX⑥26121

### 語り 『民話や昔話でひとときを』

時3月20日(月)／午前10時10分～50分場同幸楽荘講おはなしコロリン定30人料要入館料申電話または直接同幸楽荘※休館日を除く。

# 相談あんない

※各相談は、新型コロナウイルス感染症の影響により中止になる可能性があります。

相談名	内容	相談員	相談時間	3月	4月	申込	会場	問合せ
平常相談	市政に関する意見・要望や苦情、日常生活での困りごとなど	市民相談室職員	午前8時30分 ～午後5時15分	市役所開庁日		※3月23日と4月27日はコムファースト・ショッピングセンター(アピタ足利店)1階コム広場。 開設時間内に直接来場	市民相談室 (市役所 本庁舎1階)	市民相談室 ☎②02111
人権なんでも相談	人権侵害などの人権に関する相談	人権擁護委員協議会足利支部	午後1時～4時	17日(金)	21日(金)			
行政相談(県民相談)	国の仕事をはじめ、その他の公的団体の仕事などについての要望、苦情など	総務省行政相談委員、栃木県足利県民相談室	午後1時～4時	9日(木) 23日(木)	27日(木)			
司法書士相談	相続・登記、簡易裁判所における訴訟代理など	栃木県司法書士会足利支部	午後1時～4時	—	5日(水)			
土地家屋調査士相談	土地・建物の調査測量(境界確認・分合筆、表題登記・表示変更登記など)など	栃木県土地家屋調査士会足利支部	午後1時～4時	8日(水)	—			
税務相談	土地・建物の売買や相続などに伴う譲渡税や相続税などの税金に関する相談	関東信越税理士会足利支部	午後1時～4時	—	11日(火)			
不動産活用相談	不動産の有効活用の方法や不動産の相続など	不動産コンサルティング協会	午後1時～4時	7日(火)	4日(火)			
行政書類相談(遺言等)	遺産分割協議書、交通事故示談書の作成、農地転用許可申請など役所に提出する書類全般	栃木県行政書士会足利支部	午後1時～4時	1日(水)	—			
心配ごと相談	家庭や相隣関係、その他日常生活の中でのいろいろな悩みごとや心配ごとなど	足利市社会福祉協議会	午後1時～4時	毎週月曜日				
弁護士相談	相続、借地借家、離婚、金銭貸借、親子夫婦などの法律問題に係わる相談	弁護士	午後1時～4時	毎週月曜日				
宅地建物相談	土地・建物の売買や賃貸借、所有と管理など	栃木県宅地建物取引業協会県南支部	午後1時～4時	15日(水)	19日(水)	4月19日は4月12日までに電話で予約	市民相談室 ☎②02111	
建築計画相談	家の新築、リフォームに伴う設計計画や設計図、建築資金の申請先など	栃木県建築士会足利支部	午後1時～4時	10日(金)	—	前の週の金曜日までに電話で予約	市民相談室 ☎②02111	
交通事故相談	交通事故に係る示談交渉のすすめ方や補償問題、賠償額の算出など	栃木県くらし安全安心課・交通事故相談員	午前10時 ～午後3時★	7日(火)	4日(火) 18日(火)	前の週の木曜日までに電話で予約	栃木県交通事故相談所 ☎028・623・2188	
労務相談	人事・労務管理に関すること、労働問題、年金相談など	栃木県社会保険労務士会県南支部	午後1時～4時	22日(水)	26日(水)	事前に電話で予約	社会保険労務士会 ☎028・647・2028	
消費生活相談	商品やサービスの契約トラブルや債務問題など	消費生活相談員	午前9時 ～午後4時	月～金曜日(祝日を除く)		開設時間内に電話か、直接来所	ニューミヤコホテル1階	消費生活センター ☎③1211
精神保健福祉相談	アルコール依存症、思春期の心の問題や不登校、ひきこもり、精神疾患などの悩み	精神科専門医	午後1時30分 ～4時	17日(金)	21日(金)	事前に電話で予約	安足健康福祉センター	安足健康福祉センター ☎④15895
精神障がいを持つ方の家族のための相談会	本人の日常生活を支える家族の対応方法や家族自身の悩みなど	家族相談員、精神保健福祉士	午前10時～正午	2日(木) 16日(木)	6日(木) 20日(木)	事前に電話で予約	はろーじよぶネクスト(伊勢町二丁目)	足利精神保健福祉会(足利やしお会) ☎④9770
小・中・高生に関わる相談	不登校やいじめなど、小中高生に関する悩み、子育てや家族についての悩みなど	指導主事、学校・家庭教育相談員など	午前9時 ～午後5時	市役所開庁日		開設時間内に電話か、直接来所	生涯学習センター1階	学校・家庭教育相談室 ☎④8884
医師による心の相談	不登校や子どもの心の問題についての悩み	精神科医師	午後3時～5時	14日(火)	18日(火)	前の週の火曜日までに電話で予約	青少年センター(教育庁舎1階)	青少年センター ☎②02228
働く人のメンタルヘルズ相談	職場でストレスや精神的不調を抱えている方やその家族、上司、同僚の方の悩み	産業カウンセラー	午後1時30分 ～4時30分	14日(火)	11日(火)	前の週の木曜日までに電話で予約	県庁足利庁舎(伊勢町四丁目)	足利労政事務所 ☎④1241
女性の生き方何でも相談	家庭や職場などでの悩み ※女性対象	女性相談員	午前9時30分～ 午後3時20分★	毎週木曜日		事前に電話で予約(1日4件まで)	男女共同参画センター	人権・男女共同参画課 ☎③7830
外国人のための在留資格相談	ビザの更新など、在留資格に関する相談 ※日本人の方も相談可	栃木県行政書士会足利支部	午後1時～4時	8日(水)	12日(水)	開設時間内に直接来所	生涯学習センター	国際交流協会 ☎④2412

※…料金は無料です。 ★…★印は正午から午後1時を除きます。

※2月号の人口数に一部誤りがありました。お詫びいたします。

# 有料広告のページ

足利市では財源確保のために有料広告を掲載しています。  
 広告内容については、市が保証・推奨するものではありません。

車検・定期点検は国公認の自動車整備工場へ！黄色または若草色の看板が目印です！！

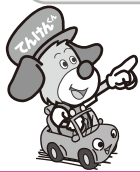

**JS** 関東運輸局長認証  
**禁遷自動車分解整備事業**  
 普通自動車(小型) 小型三輪自動車  
 普通自動車(中型) 小型二輪自動車  
 小型四輪自動車 軽自動車

△黄色の看板

**JS** 関東運輸局長認証  
**普通自動車特定整備事業**  
 普通自動車(使用)  
 普通自動車(中型) (電子制御装置  
 整備(自動運行装置等除く)に限る)  
 普通自動車(小型) (分解整備(走行  
 装置、操縦装置)に限る)

△若草色の看板



法定定期点検整備を実施した車には、  
 「点検整備済ステッカー」が貼り付けられます。

車検等一定期間毎に、必ず法定定期点検整備を  
 実施することが義務付けられています。



毎月10日は「点検の日」

国の認証のない工場での特定整備は未認証行為となり、道路運送車両法違反となります。

**栃木県自動車整備振興会足利支部** <https://www.tochiseishin.or.jp/>

Pick Up!

お知らせ

税

福

社

募

集

子

育

て

健

康

働

く

講

座

・

教

室

イ

ベ

ン

ト

相

談

ホームページ



**新築・リフォーム・鍵 工事**  
 心豊かな住生活を形にします！  
 (有)フレッシュ住宅イデー

IDEA一級建築士事務所

☎ 0284-91-0105

足利市迫間町655-1 栗田美術館前

足利に根差して大工三代目！



**障害・難病のある方**

サポートを受けて働きながら  
 一緒に一般就労を目指しましょう！

**時給 9 1 3 円**

作業内容：倉庫作業・ポスティング 65歳迄利用可能  
 障子の張替え・うなぎ養殖・しいたけ栽培 等  
 就労継続支援 A 型 株式会社エルシード 足利市堀込町128 TEL: 0284-70-3333

【介護全般入居者募集】

**働くお母さんを応援！**

【職員募集】

児童育成協会承認 企業主導型保育施設  
**ひまわりチャイルド**

福利厚生施設  
 企業主導型保育施設あり

園児



募集中！

受入年齢  
 1~5歳

株式会社 HSC 介護施設

**ひまわり**

☎ 0284-91-2601 (代)

〒326-0012 足利市大久保町754-1

☎ 0284-91-0722

〒326-0012 足利市大久保町753

ネットで結婚相手を探す・選ぶ

足利市承認

**HSC結婚**

**支援センター**

(旧(株)足利自動車教習所)

入会金・月会・成婚料一切なし！

独身男女募集

**070-2660-3230**

FAX 0284-71-3567

■ HSC (平日8:30~17:30)

〒326-0822 栃木県足利市田中町459-1

後援 足利商工会議所 足利福祉社奉賛会 足利市坂西商工会 足利市承認番号足政企第77-1号

お見合いパーティー

実施予定！

登録料 10,000円 (登録期間3年)

成婚したら記念品授与

**お部屋の模様替えで  
 気分もリフレッシュ!!**

クロス張替 カーテン カーペット 内装工事 リフォーム

〈ご相談~取付・工事まで〉 サンプル多数・お気軽に電話を！

**インテリアふくら** 足利市丸山町681 トンネル通り  
 ☎(0284) 41-3950

**確定申告のご相談は**

**森会計事務所**



公認会計士 森 正人 社会保険労務士 森 英史

税理士

足利市有楽町 840 県立女子高正門前

TEL.41-5928 FAX.41-5932

www.mori-actg.com

～働きながら資格が取れます～  
**「目指せ！！ホームヘルパー」**  
 募集中(限定2名)

- ・未経験、無資格歓迎！！
  - ・養成機関に通い、資格が取れます。(受講料は施設負担、受講中も時給発生)
  - ・講座のない日は、施設で働きます(資格取得後、スムーズに働けるよう訓練)
- ※詳細は、ハローワークに求人掲載ありますが、電話等でのお問い合わせも受付けています。

あなたの笑顔が  
 活きる職場です



見学・確認他、問い合わせの  
 お電話、お待ちしております。

社会福祉法人美明会  
 特別養護老人ホーム義明苑

TEL.0284-73-2020

**義明苑いなほ求人者説明会開催！！**

～まずは軽い気持ちで参加ください～

**3月18日(土)9時～17時**

お好きな時間で60分程度を予定しています。

説明会参加  
 交通費あり  
 駐車場あり  
 久保田町1223

事前申込  
 不要  
 上記時間内なら  
 いつでもOK！

義明苑いなほ  
 見学OK！  
 マスク着用の上  
 お越しください

# 自動運転バスに乗ろう @足利市

栃木県が、県内公共交通における自動運転バスの導入に向け、『栃木県ABCプロジェクト』の中で県内10カ所で自動運転実証実験を進めています。その一環として、市内で自動運転バスの実証実験を行います。

**運行日時** 3月18日(土)~27日(月) / 午前9時~午後6時 ※1日12便運行。



## 事前予約乗車

※予約は先着順。  
申し込みは同プロジェクト  
ホームページ▶



※バスのイメージ。

## 当日現地乗車

事前予約不要で、先着順でのご案内です。案内出発時刻までに、乗車したい停留所にお越しください。

運賃は無料だよ



予約や乗車の際はホームページ記載の乗車条件や注意点をご確認ください。



- 運行区間**
- JR足利駅
  - ↓
  - 太平記館
  - ↓
  - 東武足利市駅
  - 東武足利市駅
  - ↓
  - 足利織姫神社
  - ↓
  - 鏝阿寺
  - ↓
  - 史跡足利学校
  - ↓
  - JR足利駅

- 運行ルート(JR足利駅発)
- 運行ルート(東武足利市駅発)
- 📍 自動運転バス停留所

# 住まいのヨマツタを、相談してヨカツタに。

お住まいの事、何でも、お気軽にご相談下さい。

**足利ガスのAGリアフォーム**

あしたを輝かすチカラ  
足利ガス株式会社  
https://www.ashikagagas.co.jp/  
0120-41-7192 TEL 0284-41-7191

足利ガスのガス機器WEBショップ  
24時間いつでも見直し依頼  
詳しくは、こちら▶

お電話1本でかけつけます!

今日お風呂をエコキュートからガスに変えたんだ!

ガスの良いところって、どんなところ?

ガス機器もコンパクトで場所も取られないからお外もすっきりするんだ!

エコキュート ガス給湯器

外観がよくなりきれいなね!

それにお湯を貯めておく必要がないから水圧も強いし漏切れの心配もないよ!

他にももっと教えて! ガーにやん!

私より足利ガスの人の方がもっと詳しいんだ! さっそく連絡して聞いてみよう!

灯油をご使用の方もご相談ください!

**有料広告の欄** 足利市では財源確保のために有料広告を掲載しています。広告内容については、市が保証・推奨するものではありません。