



広報
報

あしががみ

Ashikaga city public relations magazine "ASHIKAGAMI"

2023

4月

No.1583



表紙の写真

未来ある子どもたちのために

5年度予算が決定し、4月から新しい事業がスタート。産業や観光の強化のほか、さまざまな子育て施策にも取り組んでいきます。

切れ目のない支援で、安心して楽しく子育てできるまちを目指します。

令和5年度予算… P 2

足利市議会議員選挙… P 8

●市 政 情 報… P 2 ●子育てひろば… P16

●健康ガイド… P18 ●学びの情報箱… P22

●施設だより… P25 ●相談あんない… P30

令和5年度

予算

一般会計予算額

537億円

前年度対比 ±0円、±0%

特別会計を含めた全会計

980億1,580万円

前年度対比 +1億950万円、+0.1%

主な基金の残高見込み(貯金)

100億5,200万円

前年度対比 -11億8,400万円

市債残高見込み(借金)

679億9,900万円

前年度対比 -17億1,700万円

5年度新規子育て施策のお知らせ

- おたふくかぜ予防接種費用の助成 P17参照
- 第3子以降出産祝い金 P18参照
- 子育てアプリの導入 P32参照
- 支援策をまとめた
子育て応援カレンダー P32参照

その上で、活力に満ち、市民が誇れるまちとなるよう、強い足利市の復活を目指し、第8次総合計画に掲げる将来都市像『誇り高く、仁を育み、挑戦し続けるまち足利』の実現に向け、取り組みを進めます。

特に、急速に進行する少子化への対策として、第3子以降の子どもの出産に対する出産祝い金の創設、低所得世帯を対象とした放課後児童クラブの利用料の減免、おたふくかぜの予防接種費用の助成などを行い、子育て世帯に選ばれるまちの実現を目指します。

活力ある足利の復活のため、産業団地開発、本市の持つ優れた文化観光資源を活用した観光誘客などへの取り組みに加え、自治体デジタルトランスフォーメーション(DX)の推進に優先的に取り組んでいきます。

活力に満ち、

市民が誇れるまちへ

財政課
☎2106

一般会計予算内訳

※[]は前年度対比増減、()は構成比です。

歳出

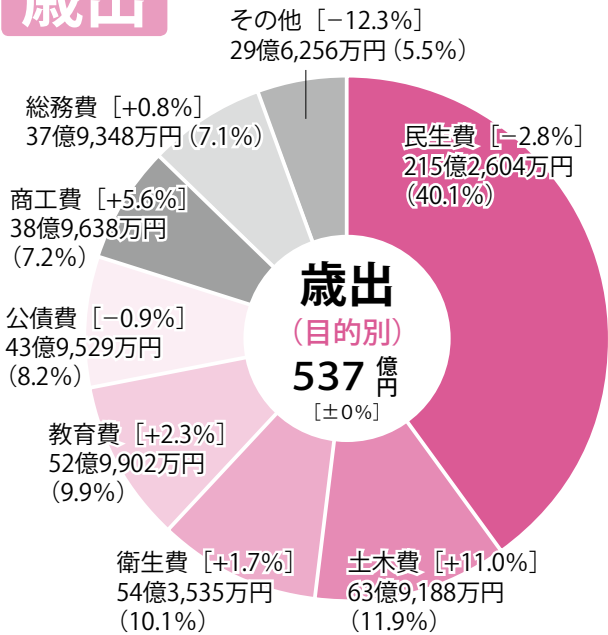

歳入

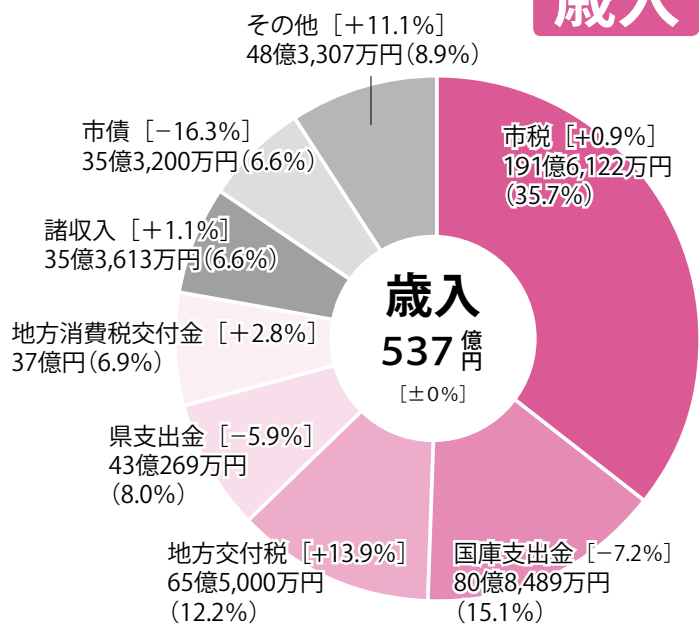

歳出

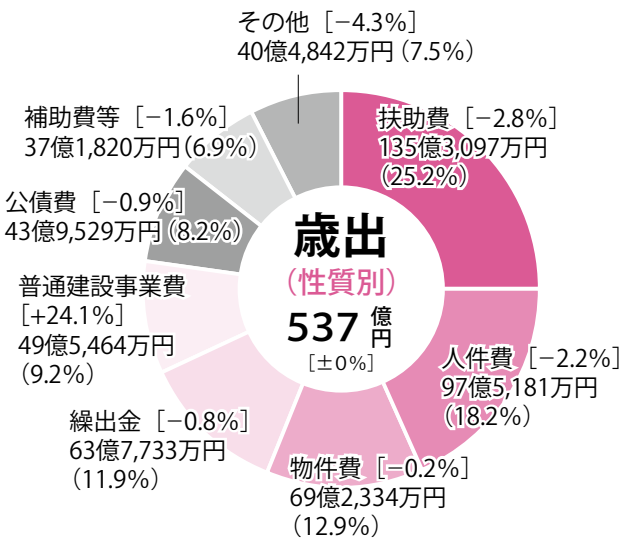

市民1人あたりの予算の使いみち(一般会計)

合計 38万1,037円

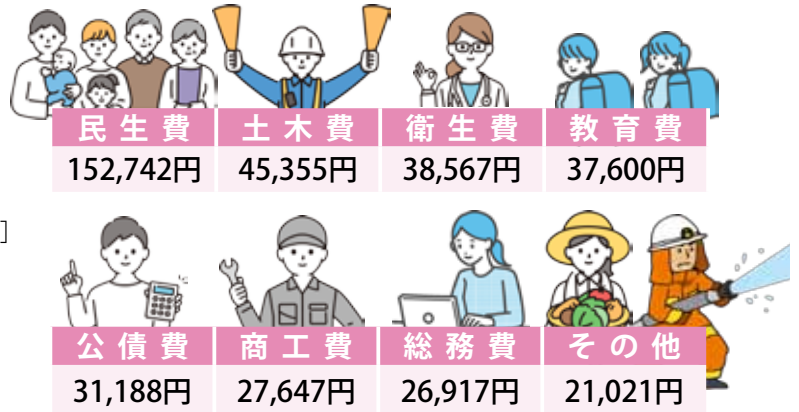

特別会計

会計名	令和5年度予算	前年度対比	一般会計からの繰り入れ金
介護保険(保険事業勘定)	141億7,400万円	-1.1%	21億8,502万円
国民健康保険(事業勘定)	142億6,000万円	-2.9%	10億8,959万円
後期高齢者医療	21億5,700万円	-1.0%	5億5,493万円
太陽光発電事業	5,380万円	-0.9%	0円
(仮称)あがた駅北産業団地開発事業	8億9,900万円	+147.7%	1億734万円
水道事業	43億2,700万円	+2.3%	0円
工業用水道事業	2億3,700万円	-0.4%	0円
下水道事業	82億800万円	+0.9%	24億4,000万円
合計	443億1,580万円	+0.2%	63億7,688万円

令和5年度

予算 主要事業

—活力ある足利、誇りを持てる足利、未来ある足利へ—

1 出産・子育て支援

- 出産・子育て応援交付金事業 **New!** 8,165万円
妊娠、出産に際して切れ目ない相談支援、経済的支援を実施
- 出産祝い金事業 **New!** 1,320万円
第3子以降の子どものお産に対し、お祝い金10万円を給付
- おたふくかぜ予防接種 **New!** 981万円
おたふくかぜの予防接種費用の一部を助成
- 保育所等送迎バス安全装置設置費補助 **New!** 867万円
保育所などの送迎バスへの児童の置き去り防止装置導入費用を補助
- 放課後児童クラブ利用料減免事業 **New!** 489万円
低所得世帯を対象に放課後児童クラブ利用料の負担を軽減
- ヤングケアラー支援体制強化事業 **New!** 288万円
家族の介護などを担う子どもに寄り添い、支援につなげるコーディネーターの配置
- 結婚支援事業 1,515万円
市内結婚相談所への登録料補助の新設、結婚新生活支援金など



2 まちの賑わいづくり

- サイクルツーリズム推進事業 400万円
サイクルイベント開催、案内標識やサイクルラックの設置など
- 公募設置管理制度(Park-PFI)活用事業 **New!** 8,500万円
渡良瀬橋西側にある本町緑地に民間資金を活用した公園施設の整備
- 足利灯り物語創出事業 1,440万円
文化財と灯りを活かした夜景観光と夜景サミットの誘致
- 文化観光推進事業 **New!** 500万円
参観者倍増を目指した史跡足利学校の効果的なプロモーション



3 産業力の強化

- (仮称)あがた駅北産業団地開発事業 8億9,900万円
令和8年の完成に目指した、区画道路や調整池の築造工事など
- 次期産業団地調査 4,097万円
次の産業団地候補地の測量などの実施
- ITビジネス支援事業 800万円
IT関連企業が行う施設整備、人材育成、従業員の雇用・移住を支援
- 国際戦略事業 200万円
市内企業の人材確保や海外展開の取り組み支援のため、諸外国との関係づくり
- ドローン関連支援事業 **New!** 200万円
ドローン関連事業を実施する民間事業者への支援



4 公共施設の更新など

- 斎場再整備事業 12億2,097万円
本市産出木材を使用した新たな斎場の建設
- ごみ処理施設等建設事業 1億560万円
新たなごみ処理施設整備のための造成工事など
- 中学校エアコン設置事業 **New!** 6,018万円
中学校の理科室へのエアコン設置
- あしかがフラワーパークプラザ(市民プラザ)改修事業 **New!** 1億1,475万円
小ホールの空調設備の更新、プラザサロンの改修
- FUKAI SQUARE GARDEN 足利(市民体育館)改修事業 **New!** 1億2,055万円
アリーナ床改修、電光得点表示装置の更新



5 自治体DX (デジタルトランスフォーメーション)

- 公共施設予約管理システム導入事業 **New!** 6,333万円
キャッシュレス決済などに対応した新システムの導入
- 教育DX推進事業 **New!** 7,347万円
AIドリル、健康観察アプリの導入、外部IT人材の活用など
- ゼロカーボンチャレンジ事業 **New!** 1,216万円
カーボンニュートラル実現に向け、省エネ行動のあと押しをするアプリの導入
- 電子契約運営事業 **New!** 81万円
電子契約によるペーパーレス化、事務の効率化



6 その他の主要な事業

- 移住・定住促進事業 2,658万円
移住者へ通勤時の特急料金補助の新設、移住支援金など
- 学校教育環境適正化事業 **New!** 500万円
新たな学校教育環境の在り方などの検討
- 学校電子図書館運営事業 **New!** 233万円
学校電子図書館たかうじライブラリーの電子書籍追加購入
- 学校給食物価高騰対策支援 **New!** 6,519万円
燃油、食材費の高騰分の補助を通じた給食費抑制による家計支援
- 通学路の安全対策 **New!** 1,000万円
通学路の整備や危険ブロック塀などの解体補助
- (仮称)足利スマートIC関連事業 6,380万円
路線測量、道路詳細設計、境界確認など
- 生活路線バス運行見直し事業 **New!** 600万円
中橋の通行止めに対応した路線編成・ダイヤ編成の実施
- 消防団員出動報酬 3,643万円
消防団員の出動に対する手当を見直し、処遇を改善



マイナンバーカードで 窓口手続きがもっと簡単に！

デジタル戦略課・☎20115

市役所の手続きは
難しい申請書が多くて
書き方がわからない…



いくつもの窓口で
何度も同じことを
書かされる…

💡 そんな悩みを解決！

市役所や行政サービスセンター、公民館などでは、専用の機器を使い、住所や氏名などが印字された申請書を作成できる『**書かない窓口**』が始まりました。

例えば…

- ▷ 市内の住所異動や市外への転出などをはじめとする一部手続き、それに伴って必要な各課の届け出
- ▷ 住民票、印鑑登録証明書などの証明書の交付



対象手続きは
今後も増える予定！

※すべての手続きが対象ではありません。状況によって、記入をお願いすることがあります。

💡 どんな手続きになるの？



マイナンバーカードを
読み取る
または



本人確認書類の情報を
職員が入力

Point!!

申請書の記入が不要に！



住所や氏名が印字された申請書
が作成され、残りの部分を職員
と確認して手続き終了

Point!!

必要な手続きが一目でわかる！



必要な手続きが記載された『手
続案内票』が発行され、担当課
に持っていくと、氏名などが印
字された申請書が作成される

さらに、関連手続きがあると…



デジタル化でみなさんの書く負担を軽減！
マイナンバーカードで手続きがよりスムーズに！

※各施設、イベント主催者などが示す感染症対策にご協力をお願いします。

温故知新 20

令和5年度が
スタートしました

早川 尚秀

3月の市議会定例会において議論を深め、議決を得た当初予算について、本号(2)5ページ)でお示ししています。

この予算は、本市が置かれている厳しい現状を直視しつつ、コロナにより停滞した社会経済活動の再起動を目指し編成したものです。①急速に進行する少子化への対策②産業団地開発、観光振興など将来の活力につながる産業力の強化策③自治体DXの推進などに重点を置きました。主なものをいくつか抜粋しますと、①については、急激な出生数の減少に危機感を持ち、国の『出産・子育て応援給付金』に加え、市単独で第3子以降を対象とした『出産祝い金事業』を創設したほか、おたふく風邪の予防接種費用の助成、低所得世帯

を対象とした放課後児童クラブ利用料減免などを実施します。また、ヤングケアラーコーデイナーを新設し、子どもの家庭環境を支援していきます。さらに、婚姻率の改善を目指し、昨年度からスタートした結婚支援事業を拡充し、結婚相談所登録料の補助制度を創設します。これらの取り組みにより、子育て世帯・世代から選ばれるま

ちを目指します。②については、多く寄せられている企業立地需要に 대응することで、雇用の創出や市内経済活性化などの相乗効果を期待し、産業団地開発を加速させます。国際戦略も進め、諸外国との連携強化により、市内企業の人材確保や海外展開支援につなげていきます。また、IT関連産業に加え、成長が期待されるドローン関連事業の支援を新たに行っていきます。さらに、文化観光を継続して推進する中で、夜景サミットの誘致にも取り組み、本市の魅力を発信し、人の流れを創出していきます。

③については、特に教育分野のDXを進めます。市内全33校の小・中学生に配布しているタブレット端末を有効活用して、既にスタートした電子図書館に加え、AIDRILを導入するほか、デジタル教科書を効果的に活用し、学力の向上につなげていきます。もちろんすべてをデジタル化することが良いとは考えていません。デジタルを有効に活用し、教育環境を整えていきます。

厳しい財政事情の中、創意工夫を重ね、今取り組むべき課題に果敢に挑みます。各施策を着実に実行し、成果を上げられるよう努めてまいります。



119の適正利用をお願いします!

通信指令課・☎⑦9222

119は火災や生命にかかわる病気・けがをしたときなど、消防車や救急車が必要な際に使用する**緊急通報**です。各種お問い合わせは次のサービスをご利用ください。

◆災害テレホンサービス
☎0180・99・2323

◆消防・防災情報メール

◆救急情報テレホンサービス
☎②0099

登録はこちら▶

※別途、通話料や通信料がかかります。



申し込み方法が

『オンライン申請システム』
のものはこちらから!



●利用方法

①二次元コードを
スマホで読み取る

②『申請できる手続き一覧』から
対象の手続き名を検索

4月23日(日)は投票日です！

足利市議会議員選挙

選挙管理委員会・☎202236

告示・立候補届出日 4月16日(日)

投票日時 4月23日(日)／午前7時～午後7時

投票所入場券 各世帯に郵送します。記載の投票所へ切り離して持参

※紛失した場合は、投票所で再発行できます。

投票できる方

▽年齢要件 平成17年4月24日

以前に生まれた方

▽住所要件 4月15日現在で3

カ月以上本市の住民基本台帳に登録されている方

▼不在者投票

①指定の病院や老人ホーム入院、入所している方 ②その施設で長期出張中などの方 ③滞在地の選挙管理委員会

④一定等級以上の身体障害者手帳や介護保険者証などをお持ちで投票所に行けない方 ⑤郵便で

※①は施設の職員、②③は同委員会までお問い合わせください。

ご利用ください



期日前投票

市役所市民ホール(本庁舎1階)

期間 4月17日(月)～22日(土)

時間 午前8時30分～午後8時

各公民館

期間 4月17日(月)～21日(金)

時間 午前8時30分～午後5時

コムファースト・ショッピングセンター
(アピタ足利店) 1階コムコム広場

期間 4月17日(月)～22日(土)

時間 午前10時～午後7時

持ち物 投票所入場券

※未着の場合は不要です。

※事前に裏面の宣誓書に記入し、ご持参ください。

●選挙公報

配布方法 新聞折り込み

※市役所市民ホール、各公民館、あしかがフラワーパークプラザ(市民プラザ)、FUKAIS QUARGARDEN足利(市民体育館)、生涯学習センター、行政サービスセンター、各幸楽荘および市ホームページでも入手できます。

●開票(即日開票)

時間 午後8時5分から

会場 FUKAIS QUARGARDEN 足利(市民体育館)

※自由に参観できます。

公正・適正な選挙を目指して

議事課・☎202204

公職選挙法では、選挙運動に關して、飲食物の提供(湯茶・お茶受け程度の菓子や選挙運動員などの弁当を除く)は罰則をもって禁止されています。

足利市議会は、4月23日(日)に行われる同市議会議員選挙において、お金のからない政治、公正・適正な選挙を実施するため、同市議会議員の総意に基づき、選挙事務所での運動員、事務員などに提供する飲食物は経費のかからないものとするよう決議を行いました。議員相互の信義と信頼に基づき決議を順守し、選挙を実施します。

お知らせ

マイナカード電子証明書

発行など業務の停止

市民課・☎2145

公的個人認証システム更改に伴い、同課と行政サービスセンターで行っている電子証明書(署名用および利用者証明用)の発行などの手続きができなくなります。

期間 4月29日(土)～5月7日(日) 停止する主な手続き マイナンバーカード用電子証明書の新規発行、更新、暗証番号再設定(ロック解除)、住所や氏名の変更など

※同カードの交付は可能です。ただし、電子証明書の発行を不要とされた方、代替文字の変更を希望される方への新規発行などはできません。

※同証明書は、電子申請、マイナポイント申請、コンビニ交付などに使用します。

●問い合わせ：

個人番号カードコールセンター

☎0570・7833・578

※午前8時30分～午後8時。

※通話料がかかります。

※各施設、イベント主催者などが示す感染症対策にご協力をお願いします。

市の組織改正

行政管理課・☎2112

社会経済情勢や市民ニーズの変化による行政課題に、迅速かつ柔軟に対応するために組織を見直しました。

主な改正内容

▽公共施設マネジメントの推進
 公共施設整備備課を『公共施設マネジメント課』に名称変更し、『公共施設マネジメント担当』を新設

事務室を移転します！

行政管理課
 ☎2112

組織間の連携をさらに強化するため、

4月3日(月)から下記のとおり移転します。

組織名	移転先
人権・男女共同参画課 (☎202362)	市役所教育庁舎1階 (本城三丁目)
教育研究所 (☎202364)	市役所教育庁舎2階 (本城三丁目)
青少年センター (☎432500)	生涯学習センター2階 (相生町)

▽子育て政策の推進体制の強化
 〓子ども家庭政策課に『子育て支援担当』を新設

▽利便性を高める行政サービスの推進
 〓市民課に『マイナンバーカード取得促進室』を新設。また、庶務・マイナンバーカード普及担当と交付担当を統合し、『届出・交付担当』を新設

▽都市基盤などまちづくりに関する政策立案機能の強化
 〓都市計画課を『都市政策課』に同課の総務・計画担当を『都市政策担当』に名称変更

▽『目指すべき子ども像・求められる学校像』の実現
 〓教育総務課に『新たな学校づくり担当』を新設

▽公共施設再編計画の推進
 〓保育ニーズの変化や利用定員の適正化を図るため、大前保育所を閉所

▽国体推進課の廃止
 〓いちご一会とちぎ国体・とちぎ大会の終了に伴う廃止

よりしく
 お願いします



あしかがの『未来』を創ろう！

足利市職員採用試験 (技術系)

人事課・☎2116

職種	採用予定人数
土木	5人程度
建築	若干名
電気	若干名

※6年3月に高校を卒業する方は全国統一の受検できません。

試験日程

▽第1次試験 〓5月21日(日)・教養試験、専門試験、個人面接
 ▽第2次試験 〓6月17日(土)・18日(日)・個人面接
 ▽第3次試験 〓7月8日(土)・9日(日)・個人面接

※受験者多数の場合は、第1次試験個人面接を5月20日(土)に実施する場合があります。

採用期日 6年4月1日

※必ず試験案内で詳細を確認してください。

※行政職などの採用試験は9月(申し込みは8月中旬)に実施予定です。

受検資格 平成6年4月2日から18年4月1日までに生まれた方
 申込期間 4月17日(月)～5月8日(月)
 申込方法 申込書を同課(本庁舎4階)へ持参または郵送(〒326-8601 足利市役所人事課あて)
 試験案内配布場所 総合案内(本庁舎1階)、同課、行政サービスセンター、各公民館、移住・定住相談センター『En no sita』、市ホームページ
 ※郵送を希望する方は、封筒の表に『採用試験案内請求』と朱書きし、自分の宛先を書いた返信用封筒(長型3号、84円切手を貼付)を同封して同課。



補助します

合併処理浄化槽の設置費

クリーン推進課・☎2142

補助対象 浄化槽処理促進区域で、①汲み取り便槽または②単独処理浄化槽から合併処理浄化槽に転換する方

※専用住宅の建て替えを除く。

※未着工のものに限りません。

※予算の範囲内で交付します。

※浄化槽処理促進区域とは公共下水道、コミュニティ・プランの計画区域を除いた区域です。

申請 事前に同課へ相談

前年度からの変更点

▽①から転換⇨撤去費と宅内配管工事費を新たに補助

▽②から転換⇨撤去費の補助上限額を増額

変わりました!

スプレー缶の捨て方



クリーン推進課・☎2141

- ①中身を使い切り
- ②穴を開けずに
- ③有害ごみとして

ゴミステーションにお出してください。



補助金額 左表のとおり

項目	5人槽	7人槽	10人槽
設置費	332,000円	414,000円	548,000円
撤去費		① 90,000円 ② 120,000円	
宅内配管費		200,000円	
合計額	622,000円 ~652,000円	704,000円 ~734,000円	838,000円 ~868,000円

※金額は上限額です。

★浄化槽は維持管理が必要です

設置した浄化槽は、機械の点検・調整・補修や消毒剤の補給などの保守点検、槽内にたまった汚泥を引き抜く年1回以上の清掃、水質などの法定検査が義務付けられています。



変わります!

手話通訳の利用方法

障がい福祉課

☎2169・FAX215404

4月3日(月)から、これまで社会福祉協議会に設置していた手話通訳者が、同課(本庁舎1階23番窓口)に変更となります。

時間 平日午後1時~5時15分

※併せて、手話通訳者、要約筆記者などの派遣の申し込みも同課になりましたので、ご注意ください。

手話通訳をご利用ください



回収できます!

使用済みインクカートリッジ

環境政策課・☎2151

回収後は新たなリサイクルインクへと生まれ変わり、焼却処理時のCO2の排出やごみ処理費用の抑制につながります。

回収対象 全メーカー品

※純正品以外も回収できます。

回収場所 同課(本庁舎2階29番窓口)

別段面積が廃止されます

農業委員会事務局・☎2238

農地法の一部の改正により、4月1日から農地の権利取得における下限面積要件の廃止に伴い、本市で設定している別段面積も廃止になります。

※農地の権利取得に必要なそのほかの要件は継続となります。

子ども会・育成会などの八木節振興支援

文化課・☎2229

対象 市内で郷土の伝統芸能「八木節」を継承する子ども会・育成会などの団体が購入する、八木節道具費用の一部を補助

申込 7月31日(月)までに申請書を同課(市役所別館2階)

※申請書は同課または市ホームページで入手できます。



- 利用条件** ①市内に工場(店舗)が事業所を持ち、市内で同一事業を継続して1年以上営んでいること(独立開業資金を除く)②市税の滞納がないこと③信用保証協会が定める業種を営む中小企業者であること など
- 申込** 市内の取扱金融機関に直接申し込み※詳細は、同課または市ホームページでご確認ください。

資金名		限度額(万円)	期間(以内) =利率	資金名		限度額(万円)	期間(以内) =利率	
一般資金	運転	1,000	3年=1.8% 5年=2.0% 7年=2.2%	独立創業資金	独立開業資金	500 ※1	5年=1.6% ※女性の場合 0.2%引き下げ。	
	設備	2,000 ※1	3年=1.8% 7年=2.2% 10年=2.5%		事業転換資金 新分野進出資金	500 1,000 ※1	5年=1.6%	
小規模事業資金	運転	400	1年=1.4% 3年=1.6% 5年=1.8%	経営安定化借換資金		借換	2,000	7年=2.3%
	設備	500		長期災害対策資金 ※2		運転	1,000	5年=1.0% 7年=1.2% 10年=1.4%
地域経済活性化資金 (売上・粗利減少)	運転	1,000	3年=1.6% 5年=1.8% 7年=2.0%	短期災害対策資金 ※2		設備		200
地域経済活性化資金 (セーフティネット5号)	運転	2,000		長期災害借換資金 (新型コロナウイルス感染症用) 【新設】※3		借換	1,000	5年=1.2% 7年=1.4% 10年=1.6%
新製品開発促進資金	運転	1,000	3年=1.6% 5年=1.8%					
	設備	2,000 ※1	5年=1.8% 10年=2.0%					

▶**全資金対象**=○事業承継計画を実行する中小企業者などへの貸付利率を0.2%引き下げ。
○『えるぼし』『くるみん』認定企業への貸付利率を0.2~0.4%引き下げ。
※1 設備資金は所要額の80%以内。 ※2 大規模災害や経済危機の発生時に利用でき、取り扱いの開始は公告、市ホームページなどでお知らせ。 ※3 長期災害対策資金・長期経営対策資金の借換資金。

山火事を防ぎましょう

予防課・☎413199

山火事は山の近くでのたき火(ごみの焼却)が主な原因で、通常、自然発火はありません。

屋外での焼却行為は原則禁止されています。また『足利市の美しい山林を火災から守る条例』を昨年施行し、山の屋外での喫煙・火の使用は原則禁止としています。



▲条例文はこちら

山火事を防ぐための注意点



たき火の禁止



禁煙



花火禁止



裸火(コンロなど)禁止

※最も早く取得した運転免許が対象です。

表彰の種類	免許取得期間
40年表彰	昭和58年3月31日以前
30年表彰	平成4年4月1日 ~5年3月31日
20年表彰	平成14年4月1日 ~15年3月31日
15年表彰	平成19年4月1日 ~20年3月31日
10年表彰	平成24年4月1日 ~25年3月31日
5年表彰	平成29年4月1日 ~30年3月31日

内容 交通安全協会・☎1120 左表のとおり

優良運転者表彰の案内

調査方法 県知事が任命した調査員が訪問

調査期間 4~7月

対象 堀込町の一部

について伺います。

厚生労働行政の基礎資料とするため、保健、医療、年金など

☎028-623-3094

栃木県健康増進課

国民生活基礎調査

ご協力ください

申込 4月20日(木)以降に申請した運転記録証明書(5年間)、運転免許証のコピーを6月2日(金)までに同協会事務局

『協会けんぽ』の保険料率改定

全国健康保険協会栃木支部
☎028・616・1692

『協会けんぽ栃木支部』の保険料率が次のとおりとなります。

▷健康保険料率=9.90%→9.96%

▷介護保険料率=1.64%→1.82%

改定時期 4月納付分から

※詳しくは『協会けんぽ』ホームページをご確認ください。

登録の有効期間は、登録の受け付けは栃木県が窓口となります。

対象 5・6年度に市が発注する建設工事・建設工事関連業務の入札参加を希望する事業者

登録有効期間 認定日～7年3月31日(月)

受付期間 4月1日(土)～6年9月15日(日)

申請 栃木県電子申請システムで登録

※申請の手引きなど、詳細は市ホームページをご確認ください。

建設工事・建設工事関連業務
入札参加希望者の登録

契約管財課・☎202119

小規模工事等契約
希望者の登録

契約管財課・☎202119

☐keiyakukanzai@city.ashikaga.jp

名簿に登録

された方は、市が小規模工事などを発注する際の業者選定の対象となります。

対象 市内に主たる事業所

があり(個人

事業主は代表者の住所も市内であること)、建設工事入札参加資格者名簿に登録していない事業者

対象となる工事 市が発注する、

契約金額が50万円以下の小規模な工事や修繕

登録有効期間 認定日～7年10

月31日(金)

申込 必要書類を同課(本庁舎6階)へ持参、Eメールまたは郵送(〒326-8601足利市役所契約管財課あて)

※申請要領は同課または市ホームページで入手できます。



事例から学ぶ! 消費者トラブル

CASE 77 自動車を購入したが解除できない!?

販売店で自動車を注文した。3日後、都合でキャンセルしたいと店に申し入れたが、できないと断られた。キャンセルはできないのか。



注文書に署名をする際は
特約をよく読んで!

売買契約は申し込みと承諾の意思の合致で成立します。契約成立前であれば申し込みの撤回は可能ですが、契約成立後は双方の合意がなければ解除できません。販売店に申し込みの撤回を申し入れる場合は、注文書の特約の『契約の成立時期』を確認する必要があります。『仮契約』はありません。書類には慎重に署名しましょう。



迷ったら、
すぐ電話!

消費生活センター・☎1211
平日午前9時～午後4時

ご注意ください
銃器によるカワウの駆除

渡良瀬漁業協同組合

☎2361

増えすぎたカワウによる食害を防ぐため、銃器による駆除を行います。

実施日時 4月1日(土)～7月14

日(金)

▽平日の日の出～午前10時

▽土・日曜日日の出～正午

※ゴールデンウィーク、愛鳥週間、渡良瀬川クリーン運動開催日、6月4日(日)(アユ解禁日)を除きます。



実施場所

▽渡良瀬川 桐生川合流点から高橋大橋まで

※蓮袋寺川水門から足利自動車教習所前を除きます。

▽桐生川 大前葉鹿用水堰から渡良瀬川合流点まで

▽旗川 高田橋から渡良瀬川合流点まで

※各施設、イベント主催者などが示す感染症対策にご協力をお願いします。

税

納税通知書を発送します

固定資産税・都市計画税

税務課・☎2123

発送予定日 4月11日(火)

課税対象

- ▽固定資産税 11月1日現在で所有する土地、家屋、償却資産
- ▽都市計画税 11月1日現在で市街化区域内に所有する土地、家屋

税率

- ▽固定資産税 1・4%
 - ▽都市計画税 0・3%
- 納付方法 同封の納付書に記載された金融機関などで納付

税務署でのご相談は 事前予約となります

足利税務署・☎413151



4月17日(月)から、来署による申告・相談を希望する場合は事前予約が必要です。自動音声案内で『2』を選択し、事前予約希望とお伝えください。

福祉

お忘れなく!

国民健康保険の手続き

保険年金課・☎2147

- 3月から4月は、会社の就職・退職、大学の入学・卒業などの異動の時期です。同保険に変更が生じた方は必ず手続きをしてください。

手続きが遅くなると、医療費などを返還していただく場合がありますので、ご注意ください。

届出場所

- ▽市民課(本庁舎1階)
- ▽行政サービスセンター
- ▽各公民館(織姫・助戸を除く) 持ち物

- ▽加入するとき 届出人の身分証明書、社会保険などの離脱証明書、世帯主と加入する方全員のマイナンバーを確認できるもの、各種医療費受給者証(受給者のみ)
- ▽脱退するとき 届出人の身分証明書、世帯主と脱退する方全員のマイナンバーを確認できるもの、全員分の加入した社会保険などの保険証、全員

分の国民健康保険証、各種医療費受給者証(受給者のみ)

- ▽大学などに就学するために市外に転出するとき 届出人の身分証明書、在学証明書、世帯主と就学する方のマイナンバーを確認できるもの、国民健康保険証

※転出届と同時に手続きをしてください。

- ▽学生用保険証の交付を受けていた方が卒業したとき 届出人の身分証明書、世帯主と就学していた方のマイナンバーを確認できるもの、国民健康

保険証

※就職して社会保険などに加入した場合は、社会保険証も持参。 ※学生ではなくなったが、市外に住所があるままで社会保険などに加入していない方は、住所地で国民健康保険に加入する手続きをしてください。また、本市へ脱退の手続きを必ず行ってください。

健康保険の切り替え時の受診にご注意を!



4月の市税納期

納税課・☎2124

固定資産税・都市計画税(1期)

納期限 5月1日(月)

今年も実施します! 口座振替キャンペーン

4月3日(月)から9月29日(金)までに、対象となる市税の口座振替(自動引落)を新規にお申し込みいただいた方に、**史跡足利学校、栗田美術館、あしかがフラワーパーク**、いずれか1カ所で使用できるペア入場券を差し上げます。

対象となる市税

市県民税(普通徴収)、固定資産税・都市計画税、軽自動車税種別割、国民健康保険税(普通徴収)

※『地方税お支払いサイト』でのダイレクト方式のお申し込みは本キャンペーンの対象外です。

国民年金保険料の

学生納付特例制度

保険年金課・☎2148

対象 同保険料の納付が困難な学生で、新しく学生になった方、前年度申請しなかった方、在学する学校が変わった方、日本年金機構からはがき形式の申請書が届いていない方

内容 同保険料の納付を先送り
申請方法 同課(本庁舎1階15番窓口)または各公民館(織姫・助戸を除く)で申請

※**毎年度申請が必要です。**

持ち物 マイナンバーか基礎年金番号を確認できる書類、学生証(コピーの場合は両面)または在学証明書、会社を退職して学

ご協力ください

不正けし『アツミゲン』の撲滅

安足健康福祉センター・☎5897

不正けしを見かけたときは同センターに連絡してください。



◀花びらは4枚で薄紫色、葉の付け根は茎を巻き込むような形

生になった場合は雇用保険離職票か雇用保険受給資格者証

※代理人による申請時は、運転

免許証など代理人の本人確認書類

▼**前年度承認され、引き続き同じ学校に在学している方は：**日本年金機構から郵送されたはがき形式の申請書に必要な事項を記入して投函

※学生以外の方にも、同保険料の免除制度や納付猶予制度があります。

●詳しくは：
日本年金機構栃木年金事務所

☎0282-22-4131

就学援助制度

学校管理課・☎22221

経済的な理由で就学困難な児童・生徒にノートや筆記具の学用品費などの一部を援助します。
対象 市内に住所があり、公立小・中学校に通学する児童・生徒の保護者で、経済的に困窮している方

※コロナ禍による失業や家計が急変した方も含みます。

内容 学用品費、修学旅行費、学校給食費などの一部を援助

申込 児童・生徒の在籍する各学校へ申し込み

※申請書は各学校にあります。

※書類による審査があります。

緊急在学奨学金

教育総務課・☎2216

家計の急変により奨学金の貸与が必要になった学生のための奨学金です。

内容 左表のとおり

区分	貸与月額	返還(無利子)
高等学校 高等専門学校 専修学校 (高等課程)	15,000円	卒業後1年据え置き、貸与年数の2倍の期間内に返還
大学 短期大学 専修学校 (専門課程)	30,000円	卒業後1年据え置き、貸与総額を15,000円で割った月数内に返還

※各種学校、大学院などは除く。

応募資格 ①主たる家計支持者

の死亡、疾病、失職、被災、その他やむを得ない事由により、

家計に著しい影響を受けていて
②保護者の住所が市内に1年以

募集

インキュベーション・オフィス
入居希望者

商業にぎわい課・☎2158

デスクや椅子などの設備の整った事務所の提供や経営アドバイスなどにより事業の立ち上げをサポートします。

対象 これから創業する方、創業5年未満の方

場所 足利織物会館3階

料金や空き室状況、申し込み方法などの詳細はこちらから!



※各施設、イベント主催者などが示す感染症対策にご協力をお願いします。

募集 芸術文化ボランティア

文化課・☎2022229

①ボランティアしたい方

内容 市内で開催される文化事業で、会場案内や受付などを行うボランティアスタッフ(登録制)
対象 高校生以上の個人、団体または企業

②ボランティアに来て欲しい方

対象 市内で開催する芸術文化事業のうち、ボランティアによる支援を希望する事業
※政治、宗教、営利に関するものは除きます。

《共通》

申込 各申請書を同課(市役所別館2階)へ持参または郵送(〒326-8601足利市役所文化課あて)

※①随時②2カ月前まで。

※各申請書は同課または市ホームページで入手できます。

募集 市民文化賞の候補

文化課・☎2022229

対象 科学や芸術、文化財保護などの分野で、本市の文化発展に貢献している方や団体

推薦方法 5月18日(木)までに推

薦書を同課(市役所別館2階)

※推薦書は4月3日(月)から同課または市ホームページで入手できます。

審査・表彰 選考委員会で審査を行い、11月3日(金)に表彰

募集 生涯学習センター企画展示

生涯学習課・☎431310

展示場所 同センター1階

内容 個人、グループの活動の作品展示

※政治、宗教、営利に関する作品などは展示できません。

展示期間 1団体1〜3カ月

申込 4月24日(月)までに応募用紙を同課(同センター1階)

※応募用紙は同課または各公民館で入手できます。

募集 全国障害者スポーツ大会

障がい福祉課・☎2021169

派遣期間 10月26日(木)〜31日(火)

※大会は10月28日(土)〜30日(月)。

開催地 鹿児島県

募集競技

▽陸上競技、水泳、フライング

▽ディスクゴルフ身体・知的

▽アーチェリー、ボッチャ身体

▽ボウリング知的

▽卓球身体・知的・精神(サウンドテーブルテニス(身体)を含む)

応募資格 4月1日現在で13歳以上の障がい者で、県内に在住

か県内の施設や学校などに入所、通所、通学している方など

※そのほか条件があります。

派遣人数 約60人(予定)

※選手選考会議で決定。

参加負担金 7千円

申込 4月18日(火)から5月23日(火)までに同課

※特別支援学校などに在学者障がい者福祉施設を利用者、栃木県手をつなぐ育成会やスペシャルオリンピックス日本・栃木の加入者は各所属先に申し込み。

募集 各種自衛官

自衛隊足利地域事務所

☎730230

▼自衛隊幹部候補生(一般)

対象

▼大卒程度試験

▽20歳以上22歳未満の大卒者(見込含む)

▽20歳以上28歳未満の修士課程修了者(見込含む)など

▽22歳以上26歳未満の方(学歴不問)

▼大学院卒者試験

20歳以上28歳未満の修士課程修了者(見込含む)など

申込 ▽第1回 4月14日(金)まで

▽第2回 6月15日(木)まで

▼自衛隊一般曹候補生

対象 18歳以上33歳未満の方

申込 ▽第1回 5月9日(火)まで

▽第2回 7月1日(土)から9月5日(火)まで

▼自衛官候補生

対象 18歳以上33歳未満の方

申込 随時受付

《共通》

申込 各期限までに願書を同事務所

※年齢は6年4月1日時点。

※詳しくは、自衛隊栃木地方協力本部ホームページ。

行政サービスセンター休業日のお知らせ

同センター・☎705855

4月16日(日)

市役所のネットワークシステムの停止に伴い、同センターも休業します。
※マイナポイント支援窓口も休業します。

接種開始月(年) 齢

2
カ
月

ロタウイルス感染症 無料接種期間：下記の期間※1

- ロタリックス (1価) ▶ 出生6週0日～24週0日の間で
27日以上の間隔で2回接種
- ロタテック (5価) ▶ 出生6週0日～32週0日の間で
27日以上の間隔で3回接種

B型肝炎 無料接種期間：1歳未満

- 1回目 生後2カ月以降
- 2回目 1回目接種から27日以上の間隔をあけて接種
- 3回目 1回目接種から139日以上の間隔をあけて接種



ヒブ(Hib) 無料接種期間：生後2カ月～5歳未満※2

- 生後2カ月以上
7カ月未満に開始 ▶ 【初回】 27日以上56日の間隔で3回接種
【追加】 3回目から7～13カ月の間に1回接種
- 生後7カ月以上
1歳未満に開始 ▶ 【初回】 27日以上56日の間隔で2回接種
【追加】 2回目から7～13カ月の間に1回接種
- 1歳以上
5歳未満に開始 ▶ 1回接種

小児用肺炎球菌 無料接種期間：生後2カ月～5歳未満※3

- 生後2カ月以上
7カ月未満に開始 ▶ 【初回】 27日以上の間隔で3回接種
【追加】 生後12～15カ月の間に、3回目から
60日以上の間隔で1回接種
- 生後7カ月以上
1歳未満に開始 ▶ 【初回】 27日以上の間隔で2回接種
【追加】 生後12カ月以降に、2回目から60日
以上の間隔で1回接種
- 1歳以上
2歳未満に開始 ▶ 60日以上の間隔で2回接種
- 2歳以上
5歳未満に開始 ▶ 1回接種

4種混合(ジフテリア、百日咳、破傷風、ポリオ) 無料接種期間：生後2カ月～7歳6カ月未満

- 1期初回 生後2カ月～1歳になるまでに20日以上56日までの間隔をあけて3回接種
- 1期追加 1期初回(3回)終了後、1年～1年半の間に1回接種

5
カ
月

BCG 無料接種期間：1歳未満

生後5カ月以上8カ月未満に1回接種

12
カ
月

水痘(水ぼうそう) 無料接種期間：1歳～3歳未満

- 1回目 生後12～15カ月までに接種
- 2回目 1回目接種終了後、半年から1年の間隔をあけて接種

5,6
歳

麻しん風しん(MR)第1期 無料接種期間：1歳

1歳になってから2歳になるまでに1回接種

麻しん風しん(MR)第2期 無料接種期間：年長児

5歳以上7歳未満の小学校就学前の今年度中に1回接種
(平成29年4月2日～30年4月1日生まれの方)

定期予防接種

かかりつけ医と相談しながら計画的に

健康増進課
☎②4513



次に受けるほかの
予防接種との間隔

接種の翌日から
生ワクチン同士…… 27日以上
定期/麻しん風しん、BCG、水痘など

- ★接種間隔が短い場合は、
無料期間でも有料になります。
- ★新型コロナウイルスワクチン接種
と他の予防接種との間隔は13日
以上あけていることが原則です。



接種開始年齢

3歳

日本脳炎 第1期 無料接種期間：生後6カ月～7歳6カ月未満※4

- 1期初回 3歳になってから4歳になるまでに、6日以上28日までの間隔をおいて2回接種
- 1期追加 1期初回(2回)終了後、おおむね1年後に1回接種

9歳

日本脳炎 第2期 無料接種期間：9歳～13歳未満※4

- 2期 9歳になってから10歳になるまでに1回接種(1期追加終了後おおむね5年)

11歳

2種混合(ジフテリア、破傷風) 無料接種期間：11歳～13歳未満

- 2期 11歳になってから12歳になるまでに1回接種

13歳

子宮頸がん 無料接種期間：小学6年生から高校1年生相当の女子

- サーバリックス(2価) 中学1年生で1回目接種後、2回目を1回目から1カ月後、3回目を1回目から6カ月後に接種
- ガーダシル(4価) 中学1年生で1回目接種後、2回目を1回目から2カ月後、3回目を1回目から6カ月後に接種
- シルガード※5(9価) 接種回数など、詳細は市ホームページでご確認ください。

※平成9年4月2日～19年4月1日生まれの女性は特例により無料で接種できます。



- ※1…ロタウイルス**
どちらのワクチンも、生後2カ月から14週6日の間に1回目を接種。
- ※2…ヒブ**
1歳を過ぎると残り回数があっても初回は終了で、追加のみ接種可能。
- ※3…小児用肺炎球菌**
2歳を過ぎると残り回数があっても初回は終了で、追加のみ接種可能。
- ※4…日本脳炎**
平成15年4月2日から19年4月1日生まれの方は、20歳未満まで接種可能。
- ※5…子宮頸がん**
5年度より定期接種が可能なワクチン。

接種の受け方



接種場所
市内協力医療機関など
※詳しくは市ホームページでご確認ください。

※県内他市町の医療機関で接種を希望する方や、やむを得ない理由で協力医療機関で受けられない場合は、事前に同課へご連絡ください。

※対象年齢を過ぎると接種費用が有料になります。

持ち物
母子健康手帳

- **こんなときは接種できません**
- ① 37・5度以上の発熱がある
- ② 重篤な急性疾患にかかっていることが明らか
- ③ 接種液の成分でアナフィラキシーを起こしたことがある
- ④ その他、医師が不適当な状態と判断したとき

健康被害救済制度

定期の予防接種による副反応により、健康被害が生じた場合のために、予防接種法に基づく給付制度があります。

新たに助成！ おたふくかぜ任意予防接種

これまでにおたふくかぜにかかっていない、または予防接種を受けていない方で、次のいずれかの時期に接種を受ける方へ助成します。

対象

- ▽1回目接種 1～2歳未満
- ▽2回目接種 5～7歳未満(小学校就学前まで)

接種期間 4月1日(土)～6年3月31日(日)

接種場所 市内の協力医療機関

料金 1回あたり接種費用のうち3千円を助成

※差額を医療機関窓口でお支払ください。

※1人2回まで助成します。



予防接種のスケジュール、予定日などを確認できます。詳細は裏表紙32ページをご確認ください。

支給の種類	改定後の金額
本体額	
全部支給	44,140円(+1,070円)
一部支給	44,130円(+1,070円) ～10,410円(+250円)
第2子加算額	
全部支給	10,420円(+250円)
一部支給	10,410円(+250円) ～5,210円(+120円)
第3子以降加算額	
全部支給	6,250円(+150円)
一部支給	6,240円(+150円) ～3,130円(+80円)

4月分から物価スライドにより、2・5%引き上げとなりました。※いずれも月額。

児童扶養手当額の改定
子ども家庭政策課・☎202137

お知らせのマークの見方

○料金の記載のないものは無料です。

◎マークの見方

時=期日(期間)/時間 場=会場

内=内容 講=講師 題=演題

出=出演 曲=曲目 相=相談員

対=対象 定=定員 料=料金

持=持物 申=申込

▷市民大学あしかが学校の講座

☑=必修 認=認定

【母親学級】あんしんコースⅡ時
6月7日(水)/午後1時30分～3時30分 場さいこうふれあいセンター(西宮町) 妊産出産で不安定になりやすい心をコントロールする方法、子育てサービス情報の紹介、子育て支援センター『子育てサロン』の見学 講保育士、保健師、助産師 定先着18人
【共通】妊産22週以降の妊婦とその家族 持母子健康手帳 申事前
に電話で同課

【両親学級】わくわく育児体験コースⅡ時
5月13日(土)/午前10時～正午、午後2時～4時 場保健センター 内パパによる妊婦体験、赤ちゃんのお世話疑似体験(抱っこや沐浴)、産後の子育てや生活を考えるなど 講保健師、助産師 定先着20組

健康増進課・☎224513
ハローベビークラス



あしかが子育て応援ネット
食物アレルギー座談会
しゃんしゃん広場・☎4378
4月26日(水)、6月28日(水)、8月23日(水)、10月25日(水)/いずれも午前10時～正午 場同広場(田中町、しらゆり幼稚園内) 子どもの食物アレルギーについて、先輩ママがアドバイスする座談会 対食物アレルギーに関する方 定若干名 料子ども1人につき200円※大人は無料。 申事前に電話で同広場※託児サービスあり(有料・要予約)。

第3子以降に支給!

足利市出産祝い金

— 子どもの健やかな成長のために —

子ども家庭政策課・☎202137

多子世帯の子育て家庭の負担の軽減を図るために10万円を支給します。



【対象】

5年4月1日以降に出生した第3子以降の子ども(生まれて初めての住民登録が本市)と上の子ども2人以上を監護・養育し、引き続き本市に居住する保護者
※一時的な滞在、里帰り出産などは対象になりません。

【申込】

支給対象となる子どもの出生日から6カ月以内に、申請者の本人確認証、普通預金通帳を持って同課(本庁舎2階)

献血にご協力ください

栃木県赤十字血液センター・☎028・659・0114

主催=足利ライオンズクラブ 時4月9日(日)/午前10時～午後4時※正午ごろから1時間ほど受付を中断します。 場アシコタウンあしかが駐車場※中止や会場の追加、採血基準などの情報は、栃木県赤十字血液センターホームページで随時更新。



あん摩などの施術費助成

元気高齢課・☎2153

対象 75歳以上の方、身体障害者手帳1・2級の方、65歳以上75歳未満の後期高齢者医療被保険者、要支援1以上の方、介護予防・日常生活支援総合事業の対象者

内容 医療保険適用外の施術を受ける料金の一部を助成

※1回800円の助成券を年間4回配布します。

申込 それぞれ該当する健康保険証、身体障害者手帳、介護保険証などを持って同課(本庁舎1階16番窓口)または各公民館(織姫・助戸を除く)

交付しています

いきいきパスポート

元気高齢課・☎2153

対象 65歳以上の市民

内容 生活路線バスの乗車料割引(1回100円)、史跡足利学校、市立美術館などが入場無料、あしかがフラワーパークの入園料が100円割引、ユナイテッド・シネマアシコタウンあしかがで売店利用時にお試しサイズのポップコーンをプレゼント

ト、愛のひまわり運動加盟店での提示で5%割引などになるパスポート

持ち物 本人確認できるもの

申込 同課(本庁舎1階16番窓口)または各公民館(織姫・助戸を除く)、総合福祉センター、各幸楽荘

風しんの抗体検査・予防接種

健康増進課・☎4513

対象 昭和37年4月2日〜54年4月1日生まれの男性(既に抗体検査を受け、十分な抗体があることが確認できた方または予防接種済みの方は除く)

※昨年4月に郵送したクーポン券を使用できます。紛失の際はお問い合わせください。

※予防接種前に抗体検査が必要です。

検査方法

①勤務先での健診または市の特定健診と同時②個別に医療機関で検査

※検査の結果、予防接種の対象と判定された方は個別に医療機関で接種してください。



高齢者の肺炎球菌予防接種

健康増進課・☎4513

接種期間 4月1日(土)〜6年3月31日(日)

接種場所 市内協力医療機関、県内相互乗り入れ協力医療機関など

対象 ①今年度中に65歳、70歳、75歳、80歳、85歳、90歳、95歳、100歳になる方

②60歳以上65歳未満の方で、心臓、腎臓、呼吸器の機能またはヒト免疫不全ウイルスにより免

疫機能に障がいのある身体障害者手帳1級相当の方

※①②とも接種を希望する方のみ。既に接種済み(自費接種含む)の方は対象外。

料金 3500円(本人負担金) **費用の免除** ▽市民税非課税世帯・生活保護世帯の方 ▽事前の免除申請により無料

▽身体障害者手帳1・2級の方 および対象②の方 ▽医療機関で手帳を提示し、予診票に手帳の番号と級を記入することで無料

ポイントをためて、健康と景品を手に入れよう

健康マイレージ

健康増進課・☎4512

毎日のウォーキングやスポーツ、各種検(健)診、イベントへの参加などでポイントがたまります。

応募締切 6年2月2日(金)まで

30ポイントたまったら抽選に応募しよう!

選べる景品

A JA足利農産物直売所お買い物券 500円分【400人】

B QUOカード 500円分【200人】

ダブルWチャンス! 血压計を10人にプレゼント!

対象 市内に在住か通勤・通学している方

応募方法 30ポイントをためたポイントカードに必要事項を書いて市役所、保健センター、各公民館などへ提出

●ポイントカードやリーフレットは、市役所、保健センター、各公民館などにあるほか市ホームページからも入手できます。

健康マイレージ
3ポイント対象

足利
春まつり

栃木県誕生150年記念

あしかが春ウォーク

商工会議所・☎211354

4月29日(土) / 午前9時〜午後5時

休日夜間急患診療所

足利赤十字病院健診棟1階内

内科・小児科 ☎②1556

▷日曜日、祝日＝午前10時～午後4時

※内科・小児科の夜間診療は休診中です。

歯科 ☎②1557

▷日曜日、祝日＝午前10時～午後1時

夜間診療を行っています

吉田醫院(江川町三丁目)・☎②7661

内科・外科・小児科・総合診療

▷月・木～日曜日、祝日＝午後8時～10時

※来院前に必ずお電話ください。診療日などの詳細は同醫院ホームページ。

生き生き元気のつどい

元気高齢課・☎②2135

会場	時間	4月	5月
織姫公民館	午前10時 ～11時30分	18日(火)	16日(火)
助戸公民館		19日(水)	17日(水)
三重公民館		25日(火)	9日(火)
山辺公民館		27日(木)	18日(木)
毛野公民館		11日(火)	9日(火)
富田公民館		14日(金)	12日(金)
山前公民館		14日(金)	12日(金)
葉鹿公民館	午後2時 ～3時30分	12日(水)	10日(水)
久野公民館		26日(水)	24日(水)
北郷公民館		27日(木)	11日(木)

☑介護予防のための軽い体操、講話など☑65歳以上の方☑各会場による人数制限あり☑事前に電話で同課

救急電話相談

○救急情報テレホンサービス(消防本部)

☎⑦20099

▷毎日24時間＝病院案内や応急手当の指導など

○とちぎ子ども救急電話相談

プッシュ回線 #8000(☎028・600・0099)

▷月～土曜日/午後6時～翌朝8時

▷日曜日、祝日/午前8時～翌朝8時(24時間)

＝子どもの急な病気やけがに関する相談

○とちぎ救急医療電話相談

プッシュ回線 #7111(☎028・623・3344)

▷月～金曜日/午後6時～10時

▷土・日曜日、祝日/午後4時～10時

＝15歳以上の方の急な病気やけがに関する相談



たかろばカフェ

元気高齢課・☎②2135

会場・連絡先	4月	5月
ピーターパン(元学町) ☎④1281	12日(水)	10日(水)
	午後2時～3時	

☑認知症の方や家族同士の交流の場☑お茶代210円から☑事前に電話で同施設



食事相談

健康増進課・☎②4512

開催月	9:30～12:00	13:30～16:00
4月	6日(木)、12日(水)、25日(火)	21日(金)
5月	15日(月)、30日(火)	9日(火)、24日(水)

☑保健センター☑管理栄養士による食事の相談※1組1時間程度。☑事前に電話で同課

人間ドック・脳ドック検診費用補助

●対象 ①今年度中に35歳以上になり②市の国民健康保険または後期高齢者医療に加入して③保険税や保険料に滞納がなく④特定健診(おりひめ検診などを含む)を受診しない方

●内容

▷市指定医療機関＝定額検診費用額のおおむね2分の1(上限3万円)

※指定医療機関…人間ドック10カ所、脳ドック1カ所。

保険年金課国民健康保険担当・☎②2147
高齢者医療担当・☎②2184

▷市指定外医療機関(市外も可)＝検診費用額のおおむね2分の1(上限1万円)

※人間ドックか脳ドックのどちらかを年度内1回。補助金額は千円未満切り捨て。

※脳ドックは健診項目に補助要件があります。

●申込 オンライン申請システムまたは電話で、加入している保険担当へ申し込み

※事前に医療機関に要予約。

有料広告のページ

足利市では財源確保のために有料広告を掲載しています。
 広告内容については、市が保証・推奨するものではありません。



ほけんの相談窓口

アシコタウンあしかが店

相談無料

「ほけんの相談窓口」のスタッフは長年の経験とファイナンシャルプランナーの資格を持った相談員が、お客様の保険の悩みを解消したいと思っております。

この会社に出会えてよかった、とお客様にたくさんの満足を感じていただける会社でありたい。「さくらファミリー」が目指す姿です。

〒326-0005

栃木県足利市大月町3-2

Tel 0284-43-4050

営業時間

10:00~19:00

年中無休

ホームページ

新築・リフォーム・鍵 工事

心豊かな住生活を形にします!

(有)フレッシュ住宅イデー

IDEA一級建築士事務所

☎ 0284-91-0105

足利市迫間町655-1 栗田美術館前
 足利に根差して大工三代目!



お部屋の模様替えで 気分もリフレッシュ!!

クロス張替 カーテン カーペット 内装工事 リフォーム

〈ご相談~取付~工事まで〉サンプル多数・お気軽に電話を!

インテリアふじくら

足利市丸山町681 トンネル通り

☎(0284) 41-3950

愛するペットと
いっしょに眠る

『家族としっぽ』樹木葬墓地 30 限定区画

ペット専用も
あります



足利わたらせの郷 樹木葬墓地併設 所在地 足利市川崎町2262

ぜひ一度ご覧になって下さい。見学は自由に出来ます。(10:00~16:00) 0284-91-0559 薬師寺

障害・難病のある方

サポートを受けて働きながら

一緒に一般就労を目指しましょう!

時給 9 1 3 円

作業内容: 倉庫作業・ポスティング 65歳迄利用可能
 障子の張替え・うなぎ養殖・しいたけ栽培 等
 就労継続支援 A 型 株式会社エールシード 足利市堀込町 128 TEL: 0284-70-3333

初めてでも大丈夫! 今、人気の [令和5年]

テニスを始めよう!



友達ができたよ!
 ストローク・ボレー・スマッシュ
 テニスは楽しい!

『今から・ここから・この一歩』

ジュニアのやる気も応援します!

River リバーテニススクール 併設 リバーテニス

TEL: 0284-22-7892 無料体験受付 10:00~20:00 曜除く
 足利市福富町801-1 (三和シャッター棟 東)

リフォームや 小さな修理等

経験豊富な
女性アドバイザーが
親切に対応致します
トータルアドバイザー
渡辺澄江



30年前から在来工法、外張り北海道仕様断熱の家を数多く造らせて戴きました

冬暖かく夏涼しい手造りの家

個人の工務店ですが、建物完成見学会おかげ様にて146回開催致しました。
 断熱、耐震、省エネ等品質に全力を注いでおります。建設費は間接費を極力省き、
 一般的な価格です。健康で長生き出来る家づくりをコツコツと目指しています。

〒326-0831 1級大工技能士、職業訓練指導員、1級建築士、渡辺富啓

足利市堀込町 2955-2

☎ 0284-71-4702

Fax0284-71-4735

渡辺工務店

高所はドローンにて
点検します

HP

足利市堀込町 渡辺工務店 検索





働く

青少年の職業的自立支援相談

商業にぎわい課・☎2158

時 4月21日(金)／午後1時～4時

30分場生涯学習センター

や日常生活での悩みなど

カウンセラーなど

か通勤している50歳未満の方や

その親族、関係者など※求職活

動中の方も可。申 4月19日(水)

でに電話で栃木県若年者支援機

構(☎028・678・4745)

いっこ就活講座・就職相談

とちぎ県南若者サポートステーション

☎0285・25・7002

時 5月16日(火)～19日(金)／午後1

時30分～4時30分場生涯学習セ

地域企業就職ガイダンス

商工会議所・☎21354

4月14日(金)

学生：午後0時50分～3時15分

一般：午後3時30分～5時45分

場同会議所



講座・教室

※スマートフォン教室

デジタル戦略課・☎2114

☐jyohou@city.ashikaga.lg.jp

時 5月25日(木)／午後1時30

分～2時30分

スマホでのインターネットの使

い方を学ぶ

▽午後3時～4時

アプリ基本編

アプリの使い方

を学ぶ

《共通》場生涯学習センター

市内に在住か通勤しているスマホ

を持つていない方やスマホ初心

者

各抽選15人

申 4月27日(木)午

後5時まで

に氏名(ふりがな)、住所、電話番号、受講希望講座名、スマホ有無(持っている方は携帯会社名)を電話かEメールで同課※両方の講座を受講することも可。Eメールの場合、件名に『スマートフォン教室』と

ンター

内職業適性検査、履歴書作成、面接対策など※1日だけの参加も可。キャリアカウンセラーによる就職相談あり。

時 5月8日(月)までに電話または直接同ステーション

先着5人

49歳の求職中の方

定

先着5人

直接同ステーション

直接同ステーション

直接同ステーション

直接同ステーション

直接同ステーション

直接同ステーション

直接同ステーション

直接同ステーション

直接同ステーション

直接同ステーション

直接同ステーション

直接同ステーション

直接同ステーション

直接同ステーション

直接同ステーション

直接同ステーション

直接同ステーション

直接同ステーション

ジュニアリーダースクール

青少年センター・☎2500

時 6月4日(日)、11日(日)／午前9

時30分～午後4時

場生涯学習セ

ンターほか

子どもを楽しませ

るレクリエーション研修、こども

館での実習など

市内に在住か

通学している高校生

定先着40人

料350円(保険料など)

申 5月

15日(月)までに電話で同センター

直接同ステーション

直接同ステーション

直接同ステーション

直接同ステーション

直接同ステーション

直接同ステーション

直接同ステーション

直接同ステーション

八木節教室

文化課・☎2229

時 5月18日～7月27日(毎週木

曜日・原則10回)／午後7時～

9時

場あしか

がフラワーパ

ークプラザ(市

民プラザ)

初心者から経

験者向けの八

木節の講習※

申し込み状況により内容に変更の場合あり。



り。講足利市八木節連合会定先着50人

料1千円※中学生以下は無料。ただし未就学児は保護者同伴。

時 4月3日(月)午前8時30分から24日(月)午後5時までにオンライン申請システムまたは電話で同課

直接同ステーション

直接同ステーション

直接同ステーション

直接同ステーション

直接同ステーション

直接同ステーション

直接同ステーション

直接同ステーション

直接同ステーション

直接同ステーション

直接同ステーション

直接同ステーション

直接同ステーション

直接同ステーション

直接同ステーション

直接同ステーション

直接同ステーション

直接同ステーション

直接同ステーション

直接同ステーション

直接同ステーション

直接同ステーション



4月の刃物研ぎ
シルバー人材センター
☎441511

時 午前9時30分～予定本数で終了
※数日間お預かり可能な方に限る。
▷11日(火)=山前公民館
▷12日(水)=シルバー人材センター
▷18日(火)=足利メカソーラー東幸楽荘
▷19日(水)=矢場川公民館
▷25日(火)=御厨公民館
▷26日(水)=助戸公民館
料 包丁500円から

ボランティア・

NPOなんでも相談室

時 4月15日(土)午後1時～3時
腰痛の治し方あれこれ講 阿部整
骨院院長・阿部達也さん 定 20人
まちの縁側
読書サロンへのご招待

時 4月21日(金)午後2時～4時
食卓の情景 池波 正太郎 講
石川博右さん 定 25人

市民活動センター企画展
みんなの竹工藝展(古矢 日古
夫と仲間たち) 時 4月18日(火)
27日(木)

足利リビルドの会展(足利リ
ビルドの会の皆さん) 時 5月1
日(月)～18日(木)※15日(月)休館。
共通 時 平日午前10時～午後7時

初心者パークゴルフ教室

スポーツ協会

☎4321・FAX403322
時 4月15日(土)午前9時～11時
30分 借宿緑地パークゴルフ場
(中川町) 基礎講座、ルール説
明、実践プレー 市内に在住か
通勤している方 定 先着20人 申 4
月13日(木)平日午前9時～午後
5時 までに電話またはフアク
スで同協会

音楽イベント

物外軒茶室・庭園 春の公開

文化課・☎202230
時 4・5月の土・日曜日、祝日
と6月11日(日)午前9時～午後
4時 織姫公民館北側(通六丁
目)※駐車場はさいこうふれあ
いセンター(織姫公民館駐車場
は不可)。

開館120周年記念
企画展「遺蹟図書館のあゆみ」

史跡足利学校事務所

☎412661
時 4月4日(火)～6月4日(日)午
前9時～午後5時※受付は午後
4時30分まで。 場 足利学校遺蹟

図書館 同館

の開館から今
日に至るまで
の軌跡を紹介
料 無料※要参
観料。

★ゴールデン
ウィークは参
観時間を延長。
詳細は25ページ参照。

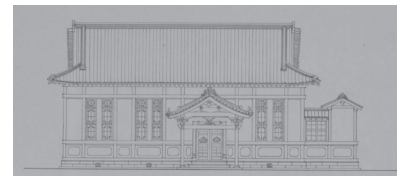

▲遺蹟図書館の新築竣工図(正面)

ハートショップあしがが

inコムファースト

足利市地域自立支援協議会(小野)
☎440307
時 4月15日(土)午前10時～午後
3時 場 コムファースト・ショッ
ピングセンター(アピタ足利店)

1階コム広場 市内の障がい福
祉関係団体の皆さんによる障が
い(児)者への理解を深める展示
や販売など

名草ふるさと自然塾

名草ふるさと交流館

☎419687
《共通》時 午前9時30分 場 同館 刈
小学生以上の子どもとその保護
者または中学生以上の個人 申 各
指定日までに電話で同館※月曜

日休館。

▼しいたけの植菌・収穫体験 時 内 4月16日(日)植菌 11月
19日(日)収穫※生育状況により
日程変更の場合あり。鳥獣被害
により収穫できない場合あり。
定 先着10組 料 1組2千円 申 4月
11日(火)

▼田んぼの学校 時 内 6月
4日(日)田植え 7月9日(日)川
の生き物観察会 10月1日(日)
稲刈り 10
月29日(日)サ
ツマイモ堀り
定 先着15組 料 1組5千円 申 5月
10日(水)



春の毛野大坊山ハイキング大会

毛野大坊山観光協会(田沼)

☎92454
時 4月23日(日)※午前8時30分
9時に各自受付・出発。 場 山川
町長林寺公園(集合) 内 コース
(約6km) 山川町長林寺公園(出
発) ↓ 大坊山山頂 ↓ 大山祇神社
↓ 山川町長林寺公園(到着) ※参
加者には『足利の自然水』(ペッ
トボトル)やハイキングマップ
を進呈。 申 事前申し込み不要

有料広告のページ

足利市では財源確保のために有料広告を掲載しています。
 広告内容については、市が保証・推奨するものではありません。

相続税のご相談なら



森会計事務所

公認会計士 森 正人 社会保険労務士 森 英史
 足利市有楽町 840 県立女子高正門前
 TEL.41-5928 FAX.41-5932
 www.mori-actg.com

お風呂水回りの専門店です

浴室・洗面・キッチン・トイレのリフォーム、給湯器・浴槽・風呂釜の取替え承ります。修理も承ります。浴槽を取替えたい。お風呂をシステムバスにしたい。簡単で便利にしたい。省エネ&エコ製品にしたい。

※お見積もり無料、何でもお気軽にご相談下さい※

蛭川浴槽設備 足利市福居町1069
 0284-72-5431



介護のことならひなたぼっこに聞いてみよう!!

ケアホームのすすめ~小規模多機能型居宅介護をご存じですか?~

曜日や時間にとらわれず積極的にサービスを利用したい方や、毎日が忙しい介護者におすすめ

ケアホームは **通い 訪問 泊まり 相談** の全サービスが利用できて **月額定額制**
 (小規模多機能型居宅介護) コチヲモテチュク!

必要なサービスを必要なだけ利用できる在宅介護施設です!

お問合せ ひなたぼっこグループ 身近な相談所

足利市借宿町391-2 TEL:0284-70-5870 FAX:0284-70-5872 MAIL:info@hinata21.com

相続のご相談は弁護士にお任せください

弁護士法人中央法律事務所

【足利事務所】 栃木県弁護士会 弁護士 小沼正毅 弁護士 芳林貴裕 弁護士 清水恒一
 足利市永楽町9番地4号 大協ビル2階 TEL0284-22-4505
 平日9時~18時 土日祝休

相続に関する相談は初回無料で承ります。



寸法直し専門店 こっとんハウス

各種サイズ直し(ズボン・スカート・シャツ・ジャケット)

お好きな生地
でバッグ等の
小物作ります

ファスナー・虫食い等 修理
本かけはぎ・婦人服お仕立て
着物・帯からリメイク

営業時間 AM9:00 ~ PM7:00

足利市通7丁目3120-3

常念寺保育園様向かい水道山入り口

TEL0284 (21) 5314 日曜定休

お店のミカタ こっとんハウス 検索

【介護全般入居者募集】

【職員募集】
 福利厚生施設
 企業主導型保育施設あり

株式会社 HSC 介護施設
ひまわり
 ☎0284-91-2601代
 〒326-0012 足利市大久保町754-1

働くお母さんを応援!

児童福祉協会承認 企業主導型保育施設

ひまわりチャイルド

園児
募集中!

TEL 0284-91-0722
 〒326-0012 足利市大久保町753

ネットで結婚相手を探す・選ぶ

足利市承認

HSC結婚、孤独、孤立

支援センター

（旧(株)足利自動車数寄所）

070-2660-3230

FAX 0284-71-3567

新 HSC (平日8:30~17:30)

〒326-0822 栃木県足利市田中町459-1

後援 足利商工会議所 足利織機神社奉賛会 足利市販西商工会 足利市承認番号足政企第77-1号

お見合いパーティー

実施予定!

入会金・月会・成婚料一切なし!

独身男女募集

登録料 10,000円 (登録期間3年)

成婚したら記念品授与

〜〜孤独・孤立対策応援〜

- 増改築・リフォーム
- 浴室やキッチン等の交換
- 外壁や屋根の塗替/改窓工事
- 介護リフォーム
- 外構・エクステリア
- 小工事

まるごとリフォームはもちろん、
 お住いの修繕・メンテナンスも得意です

あなたの住まいのパートナー
シマダ住装サービス

建設業許可 般-3 第22234号

☎0284-91-3847

足利市迫間町757
 (あしかがフラワーパーク近く)

エレキギター・ベース・アコースティックギター・ウクレレ・ドラム・ボイストレーニング・フルート
 未就学児からシニア世代まで、のんびり、ゆっくり、毎日を楽しむ音楽教室です!!
わかりやすい!! 始めやすい!! サウンドジムの音楽教室

入会金なし 受講料 6600円 (1回30分 月4回) 5500円 (1回30分 月3回)

入会2か月はレッスン料半額 レッスン日は生徒さんの都合に合わせてスケジュール

好評です!! ウクレレ平日昼間(10時~3時)コース 1回30分 月額3300円 お早め!!

無料体験いつでも可 楽器無料貸出あり 休んでも振替受講可 練習スタジオ完備



各種音楽教室・トレーニングルーム
サウンド・ジム あしかが

年中無休 平日10時から深夜24時まで営業

足利市通3丁目2589

足利織物会館4階

電話 0284-22-3317

http://www.sound-gym.jp/

左から右へ

市立図書館

〒326-0801 足利市有楽町832
☎④8881・FAX④3200

絵本でおでかけ♪ なにで行く?どこに行く?

時 4月20日(木)～5月21日(日)内
『こどもの読書週間』に併せ、子ども向けの本や普段公開していない飛び出す絵本などを展示



おはなしの会

《共通》申事前申し込み不要

絵本の時間

時 毎週水曜日/午前11時内 絵本の読み聞かせ講▷第1・3水曜日は小林静子▷第2・4水曜日は前田幸江内 幼児とその保護者定先着8組

赤ちゃんの時間

心と身体を整える呼吸ヨガ

時 4月13日(木)/午前10時30分
講 hibi-yoga Ayako内 おおむね1歳までの赤ちゃんとその保護者定先着12組

絵本の読み聞かせ

時 4月20日(木)/午前10時30分
講 図書館職員内 おおむね1歳までの赤ちゃんとその保護者定先着8組

おはなし会

時 毎月第1土曜日/午後2時30分内 民話や昔ばなしの語り講 おはなしコロリン内 児童から大人まで定先着12組

たのしいお話し会

時 毎月第2土曜日/午後2時30分内 民話や昔ばなしの語り講 足利おりひめ民話の会内 児童から大人まで定先着12組



楽しい読み聞かせ

時 毎月第3土曜日/午後2時30分内 絵本の読み聞かせ講 読み聞かせ・あおぎり内 幼児から大人まで定先着12組

本を楽しむ会

時 毎月第4土曜日/午前11時内 本の読み聞かせ講 柿澤順子内 幼児とその保護者定先着12組

足利メガソーラー 西 幸 楽 荘

〒326-0845 足利市大前町1452
☎⑥6121・FAX⑥6121

語り 『民話や昔話でひとときを』

時 4月17日(月)/午前10時10分～50分 場 同幸楽荘 講 足利の語りの会おはなしコロリン定30人 料 要入館料申 電話または直接同幸楽荘※休館日を除く。

4・5月 施設の休館日

施設名	4月	5月	施設名	4月	5月
あしかがフラワーパークプラザ (市民プラザ)	18日(火)	16日(火)	市立図書館	毎週月曜日 27日(木)	毎週月曜日 25日(木)、30日(火) 31日(水)
市民プラザ別館			足利メガソーラー 東 幸 楽 荘 ※一部利用制限あり。	毎週日曜日 22日(土)	毎週日曜日 3日(水)、27日(土)
総合運動場			足利メガソーラー 西 幸 楽 荘 ※一部利用制限あり。	毎週日曜日 18日(火)	毎週日曜日 4日(木)、10日(水) 30日(火)
FUKAI SQUARE GARDEN 足利 (市民体育館)	毎週月曜日	毎週月曜日	花・花薬局あしかが 北 幸 楽 荘 ※一部利用制限あり。	毎週日曜日 24日(月)	毎週日曜日 5日(金)、20日(土) 31日(水)
市立美術館	毎週月曜日 1日(土)～14日(金)	毎週月曜日	生涯学習センター・市民活動センター	17日(月)	15日(月)
草雲美術館	毎週月曜日 1日(土)～7日(金)	毎週月曜日 29日(月)～31日(水)	さいこうふれあいセンター		
史跡足利学校	19日(水)	17日(水)			

4月29日(土)～5月7日(日)は参観時間を午後6時まで延長! ※受付は午後5時30分まで。

左から右へ

【認】刻字教室

時5月11日～7月13日(毎週木曜日・10回)／午後6時30分～8時30分 **場**同プラザ **内**刻字の基本を学ぶ **講**漆原常石 **対**市内に在住か通勤している社会人 **定**15人 **料**3,000円 **申**4月20日(木)午後6時30分から電話で同プラザ※1人で複数人分の申し込み不可。

男女共同参画センター

あしかがフラワーパークプラザ本館棟内
☎⑦8511・FAX⑦7278

【必】ファイナンシャルプランナー 3級合格準備講座

時5月10日～8月9日(毎週水曜日・14回)／午後7時～9時 **場**あしかがフラワーパークプラザ(市民プラザ)401号室 **内**同資格の習得に向け、専門的な知識を学ぶ **講**ファイナンシャルプランナー協会理事長・橋本秀則 **対**市内に在住か通勤している社会人 **定**15人 **料**10,000円(テキスト代含む) **申**4月12日(木)午後7時から電話で同プラザ※1人で複数人分の申し込み不可。

市立美術館

〒326-0814 足利市通2-14-7
☎④3131・FAX④3133

ブラチスラバ世界絵本原画展

《企画展概要》

『ブラチスラバ世界絵本原画展』は、スロバキア共和国で開催される世界最大規模の絵本原画コンクールです。本展覧会では、日本と韓国に焦点をあて、第28

回展で出品された、2カ国の作家の全作品と絵本などを展示します。

時4月15日(土)～6月4日(日)／午前10時～午後6時※入館は午後5時30分まで。 **料**▷一般＝710円▷高校・大学生＝500円※中学生以下無料。20人以上の団体は2割引き。



▲しおたにまみこ《たまごのはなし》
2020年(BIB2021金牌)作家蔵
©しおたにまみこ

企画展関連イベント

▶オープニングトーク

『たまごのはなしの話』

時4月15日(土)／午後3時～4時30分 **場**同館多目的ホール **出**作家・しおたにまみこ、編集者・沖本敦子、同館学芸員 **定**30人 **料**無料※展覧会には要観覧券。 **申**事前に電話で同館※終了後、サイン会を実施予定。

▶トークイベント

『韓国絵本の魅力とこれから』

時5月7日(日)／午後2時～3時30分 **場**同館多目的ホール **出**武蔵野美術大学講師・申明浩 **定**30人 **料**要観覧券 **申**事前に電話で同館※終了後、ギャラリートーク実施。

▶小さなお客さんとたのしむ

『日本と韓国の絵本』

～0歳から1歳までの美術館体験～

時5月15日(月)／①午前10時～11時②午後1時30分～2時30分 **対**①1歳未満の子どもとその保護者②2歳未満の子どもとそ

の保護者※1歳以上の兄弟姉妹の同伴には別の保護者の付き添いが必要。休館日のため一般の方の入館不可。 **定**各回抽選4組 **料**保護者は要観覧券 **申**5月7日(日)までに希望日時、乳児の氏名(ふりがな)・月齢(参加希望日時点)、参加保護者の氏名(ふりがな)、住所、電話番号、簡単な応募動機を電話またはEメールで同館※Eメールは件名に『0から1歳までの美術体験の申し込み』と記載。当日は授乳やおむつ替えスペースを設置。

▶学芸員によるイベント

《共通》**時**午後2時～3時 **料**要観覧券 **申**事前申込不要※各開始時間に同館受付集合。

▷鑑賞ワークショップ=**時**5月13日(土)

▷ギャラリートーク=**時**4月29日(土)、5月27日(土)

草雲美術館

〒326-0816 足利市緑町2-3768
☎②13808・FAX②13808

草雲と門人 『足利切通之図』のリアル

《企画展概要》

田崎草雲とその弟子、相場古雲の作品を中心に展示します。

時4月8日(土)～5月28日(日)／午前9時～午後4時 **料**220円※中学生以下無料。20人以上の団体は170円。



▲相場古雲《足利切通之図》(部分)個人蔵

左から右へ

あしががフラワーパーク プラザ(市民プラザ)

〒326-0823 足利市朝倉町264
☎②8511・FAX②7278

足利狂言 万作・萬斎の会



時7月23日(日)／午後2時**場**同プラザ文化ホール**内**蚊相撲、牛盗人**出**野村万作、野村萬斎、野村裕基ほか▷解説=石田幸雄**料**[全席指定]▷一般=5,000円※友の会会員は1割引き。▷ユース(25歳以下)=2,000円**申**前売り券は4月23日(日)午前10時(電話予約は午前11時)から同プラザ、指定プレイガイドで発売※友の会会員電話先行予約は4月16日(日)午前10時から。未就学児の入場不可。

出演者募集 フラフェスティバル

時7月9日(日)**場**同プラザ文化ホール**内**フラダンス(カヒコ、アウアナ)**対**市内または近隣市町で活動している団体**定**50団体程度※市内団体優先。**料**1団体20,000円(入場券30枚付き)**申**4月15日(日)までに申込書を同プラザ※申込書は同プラザまたはホームページで入手可。



足利ユースオーケストラ 新入団員募集

時(活動日)4月29日(土)の入団式から原則毎週土曜日／午後3時～5時**対**小学3年生～大学1年生(相当年齢)※弦楽器は小学1・2年生でも経験者は可。**料**月額6,000円**持**楽器は原則各自で用意※貸し出し可能楽器は月額1,000円。**申**4月22日(土)までに申込書をEメール、ファクスまたは直接同プラザ※申込書は同プラザまたはホームページで入手可。

足利ミュージカル 研究科第12期生募集

時(活動日)6月3日～6年2月10日(原則毎週土曜日)／①午後5時10分～6時20分②午後6時30分～8時**対**ミュージカルに興味があり、ダンス、歌、演劇を学びたい方**定**①キッズコース(小学1～4年生)=15人程度②レギュラーコース(小学5年生以上)=30人程度※書類審査、面接による選考あり。**申**4月25日(火)(必着)までに応募用紙に必要事項を書いて、可否返信用封筒(長形3号、84円切手貼付、住所、氏名を記入)を同封して同プラザあて郵送または持参※応募用紙、募集要項は同プラザまたはホームページで入手可。

足利オペラ・リリカ 研究科第12期生募集

対20歳から35歳までの将来プロ活動を目指す方(音楽専門学校および音楽大学などに在学または卒業された方)、プロとして活動中でオペラのレパートリーを増やしたい方**定**5人程度※書類選考、オーディションあり。**申**5月17日(火)(必着)までに

応募用紙に必要事項を書いて、可否返信用封筒(角2号、120円切手貼付、住所、氏名を記入)を同封して同プラザあて郵送または持参※オーディションでピアニストに伴奏を依頼する場合は、提出する楽曲の楽譜を要同封。応募用紙、募集要項は同プラザまたはホームページから入手可。

市民プラザまつり

時4月8日(土)・9日(日)／午前10時～午後4時**場**同プラザ**内**作品展(絵画、陶芸ほか)、陶芸絵付けコーナー、舞踊・音楽発表、足利市身体障がい者スポーツ交流会ほか



身体障がい者事業 スポーツ吹き矢の集い&大会

時4月15日～5月20日(原則毎週土曜日・5回)／午後1時30分～3時30分**場**市民プラザ身体障がい者スポーツセンター**講**日本スポーツウエルネス吹矢協会足利南支部講師**対**市内に在住か通勤している身体に障がいのある方とその家族**定**15人**料**300円**申**電話、ファクスまたは直接同プラザ

足利フレッシュコンサート

時4月23日(日)／午後2時**場**同プラザ文化ホール**内**大学などで音楽を専門的に学んだ方によるクラシックを中心とした演奏会**料**[全席自由]1,000円**申**前売り券は同プラザで販売中※未就学児の入場不可。

Pick Up!

お知らせ

税

福祉

募集

子育て

健康

働く

講座教室

イベント

施設

相談

◎料金の記載のないものは無料です。
◎マークの見方は18ページ参照。
◎敬称略。

左から右へ

勤している社会人でテニス初心者・初級者**定**先着20人**料**3,000円**申**4月25日(火)／午前10時※貸し出し用ラケットあり。

▶【ジュニア】陸上①

時5月20日～6月17日(毎週土曜日・5回)／午後1時30分～3時30分**場**足利ガスグラウンド(総合運動場陸上競技場)**対**小学3～6年生**定**先着40人**料**1,700円**申**4月29日(土)／午後1時30分

市民武道館

〒326-0065 足利市西砂原後町1156
☎④1851・FAX④31249

認 市民武道館のスポーツ教室

《共通》**申**各指定日時から電話で同館※定員に満たない場合は随時受付。

袴姿がカッコいい

▶【ジュニア】弓道

時5月7日～7月9日(毎週日曜日・10回)／午前10時～正午**場**同館弓道場**対**中学生**定**先着10人**料**2,000円**申**4月16日(日)／午前10時※1人で複数人分の申し込み不可。

礼儀正しく姿勢がよくなる

▶【ジュニア】剣道

時5月14日～6月11日(毎週日曜日・5回)／午前10時～正午**場**同館第1武道場**対**小・中学生、高校生とその保護者**定**先着30人**料**1,700円**申**4月30日(日)／午前10時

▶【一般】弓道①

時5月26日～7月28日(毎週金曜日・10回)／午後7時～9時**場**同館弓道場**対**市内に在住か通勤、通学している高校生以上**定**先着10人**料**2,500円**申**4月21日(金)／午後7時※1人で複数人分の申し込み不可。

FUKAI SQUARE GARDEN 足利(市民体育館)

〒326-0051 足利市大橋町1-2007-3
☎④0536・FAX④31246

あしかが健康セミナー RIZAP

時5月28日(日)／午後1時30分～3時30分**場**同施設**内**講義と自体重を使った筋力トレーニング**対**両毛広域に在住または通勤・通学している高校生以上**定**先着50人**料**1,000円**申**4月30日(日)午前10時から電話で同施設※1人で5人までの申し込み可。定員に満たない場合は随時受付。

認 同施設のスポーツ教室

《共通》**対**市内に在住か通勤・通学している方**申**各指定日時から電話で同施設※1人で複数人分の申し込み不可。定員に満たない場合は随時受付。

▶【一般】ゴルフ①



時5月11日～6月29日(毎週木曜日・8回)／午後7時～9時**場**ジャンボゴルフガーデン(堀込町)**対**高校生以上**定**先着30人**料**2,200円※練習場の費用は自己負担。**申**4月13日(木)／午後7時※初めて受講する方優先。

▶【ジュニア】バスケットボール

時5月13日～6月10日(毎週土曜日・5回)／午前10時～正午**場**北郷小学校**対**小学3～6年生**定**先着30人**料**1,700円**申**4月22日(土)／午前10時



▶【一般】バドミントン①(初級)

時5月19日～6月16日(毎週金曜日・5回)／午後7時30分～9時30分**場**FUKAI SQUARE GARDEN足利**対**高校生以上**定**先着15人**料**2,500円**申**4月28日(金)／午後7時30分

▶【一般】卓球

時5月26日～6月30日(原則毎週金曜日・5回)／午前10時～正午**場**FUKAI SQUARE GARDEN足利**対**社会人**定**先着20人**料**2,500円**申**5月12日(金)／午前10時

渡良瀬ゴルフ場

〒326-0322 足利市野田町2226-1
☎⑦4171



《共通》**申**事前に電話で同ゴルフ場

▶早朝ハーフ・プレー

時5月3日(火)から9月30日(土)までの水・土・日曜日／[スタート時間]午前5時30分～6時26分**料**1人あたりのプレー費▷4人プレー=1,470円(1,910円)▷3人プレー=1,910円(2,460円)▷2人プレー=2,570円(3,560円)※カッコ内は土・日曜日、祝日料金。

▶市民特別割引デー

時毎週月・金・日曜日**対**市内在住の方**料**1人あたりのラウンド・プレー費▷月・金曜日=3,850円(4,150円)▷日曜日=5,900円(6,900円)※月・金曜日が祝日の場合は日曜日料金。カッコ内は通常料金。

左から右へ

エコアールグリーンプラザ (渡良瀬グリーンプラザ)

〒326-0046 足利市岩井町465-1
☎(40)1787・FAX(40)1788

春の緑化フェア

時5月14日(日)場有楽公園

①花と緑のパートナー登録キャンペーン＝時午前10時～午後3時(内)会場で登録または登録証提示で草花苗プレゼント(定)先着100人※下記『花と緑のパートナー募集』参照。

②鉢物・草花などの即売会＝時午前9時30分から売り切れ次第終了

③家庭用記念樹配布＝時午前10時～午後3時※右記『記念樹を植えて育てよう』参照。

④カーネーションの寄せ植え作り＝時午前10時～正午※右記『ガーデニング講習会』参照。

⑤栃木県緑化苗木配布会＝時午後2時(内)ブルーベリー苗木配布※樹種は変更の場合あり。(定)先着100人(1家庭に1本)

⑥軽食売店＝時午前9時30分から売り切れ次第終了

花と緑のパートナー募集

料[年間登録料]▷個人＝2,200円▷法人＝5,400円(内)[特典]①10月に草花など6品目から希望の1品目を配布②12月にシクラメンを配布③春と秋の緑化フェアでの買い物が1割引④あしかがフラワーパークプラザ(市民プラザ)の公演チケットが1公演2枚まで最大5%引き(申)申込サイトまたは申込書を直接同プラザ※申込書は同プラザで入手可。

サイトからの登録は200円引き!



記念樹を植えて育てよう

(刈)▷昨年4月2日から本年4月1日に子どもが生まれた家庭▷本年に保育園、幼稚園、小・中



学校に入園・入学する子どもがいる家庭※市内在住で、市内に植樹する方に限る。(内)みかんの苗木を配布※樹種は変更の場合あり。5月14日(日)『春の緑化フェア』の会場で配布。(定)先着60人(申)4月18日(火)午前9時から直接同プラザ※申し込み時に住所、電話番号、申込者と子どもの氏名、出生証明書や入園・入学の証明書などを確認。定員に満たない場合は4月19日(水)以降電話で仮受付。

ガーデニング講習会

《共通》時午前10時～正午(刈)社会人(定)20人(申)4月11日(火)午前9時から電話で同プラザ※参加費は受講当日徴収。1人で複数人分の申し込み不可。

シクラメンの夏越し方法

時4月21日(金)場同プラザ(内)休眠期に入るシクラメンの管理方法(料)200円(教材費込)(持)筆記用具



カーネーションの寄せ植え作り

時5月14日(日)場有楽公園(春の緑化フェア会場)(料)1,200円(教材費込)(持)筆記用具、エプロン

これから始めるブルーベリー

時5月24日(水)場同プラザ(内)ブルーベリーの基本的な育て方(料)1,700円(教材費込)(持)筆記用具

総合運動場

〒326-0066 足利市田所町1123
☎(41)3963・FAX(43)1248

総合運動場のスポーツ教室

《共通》(申)各指定日時から電話で同管理事務所※定員に満たない場合は随時受付。サッカーを除き、1人で複数人分の申し込み不可。

▶【ジュニア】サッカー

時5月7日～6月4日(毎週日曜日・5回)／午前9時30分～11時30分(場)足利ガスふれあい公園芝生広場(五十部運動公園芝生広場)(刈)市内に在住か通学している小学1～3年生

(定)先着50人(料)1,700円(申)4月16日(日)／午前9時30分



▶【一般】硬式テニス①ナイター

時5月13日～6月10日(毎週土曜日・5回)／午後7時～9時(場)KIYOKUNIグラウンドスラムテニスコート(総合運動場テニスコート)(刈)市内に在住か通勤・通学している高校生以上※足利市テニス協会A級認定者は除く。(定)先着50人(料)3,000円(申)4月22日(土)／午後7時※貸し出し用ラケットあり。

▶【ジュニア】ラグビー

時5月14日～6月11日(毎週日曜日・5回)／午前10時～11時30分(場)朝倉・福富運動場(刈)小学1～6年生(定)先着20人(料)1,700円(申)4月23日(日)／午前10時

▶【一般】硬式テニス

時5月16日～6月13日(毎週火曜日・5回)／午前10時～正午(場)KIYOKUNIグラウンドスラムテニスコート(総合運動場テニスコート)(刈)市内に在住か通

Pick Up!

お知らせ

税

福祉

募集

子育て

健康

働く

講座・教室

イベント

施設

相談

相談あんない

※各相談は、新型コロナウイルス感染症の影響により中止になる可能性があります。

相談名	内容	相談員	相談時間	4月	5月	申込	会場	問合せ
平常相談	市政に関する意見・要望や苦情、日常生活での困りごとなど	市民相談室職員	午前8時30分 ～午後5時15分	市役所開庁日		<div style="border: 1px solid black; padding: 5px; width: fit-content;"> ※4月27日と5月25日はコムファースト・ショッピングセンター(アピタ足利店)1階コム広場。 </div>	開設時間内に直接来場	市民相談室 ☎②02111
人権なんでも相談	人権侵害などの人権に関する相談	人権擁護委員協議会足利支部	午後1時～4時	21日(金)	19日(金)			
行政相談(県民相談)	国の仕事をはじめ、その他の公的団体の仕事などについての要望、苦情など	総務省行政相談委員、栃木県足利県民相談室	午後1時～4時	27日(木)	11日(木) 25日(木)			
司法書士相談	相続・登記、簡易裁判所における訴訟代理など	栃木県司法書士会足利支部	午後1時～4時	5日(水)	—			
土地家屋調査士相談	土地・建物の調査測量(境界確認・分合筆、表題登記・表示変更登記など)など	栃木県土地家屋調査士会足利支部	午後1時～4時	—	10日(水)			
税務相談	土地・建物の売買や相続などに伴う譲渡税や相続税などの税金に関する相談	関東信越税理士会足利支部	午後1時～4時	11日(火)	9日(火)			
不動産活用相談	不動産の有効活用の方法や不動産の相続など	不動産コンサルティング協会	午後1時～4時	4日(火)	2日(火)			
行政書類相談(遺言等)	遺産分割協議書、交通事故示談書の作成、農地転用許可申請など役所に提出する書類全般	栃木県行政書士会足利支部	午後1時～4時	—	10日(水)			
心配ごと相談	家庭や相隣関係、その他日常生活の中でのいろいろな悩みごとや心配ごとなど	足利市社会福祉協議会	午後1時～4時	毎週月曜日				
弁護士相談	相続、借地借家、離婚、金銭貸借、親子夫婦などの法律問題に係わる相談	弁護士	午後1時～4時	毎週月曜日	1日(月) 8日(月) 15日(月) 22日(月)			
宅地建物相談	土地・建物の売買や賃貸借、所有と管理など	栃木県宅地建物取引業協会県南支部	午後1時～4時	19日(水)	17日(水)	前の週の水曜日までに電話で予約	市民相談室 ☎②02111	
建築計画相談	家の新築、リフォームに伴う設計計画や設計図、建築資金の申請先など	栃木県建築士会足利支部	午後1時～4時	—	12日(金)	5月2日(火)までに電話で予約	市民相談室 ☎②02111	
交通事故相談	交通事故に係わる示談交渉のすすめ方や補償問題、賠償額の算出など	栃木県くらし安全安心課・交通事故相談員	午前10時 ～午後3時★	4日(火) 18日(火)	2日(火) 16日(火)	前の週の木曜日までに電話で予約	栃木県交通事故相談所 ☎028・623・2188	
労務相談	人事・労務管理に関すること、労働問題、年金相談など	栃木県社会保険労務士会県南支部	午後1時～4時	26日(水)	24日(水)	事前に電話で予約	社会保険労務士会 ☎028・647・2028	
消費生活相談	商品やサービスの契約トラブルや債務問題など	消費生活相談員	午前9時 ～午後4時	月～金曜日(祝日を除く)		開設時間内に電話か、直接来所	ニューミヤコホテル1階	消費生活センター ☎③1211
精神保健福祉相談	アルコール依存症、思春期の心の問題や不登校、ひきこもり、精神疾患などの悩み	精神科専門医	午後1時30分 ～4時	21日(金)	19日(金)	事前に電話で予約	安足健康福祉センター	安足健康福祉センター ☎④15895
精神障がいを持つ方の家族のための相談会	本人の日常生活を支える家族の対応方法や家族自身の悩みなど	家族相談員、精神保健福祉士	午前10時～正午	6日(木) 20日(木)	18日(木)	事前に電話で予約	はろーじよぶネクスト(伊勢町二丁目)	足利精神保健福祉会(足利やしお会) ☎④9770
小・中・高生に関わる相談	不登校やいじめなど、小中高生に関する悩み、子育てや家族についての悩みなど	指導主事、学校・家庭教育相談員など	午前9時 ～午後5時	市役所開庁日		開設時間内に電話か、直接来所	生涯学習センター1階	学校・家庭教育相談室 ☎④8884
医師による心の相談	不登校や子どもの心の問題についての悩み	精神科医師	午後3時～5時	18日(火)	16日(火)	前の週の火曜日までに電話で予約	青少年センター(生涯学習センター2階)	青少年センター ☎④32501
働く人のメンタルヘルズ相談	職場でストレスや精神的不調を抱えている方やその家族、上司、同僚の方の悩み	産業カウンセラー	午後1時30分 ～4時30分	11日(火)	9日(火)	前の週の木曜日までに電話で予約※5月は1日(月)まで。	県庁足利庁舎(伊勢町四丁目)	足利労政事務所 ☎④1241
女性の生き方何でも相談	家庭や職場などでの悩み ※女性対象	女性相談員	午前9時30分～ 午後3時20分★	第2・4木曜日(祝日を除く)		事前に電話で予約(1日4件まで)	人権・男女共同参画課(教育庁舎1階)	人権・男女共同参画課 ☎②02370
外国人のための在留資格相談	ビザの更新など、在留資格に関する相談 ※日本人の方も相談可	栃木県行政書士会足利支部	午後1時～4時	12日(水)	10日(水)	開設時間内に直接来所	生涯学習センター2階	国際交流協会 ☎④2412

✿…料金は無料です。 ✿…★印は正午から午後1時を除きます。

有料広告のページ

足利市では財源確保のために有料広告を掲載しています。
 広告内容については、市が保証・推奨するものではありません。

ホームページ  インスタグラム 

リフォーム **REFORM** 

- 石油給湯器・ガス給湯器 トイレなどの取付け工事
- 水回りの修理
- 住宅のリフォームや お部屋のリノベーション
- キッチン、浴室のリフォーム などなど

CRS

TEL.0284-62-5551

株式会社シー・アール・エス 足利市葉鹿町 147-2

お気に入りのカーテンが、きっと見つかります。

カーテンハウス ウィンドーズ

足利市八幡町1-9-1
あしかがフラワーパークプラザ西側 (市民プラザ)
営業時間/10:00~19:00
水曜定休

☎0284-70-6699

www.ch-windows.com

ウィンドーズ足利 

Pick Up!
 お知らせ
 税
 福祉
 募集
 子育て
 健康
 働く
 講座・教室
 イベント
 施設
 相談

預貯金が一番と
 考えているあなたへ。

**資産は分散して
 持つと強くなる。**

田中貴金属 特約店
(株)フタバ堂

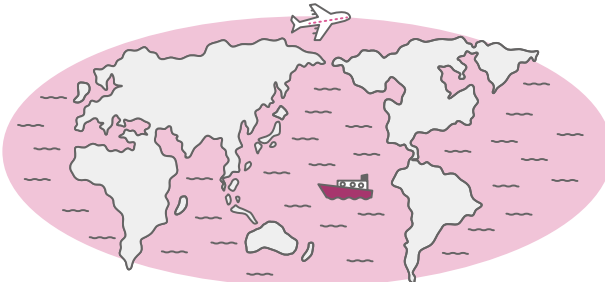

「金(GOLD)」は
 世界中の国が保有。

**眠らない
 グローバル資産。**

〒326-0814 足利市通2-2618
 tel.0284-22-0234
 (営業時間) 10:30~17:00 定休日:水曜日



法律相談してみませんか？

- 家族に関する問題 (遺言・相続・後見・離婚・財産分与・親権)
- 生活に関する問題 (借金・貸金・交通事故・賃貸・給料・解雇)
- 会社に関する問題 (売掛金・契約・経営権・事業承継・不動産)

裁判だけでなく、いろいろな解決策があります。
法律相談初回45分5500円 東武足利市駅交番すぐ。

0284-70-5530 さつき
 (受付平日10時から17時まで) **阜月法律事務所**
 弁護士 星澤 栄一 / 弁護士 荘司 円香

**パソコン スマートフォンの
 訪問レッスン 基本操作レッスン 好評です!**

- ・あなたのご自宅で、レベルに合わせた快適レッスン
- ・あなたの出来るまで、何度でもご質問して下さい
- ・あなたのやりたい事、実現します!

☆レッスン料金: 3,000円 (税込) ~ / 1H (2Hレッスン時)
 ☆レッスン後の電話サポート無料 ☆パソコン購入前相談・故障相談無料
 ☆ホームページ、文書作成、表データ・住所録データ等の入力も承ります

あなたのヤル気 **JPCC** 足利市福富町1163-3
全力サポート!!  伊istr579- 小池 茂 ☎080-3359-9979

ガス・電気・ネット ぜんぶ足利ガスにまかせてお得!

あしたを輝かすチカラ **足利ガス株式会社** TEL 0284-41-7191
https://www.ashikagagas.co.jp/ ☎0120-41-7192

足利ガスで光回線 (インターネット)の申し込みができるって知ってる?



足利ガスのガスと電気をご利用の場合

ガス+でんきセット

戸建タイプ 4,600円 (税込3,800円)
 マンションタイプ 3,500円 (税込3,000円)
※1プロバイダーサービス込みの場合です。



さらに!! **工事費無料**

※ただし新規引込みの場合に限ります。2年以上継続利用いただくことが条件です。



ガスも電気もネットも **足利ガスにお任せください!!**

お問合わせお待ちしております。

くわしくはこちらから 



営業内容

- 県営住宅 (足利) の入居の受付 他 (わたらせプラザ)
- 県営住宅 (佐野) の入居の受付 他 (佐野プラザ)
- 足利市営住宅の入居の受付 他 (おりひめプラザ)

※不動産・建築に関する無料相談随時受付中!
 連絡先: 0284-64-9581

 **とちぎ県南不動産業協同組合**
 〒326-0814 足利市通3丁目 2589番地 足利織物会館1階

地元でコツコツ30年! 町の小さな屋根屋さん

瓦工事・屋根工事

(株)マルシゲ https://marushige-yane.com

☎080-3011-0816/03-5654-7600
 e-mail maru.shige@dream.jp

本店 〒326-0003 栃木県足利市名草下町 4461-1
 東京支店 〒124-0023 東京都葛飾区東新小岩 3-1-5

2010年
 全瓦連技能グランプリ
 「国土交通大臣賞」受賞



あしかが 子育てアプリ

ができました

健康増進課・☎224513

妊娠期から子育て期まで必要な情報をお届けします

- 予防接種のスケジュールを自動計算
- お子さんの成長の記録
- 医療機関の検索
…お住まいの地区や予防接種の種類などで検索できます
- 子育て情報(乳幼児健診や講座など)の配信
…プッシュ通知やメールでお知らせします

登録無料
ダウンロードはこちらから
(通信費、パケット代は自己負担)



iOS



Android

作成しました 子育て応援カレンダー

こども家庭政策課・☎202137

- 健診はいつから? どんな助成があるんだろう…
- 何を手続きしたらいいの?

初めてづくしの子育てをサポートするため、妊娠前から子育て期に応じた、市の助成などが分かるカレンダーを作成しました。



◀市ホームページでご覧ください

B型肝炎給付金 無料相談会

予約制です。
お電話
ください!

弁護士が給付金受給の手続きについて説明いたします。
国と「基本合意」をむすび、患者さんと一緒に肝炎対策にとりくむ弁護団です。

時 令和5年4月16日 **日** 午前10:00~12:00

場 あしかがフラワーパークプラザ(足利市民プラザ)
🏠 栃木県足利市朝倉町264番地

問 全国B型肝炎訴訟東京弁護団 栃木支部
TEL: 028-615-2255



(事務局)〒321-0167 宇都宮市東浦町 10-1 CY 栃木街道ビル 2階 法律事務所 菜 事務局長 石田弘太郎 (栃木県弁護士会)

有料広告の欄

足利市では財源確保のために有料広告を掲載しています。
広告内容については、市が保証・推奨するものではありません。