

別記様式第3号（第6条関係）

政務活動費収支報告書

（平成30年度）

平成31年4月3日

足利市議会議長 様

柳 収一郎



足利市議会政務活動費の交付に関する条例第6条第1項に基づき、下記のとおり、平成30年度政務調査費に係る収入及び支出の報告書を提出します。

記

1 収入 政務活動費交付金 720,000 円

2 支出
（平成30年4月分から平成31年3月分まで）

科目	金額	備考
調査研究費	106,216	広島県尾道市他行政視察等
研修費	5,830	内閣府及び国土交通省職員による研修
広報費	321,373	あしかが未来倶楽部政策集印刷・郵送代他
広聴費	0	
要請・陳情活動費	0	
会議費	0	
資料作成費	166,029	複写機リース料他
資料購入費	164,153	日本経済新聞購読料他
人件費	0	
事務所費	9,137	電気料・水道料
合計	772,738	

3 残額 △ 52,738 円

（注）備考欄には、主たる支出の内訳を記載すること。

平成 30 年度 政務活動費内訳表

議員氏名

柳 収一郎

費目	細目	細細目	備考欄	細細目計	細目計	費目計	4月	5月	6月	7月	8月	9月	10月	11月	12月	1月	2月	3月			
調査研究費	交通費	交通費(燃料代除く)		49,904	66,468	106,216		49,904													
		燃料代(実費)		0																	
		燃料費(按分)	82,845				16,564			8,584	3,600	8,683	8,524	3,504	9,224	8,766	8,909	8,040	3,336	11,675	
			按分率1/5						0	1,716	720	1,736	1,704	700	1,844	1,753	1,781	1,608	667	2,335	
	宿泊費等	宿泊費			20,900		23,718		20,900												
		調査施設関連経費			2,818				2,818												
	視察先手土産代				728		728		728												
	資料印刷費	印刷製本代			0		0														
		記録写真代			0																
		消耗品代(コピー紙等)			0																
	文書送料代				0		0														
	通信費	携帯電話関係費		37,995	4,219		4,219				0	0	6,224	6,151	5,998		7,594	0	5,988	6,040	
				按分率1/9						0	0	0	0	691	583	666	0	843	0	665	671
		常設電話関係費		12,310	1,367		1,367				0	0	2,172	2,017	2,017		2,035	0	2,017	2,052	
				按分率1/9						0	0	0	0	241	224	224	0	226	0	224	228
		ファクシミリ回線使用料		0	0		0				0	0	0	0	0	0	0	0	0	0	0
			按分率1/9					0	0	0	0	0	0	0	0	0	0	0	0	0	
プロバイダー料金		82,968		9,216	9,216		6,914	6,914	6,914	6,914	6,914	6,914	6,914	6,914	6,914	6,914	6,914	6,914			
	按分率1/9					768	768	768	768	768	768	768	768	768	768	768	768	768			
調査委託費				0	0																
その他	保険料、駐車場代等			500	500			500													
計							768	77,334	1,488	22,504	3,404	2,375	3,502	2,521	3,618	2,376	2,324	4,002			
研修費	出席者負担金			0	0																
	会費			0	0																
	交通費(実費)			5,830	5,830		5,830														
	宿泊費			0	0																
	会場費等	会場費			0	0	5,830														
		機材借上費			0																
	講師謝金			0	0																
	文書送付料			0	0																
	その他	保険料、駐車場代等			0	0															
計						5,830		0	0	0	0	0	0	0	0	0	0	0			

平成 30 年度 政務活動費内訳表

議員氏名

柳 収一郎

費目	細目	細細目	備考欄	細細目計	細目計	費目計	4月	5月	6月	7月	8月	9月	10月	11月	12月	1月	2月	3月		
広報費	広報紙・報告書等印刷費	印刷製本代		222,578		321,373						222,578								
		記録写真代		0			222,578													
		消耗品代		0																
	会場費等	会場費		55,000			55,000		10,000	10,000	8,000		10,000	0	7,000	10,000				
		機材借上費		0																
		消耗品代		0																
	茶菓子代			22,416			22,416		2,850	4,425	4,125		3,726	1,539	2,916	2,835				
	文書送料代			0			0													
	交通費			0			0													
ホームページ作成・管理委託費			21,379		21,379						0	4,536	16,843							
その他			0		0															
	計						0	12,850	14,425	12,125	0	236,304	6,075	26,759	12,835	0	0	0		
広聴費	資料印刷費	印刷製本代		0		0														
		記録写真代		0			0													
		消耗品代		0																
	会場費等	会場費		0			0													
		機材借上費		0																
		消耗品代		0																
	茶菓子代			0			0													
	文書送料代			0			0													
	交通費			0			0													
その他			0		0															
	計						0	0	0	0	0	0	0	0	0	0	0			
要請・陳情活動費	資料印刷費	印刷製本代		0		0														
		記録写真代		0			0													
		消耗品代		0																
	文書送料代			0			0													
	交通費			0			0													
	宿泊費			0			0													
	その他			0			0													
	計						0	0	0	0	0	0	0	0	0	0	0			

平成 30 年度 政務活動費内訳表

議員氏名

柳 収一郎

費目	細目	細細目	備考欄	細細目計	細目計	費目計	4月	5月	6月	7月	8月	9月	10月	11月	12月	1月	2月	3月			
会議費	資料印刷費	印刷製本代		0	0	0															
		記録写真代		0																	
		消耗品代		0																	
	会場費等	会場費			0		0														
		機材借上費			0																
		消耗品代			0																
	文書送料代			0	0																
	交通費			0	0																
	宿泊費			0	0																
	参加費			0	0																
	講師謝金			0	0																
	その他			0	0																
計						0	0	0	0	0	0	0	0	0	0	0	0				
資料作成費	資料印刷費	印刷製本代		0	83,949	166,029															
		記録写真代		0																	
		消耗品代		83,949				19,162		40,795										23,992	
	事務用品購入費		0	0																	
	事務機器リース代	パソコンリース代	0		0		82,080														
			按分率1/3		0				0	0	0	0	0	0	0	0	0	0	0	0	
		印刷機リース代	0		0				0	0	0	0	0	0	0	0	0	0	0	0	
	コピー機リース代		246,240		82,080			20,520	20,520	20,520	20,520	20,520	20,520	20,520	20,520	20,520	20,520	20,520	20,520	20,520	
			按分率1/3					6,840	6,840	6,840	6,840	6,840	6,840	6,840	6,840	6,840	6,840	6,840	6,840	6,840	
	備品購入費		0		0		0														
		按分率1/3		0	0	0	0	0	0	0	0	0	0	0	0	0	0	0			
翻訳料				0	0																
その他				0	0																
計						6,840	6,840	26,002	6,840	6,840	6,840	6,840	6,840	47,635	6,840	6,840	6,840	30,832			

平成 30 年度 政務活動費内訳表

議員氏名 柳 収一郎

費目	細目	細細目	備考欄	細細目計	細目計	費目計	4月	5月	6月	7月	8月	9月	10月	11月	12月	1月	2月	3月		
							資料購入費	書籍購入費			0	0								
	雑誌購入費		赤旗新聞等	0	0															
	新聞雑誌購読料等	新聞購読代	下野新聞	36,735	1紙は除外	164,153	3,035	3,035	3,035	3,035	3,035	3,035	3,035	3,035	3,035	3,035	3,035	3,350		
			読売新聞	38,037			3,093	3,093	3,093	3,093	3,093	3,093	3,093	3,093	3,093	3,093	3,400	3,400	3,400	
			朝日新聞	0																
			産経新聞	0																
			毎日新聞	0																
			日経新聞	48,000					4,000	4,000	4,000	4,000	4,000	4,000	4,000	4,000	4,000	4,000	4,000	4,000
			両毛新聞	18,000					1,500	1,500	1,500	1,500	1,500	1,500	1,500	1,500	1,500	1,500	1,500	1,500
			公明新聞	16,983					1,887	1,887	1,887	1,887	1,887	1,887	1,887	1,887				
			農業新聞	8,400															8,400	
			有料データベース 利用料				0	0												
	その他	会議録等		34,733	34,733				5,786		5,595			6,276		10,800	6,276			
	計						10,480	10,480	16,266	10,480	16,075	10,480	10,480	16,756	10,480	19,700	23,576	8,900		
人件費	賃金等			0	0	0														
	計					0	0	0	0	0	0	0	0	0	0	0	0	0		

平成 30 年度 政務活動費内訳表

議員氏名 柳 収一郎

費目	細目	細細目	備考欄	細細目計	細目計	費目計	4月	5月	6月	7月	8月	9月	10月	11月	12月	1月	2月	3月			
事務所費	事務所賃料等	賃借料	0	0	0	9,137															
		按分率1/3					0	0	0	0	0	0	0	0	0	0	0	0	0	0	
		仲介料、礼金、契約更新料	0	0																	
	按分率1/3			0																	
	駐車場賃料	0	0												0						
	按分率1/3			0											0						
	光熱水費	電気代	20,220	6,737	9,137				1,572	1,794	1,477	1,601	1,483	1,968	1,419	1,511	1,452	2,180	1,912	1,851	
		按分率1/3								524	598	492	533	494	656	473	503	484	726	637	617
		水道代	7,200	2,400							1,200		1,200		1,200		1,200		1,200		1,200
		按分率1/3								0	400	0	400	0	400	0	400	0	400	0	400
	ガス代	0	0																		
	按分率1/3			0																	
	事務機器リース代	パソコンリース代	0	0	0		9,137														
		按分率1/3									0	0	0	0	0	0	0	0	0	0	0
		印刷機リース代	0	0																	
	按分率1/3			0																	
	コピー機リース代	0	0																		
	按分率1/3			0																	
	通信費	携帯電話関係費	0	0	0																
		按分率1/9																			
常設電話関係費		0	0																		
按分率1/9																					
ファクシミリ回線使用料	0	0																			
按分率1/9			0																		
プロバイダー料金	0	0																			
按分率1/9			0																		
備品購入費	0	0	0																		
按分率1/3			0																		
事務用品購入費			0																		
その他			0																		
計								524	998	492	933	494	21,056	473	903	484	1,126	637	1,017		
合計						772,738		24,442	108,502	58,673	32,882	26,813	257,055	27,370	94,574	34,257	30,042	33,377	44,751		

調査研究・研修・広報・広聴・要請・陳情・会議

活動記録報告書

議員名： 柳 収一郎

日 時	平成30年5月8日 ~ 5月10日		
場所(視察地)	5月8日 広島県尾道市 5月9日 山口県周南市 5月10日 山口県宇部市		
相手方	<ul style="list-style-type: none"> ・NPO 法人尾道空き家再生プロジェクト ・周南市役所 経済産業部農林課、周南ツーリズム協議会 ・宇部市役所 総合戦略局 総合企画グループ 		
調査目的 結果等	<ul style="list-style-type: none"> ・広島県尾道市 「遊休不動産再生による景観維持と若者移住者の起業促進による収益力の向上について」 ・山口県周南市 「道の駅ソレーネ周南の運営について」 ・山口県宇部市 「宇部多世代共働交流まちづくり(宇部 CCRC)構想について」 		
使途項目 (該当項目に○) ○調査研究費 <ul style="list-style-type: none"> ・研修費 ・広報費 ・広聴費 ・要請・陳情費 ・会議費 上記活動に 要した経費	経費の内容・積算基礎等		金額
	旅行社支払い	内訳別紙のとおり	70,460円
	調査施設関連経費	NPO 法人 尾道空き家再生プロジェクト 内訳別紙①のとおり	2,818円
	交通費	タクシー運賃 尾道駅 ⇒ 視察先 尾道ゲストハウス「みはらし亭」 内訳別紙②のとおり	344円
	手土産代	5月8日分 内訳別紙③のとおり	228円
	手土産代	5月9・10日分 5,000円×1/10=500円	500円
	保険代	国内旅行保険	500円
	合 計		74,850円
【領収書添付枠】 ※市外で行われる会議や研修の開催通知を添付 ※市外への視察行程表及び視察報告書等を添付			

領 収 証

株式会社 JTB



No 99950469129-08-75 *
2018年 4月 27日

柳 収一 様
下記の金額正に領収いたしました

¥ 70,460 *

但し 5月 8日 国内旅行ご旅行代金として(総計)

ご入金
内 訳

2018/04/27 その他 ¥70,460



出納責任者

両毛支

取扱者

0284-70-0118



領収個所名、領収者印の無いもの及び金額訂正のものは無効です。

03200023

B 045152
お客様用

ジェイアイ傷害火災保険株式会社
国内旅行保険 加入者証 (団体用)
当社は下記の内容に基づき次のとおり加入者証を交付します。
契約者 : カ) JTB
加入依頼者 : オギワラ ヒサオ様

団体人数 : 9名

加入者証番号 : E404664521		POLICY : EA00002898	
保険料		¥4,500	
保険期間 : 2018年05月08日から2018年05月10日まで		3日間	タイプ : BG
補償項目および1名あたりの保険金額 : 明細券のとおり		発券枚数 2枚	
国内旅行傷害保険特約付帯			
その他の特約は、明細券およびご契約のしおりにてご確認ください。			
契約-領収-発行日 18-04-27	連絡先 : JTB 1437 両毛支店	OGP4L9-01001	



* 保険約款については別紙をご参照ください。
* 加入依頼者住所は加入依頼書記載のとおり。

2099 0010012

保険代 4,500円 ÷ 9名 = 500円 (1人当たり)

あしかが未来倶楽部 行政視察会計報告

別紙①

◀ 調査施設関連経費 ▶

5月8日 「NPO法人 尾道空き家再生プロジェクト」

¥31,000 利用者11名 1人当たり ¥2,819 × 11 = ¥31,009

¥2,819	×	2名	=	¥5,638
¥2,818	×	9名	=	¥25,362
計				¥31,000

渡辺議長	¥2,819
荻原議員	¥2,819
柳 議員	¥2,818
栗原議員	¥2,818
横山議員	¥2,818
小林議員	¥2,818
金子議員	¥2,818
杉田議員	¥2,818
須田議員	¥2,818
末吉議員	¥2,818
中島議員	¥2,818
計	¥3,1000

《 交通費 》

タクシー運賃 尾道駅 ⇒ 視察先 尾道ゲストハウス「みはらし亭」

タクシー3台 ¥1,260 × 3台 = ¥3,780

利用者11名 1人当たり ¥344 × 11 = ¥3,784

¥344 × 7名 = ¥2,408

¥343 × 4名 = ¥1,372

計 ¥3,780

渡辺議長 ¥344

荻原議員 ¥344

柳 議員 ¥344

栗原議員 ¥344

横山議員 ¥344

小林議員 ¥344

金子議員 ¥344

杉田議員 ¥343

須田議員 ¥343

末吉議員 ¥343

中島議員 ¥343

計 ¥3,780

《 手土産代 》

5月8日 視察先 広島県尾道市「NPO法人 尾道空き家再生プロジェクト」

瓦せんべい 1点 ¥2,500

視察人数 11名 1人当たり ¥228 × 11 = ¥2,508

 $¥228 \times 3名 = ¥684$ $¥227 \times 8名 = ¥1,816$

計 ¥2,500

渡辺議長 ¥228

荻原議員 ¥228

柳 議員 ¥228

栗原議員 ¥227

横山議員 ¥227

小林議員 ¥227

金子議員 ¥227

杉田議員 ¥227

須田議員 ¥227

末吉議員 ¥227

中島議員 ¥227

計 ¥2,500

領 収 証

No.

あしかが未来倶楽部様

平成30年 5月 2日

下記の通り領収いたしました

(有)古代瓦煎餅本舗



香 雲 堂

足利市通3-2617
電話 (0284) 21-4669
FAX (0284) 21-4644

合計 ¥ 7,500

月 日	品 名	単 価	数 量	金 額
	品代			7,500
				9
	計			7,500

香 雲 堂

〒326-0814 栃木県足利市通り3丁目
TEL (0284) 21-4669
FAX (0284) 21-4644

またの御来店をお待ちしています
有り難うございました

2018年 5月 2日 11:47
057487

3点 @2,500
瓦せんべい 2500 7,500

内税対象計 ¥7,500
内税 8.0% (¥655)

合計 ¥7,500
お預り ¥8,000
お釣 ¥500

領 収 証

1130年 5月 8日

足利市2501倶楽部様

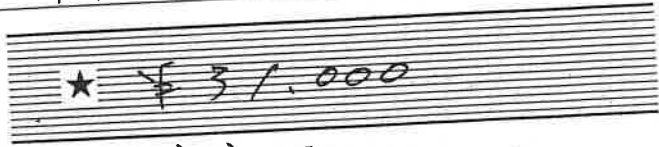

但 視察代として、

上記正に領収いたしました

内 訳

税抜金額

消費税額等(%)

コクヨ ウケ-1048

IPU 法人尾道空き家再生プロジェクト
〒722-0031 尾道市三軒家町3-23
☎ 080-6323-9921
mail@onomichisaisei.com
http://www.onomichisaisei.com

領 収 書

2018年 05月 08日 -010

メーター運賃 ¥1,260円

合計 ¥1,260円

現金支払 ¥1,260円

車輦番号 0745

毎度ご乗車有難うございます。



備三タクシー(株)

尾道市山波町3101-9

TEL 0848-37-2800

領 収 書

2018年 05月 08日 -011

メーター運賃 ¥1,260円

合計 ¥1,260円

現金支払 ¥1,260円

車輦番号 0722

毎度ご乗車有難うございます。



備三タクシー(株)

尾道市山波町3101-9

TEL 0848-37-2800

領 収 書

2018年 05月 08日 -002

メーター運賃 ¥1,260円

合計 ¥1,260円

現金支払 ¥1,260円

車輦番号 0726

毎度ご乗車有難うございます。



備三タクシー(株)

尾道市山波町3101-9

TEL 0848-37-2800

ENEOS

納品書(領収書)

2018年12月15日 16:02

売上
 様
 〒 8-410360-104981
 ENEOS CASH A
 車両番号 実車番 2015
 0026-00
 レギュラー P-08
 40.10L *
 139円 ¥5,573
 (内ガソリン税53.80円 ¥2,157)
合計 ¥5,573
 (内消費税等(8.00%) ¥413)

イトイ石油 株式会社
 足利本町給油所
 栃木県足利市緑町2丁目7-1
 TEL:0284-21-2853 SS-410360
 サイトNo 7617-01 データNo9753-9754
 005 2018/12/15

ENEOS

納品書(領収書)

2018年12月22日 11:23

売上
 様
 〒 8-410360-101813
 ENEOS CASH A
 車両番号 実車番 1028
 0026-00
 レギュラー P-05
 24.00L *
 139円 ¥3,336
 (内ガソリン税53.80円 ¥1,291)
合計 ¥3,336
 (内消費税等(8.00%) ¥247)

イトイ石油 株式会社
 足利本町給油所
 栃木県足利市緑町2丁目7-1
 TEL:0284-21-2853 SS-410360
 サイトNo 1069-01 データNo3116-3117
 010 2018/12/22

ENEOS

納品書(領収書)

2019年01月10日 10:29

売上
 様
 〒 8-410360-101813
 ENEOS CASH A
 車両番号 実車番 1028
 0026-00
 レギュラー P-02
 25.00L *
 134円 ¥3,350
 (内ガソリン税53.80円 ¥1,345)
合計 ¥3,350
 (内消費税等(8.00%) ¥248)

イトイ石油 株式会社
 足利本町給油所
 栃木県足利市緑町2丁目7-1
 TEL:0284-21-2853 SS-410360
 サイトNo 4908-01 データNo2035-2036
 005 2019/01/10

ENEOS

納品書(領収書)

2019年01月24日 15:57

売上
 様
 〒 8-410360-104981
 ENEOS CASH A
 車両番号 実車番 2015
 0026-00
 レギュラー P-03
 35.00L *
 134円 ¥4,690
 (内ガソリン税53.80円 ¥1,883)
 6430-00
 コーティングワックス
 1.00L(個) *
 1620円 ¥1,620
合計 ¥6,310
 (内消費税等(8.00%) ¥467)

イトイ石油 株式会社
 足利本町給油所
 栃木県足利市緑町2丁目7-1
 TEL:0284-21-2853 SS-410360
 サイトNo 0153-17 データNo9331-9334
 005 2019/01/24

ENEOS

納品書(領収書)

2019年02月05日 10:12

売上
 様
 〒 8-410360-101813
 ENEOS CASH A
 車両番号 実車番 1028
 0026-00
 レギュラー P-02
 24.90L *
 134円 ¥3,336
 (内ガソリン税53.80円 ¥1,340)
 6405-00
 洗車
 1.00L(個) *
 864円 ¥864
合計 ¥4,200
 (内消費税等(8.00%) ¥311)

イトイ石油 株式会社
 足利本町給油所
 栃木県足利市緑町2丁目7-1
 TEL:0284-21-2853 SS-410360
 サイトNo 2700-17 データNo4975-4978
 005 2019/02/05

ENEOS

納品書(領収書)

2019年03月07日 09:32

売上
 様
 〒 8-410360-101813
 ENEOS CASH A
 車両番号 実車番 1028
 0026-00
 レギュラー P-02
 24.70L *
 137円 ¥3,383
 (内ガソリン税53.80円 ¥1,329)
合計 ¥3,383
 (内消費税等(8.00%) ¥251)

イトイ石油 株式会社
 足利本町給油所
 栃木県足利市緑町2丁目7-1
 TEL:0284-21-2853 SS-410360
 サイトNo 1173-01 データNo9381-9382
 005 2019/03/07

ENEOS

納品書(領収書)

2018年08月17日 10:27

売上

様

8-410360-104981

ENEOS CASH A

車両番号 実車番 2015

0026-00

レギュラー	P-03
34.90L	*
144円	¥5,025
(内ガソリン税53.80円)	¥1,878)

6430-00

コーティングワックス

1.00L(個)	*
1620円	¥1,620

合計 ¥6,645
(内消費税等(8.00%) ¥492)

イトイ石油 株式会社

足利本町給油所

栃木県足利市緑町2丁目7-1

TEL:0284-21-2853 SS-410360

シートNo 5591-17 デ-5No4378-4381

008 2018/08/17

ENEOS

納品書(領収書)

2018年09月07日 16:32

売上

様

8-410360-101813

ENEOS CASH A

車両番号 実車番 1028

0026-00

レギュラー	P-05
24.00L	*
146円	¥3,504
(内ガソリン税53.80円)	¥1,291)

6430-00

コーティングワックス

1.00L(個)	*
1620円	¥1,620

合計 ¥3,504
(内消費税等(8.00%) ¥260)

イトイ石油 株式会社

足利本町給油所

栃木県足利市緑町2丁目7-1

TEL:0284-21-2853 SS-410360

シートNo 2683-01 デ-5No4325-4326

008 2018/09/07

ENEOS

納品書(領収書)

2018年10月12日 15:05

売上

様

8-410360-104981

ENEOS CASH A

車両番号 実車番 2015

0026-00

レギュラー	P-03
36.10L	*
151円	¥5,451
(内ガソリン税53.80円)	¥1,942)

6430-00

コーティングワックス

1.00L(個)	*
1620円	¥1,620

合計 ¥7,071
(内消費税等(8.00%) ¥524)

イトイ石油 株式会社

足利本町給油所

栃木県足利市緑町2丁目7-1

TEL:0284-21-2853 SS-410360

シートNo 1936-17 デ-5No9714-9717

008 2018/10/12

ENEOS

納品書(領収書)

2018年10月21日 11:28

売上

様

8-410360-101813

ENEOS CASH A

車両番号 実車番 1028

0026-00

レギュラー	P-02
24.50L	*
154円	¥3,773
(内ガソリン税53.80円)	¥1,318)

6430-00

コーティングワックス

1.00L(個)	*
1620円	¥1,620

合計 ¥6,829
(内消費税等(8.00%) ¥506)

イトイ石油 株式会社

足利本町給油所

栃木県足利市緑町2丁目7-1

TEL:0284-21-2853 SS-410360

シートNo 3731-01 デ-5No3606-3607

010 2018/10/21

ENEOS

納品書(領収書)

2018年11月13日 12:17

売上

様

8-410360-104981

ENEOS CASH A

車両番号 実車番 2015

0026-00

レギュラー	P-08
34.50L	*
151円	¥5,209
(内ガソリン税53.80円)	¥1,856)

6430-00

コーティングワックス

1.00L(個)	*
1620円	¥1,620

合計 ¥6,829
(内消費税等(8.00%) ¥506)

イトイ石油 株式会社

足利本町給油所

栃木県足利市緑町2丁目7-1

TEL:0284-21-2853 SS-410360

シートNo 0587-17 デ-5No4034-4037

008 2018/11/13

ENEOS

納品書(領収書)

2018年11月23日 15:24

売上

様

8-410360-101813

ENEOS CASH A

車両番号 実車番 1028

0026-00

レギュラー	P-02
24.20L	*
147円	¥3,557
(内ガソリン税53.80円)	¥1,302)

6430-00

コーティングワックス

1.00L(個)	*
1620円	¥1,620

合計 ¥5,177
(内消費税等(8.00%) ¥383)

イトイ石油 株式会社

足利本町給油所

栃木県足利市緑町2丁目7-1

TEL:0284-21-2853 SS-410360

シートNo 2727-17 デ-5No8654-8657

008 2018/11/23

ENEOS

納品書(領収書)

2018年05月01日 11:39

売上
伊藤 様
8-410360-101813
ENEOS CASH A
車両番号 実車番 1028
0026-00

レギュラー P-02
24.00L *
144円 ¥3,288
(内ガソリン税53.80円) ¥1,291

コーティングワックス
1.00L(個) *
1620円 ¥1,620
合計 ¥4,908
(内消費税等(8.00%) ¥364)

イトイ石油 株式会社
足利本町給油所
栃木県足利市緑町2丁目7-1
TEL:0284-21-2853 SS-410360
レシートNo 6615-17 デーNo3859-8662
009 2018/05/01

ENEOS

納品書(領収書)

2018年06月07日 13:41

売上
伊藤 様
8-410360-101813
ENEOS CASH A
車両番号 実車番 1028
0026-00

レギュラー P-02
25.00L *
144円 ¥3,600
(内ガソリン税53.80円) ¥1,345

コーティングワックス
1.00L(個) *
1620円 ¥1,620
合計 ¥5,220
(内消費税等(8.00%) ¥387)

イトイ石油 株式会社
足利本町給油所
栃木県足利市緑町2丁目7-1
TEL:0284-21-2853 SS-410360
レシートNo 6240-17 デーNo3859-8662
009 2018/06/07

ENEOS

納品書(領収書)

2018年06月07日 13:41

売上
伊藤 様
8-410360-101813
ENEOS CASH A
車両番号 実車番 1028
0026-00

レギュラー P-02
25.00L *
144円 ¥3,600
(内ガソリン税53.80円) ¥1,345

コーティングワックス
1.00L(個) *
1620円 ¥1,620
合計 ¥5,220
(内消費税等(8.00%) ¥387)

イトイ石油 株式会社
足利本町給油所
栃木県足利市緑町2丁目7-1
TEL:0284-21-2853 SS-410360
レシートNo 6240-17 デーNo3859-8662
009 2018/06/07

↑レギュラー
27.30L ¥5,296

ENEOS

納品書(領収書)

2018年07月03日 10:41

売上
伊藤 様
8-410360-104981
ENEOS CASH A
車両番号 実車番 2015
0026-00

レギュラー P-03
36.30L *
144円 ¥5,227
(内ガソリン税53.80円) ¥1,953

洗車
1.00L(個) *
864円 ¥864
合計 ¥6,091
(内消費税等(9.00%) ¥451)

イトイ石油 株式会社
足利本町給油所
栃木県足利市緑町2丁目7-1
TEL:0284-21-2853 SS-410360
レシートNo 732-17 デーNo2475-2476
009 2018/07/03

ENEOS

納品書(領収書)

2018年07月07日 14:13

売上
伊藤 様
8-410360-101813
ENEOS CASH A
車両番号 実車番 1028
0026-00

レギュラー P-02
24.00L *
144円 ¥3,456
(内ガソリン税53.80円) ¥1,291
合計 ¥3,456
(内消費税等(8.00%) ¥256)

イトイ石油 株式会社
足利本町給油所
栃木県足利市緑町2丁目7-1
TEL:0284-21-2853 SS-410360
レシートNo 4734-01 デーNo4355-4356
009 2018/07/07

ENEOS

納品書(領収書)

2018年08月07日 11:32

売上
伊藤 様
8-410360-101813
ENEOS CASH A
車両番号 実車番 1028
0026-00

レギュラー P-02
24.30L *
144円 ¥3,499
(内ガソリン税53.80円) ¥1,307
合計 ¥3,499
(内消費税等(8.00%) ¥259)

イトイ石油 株式会社
足利本町給油所
栃木県足利市緑町2丁目7-1
TEL:0284-21-2853 SS-410360
レシートNo 3827-01 デーNo9675-9676
010 2018/08/07

ENEOS

ENEOS

納品書(領収書)

2019年03月08日 10:48

売上
伊達 様
8-410360-104981
ENEOS CASH A
車両番号 実車番 2015
0026-00
レギュラー P-03
37.50L *
137円 ¥5,137
(内ガソリン税53.80円 ¥2,018)
合計 ¥5,137
(内消費税等(8.00%) ¥381)

イトイ石油 株式会社
足利本町給油所
栃木県足利市緑町2丁目7-1
TEL:0284-21-2853 SS-410360
レシートNo 1385-01 データNo9832-9833
008 2019/03/08

納品書(領収書)

2019年03月27日 14:59

売上
伊達 様
8-410360-101813
ENEOS CASH A
車両番号 実車番 1028
0026-00
レギュラー P-02
22.70L *
139円 ¥3,155
(内ガソリン税53.80円 ¥1,221)
合計 ¥3,155
(内消費税等(8.00%) ¥234)

イトイ石油 株式会社
足利本町給油所
栃木県足利市緑町2丁目7-1
TEL:0284-21-2853 SS-410360
レシートNo 5538-01 データNo9078-9079
008 2019/03/27

調査研究・**研修**・広報・広聴・要請・陳情・会議
活動記録報告書

議員名： 柳 収一郎

日 時	平成30年 4月23日(月)		
場 所	東京都 自民党本部		
相 手 方	内閣府及び国土交通省職員による研修		
研修内容等	※議員有志15名による研修（内閣府・国土交通省） 生産性革命の方向性と中小企業への影響 TPP/1の地方への影響と政府の対応 スマートインターの可能性、道の駅建設に向けた全国の動き等		
使途項目 (該当項目に○) ・調査研究費 ・研修費 ・広報費 ・広聴費 ・要請・陳情費 ・会議費 上記活動に 要した経費	経費の内容・積算基礎等		金 額
	JR・私鉄		円
	バス・タクシー	借上げバス	79,880円
	有料道路料金・燃料費		円
	宿泊料		円
	研修負担金		円
	その他	視察先土産代(3個)	7,566円
	合 計	15名 1人当たり	87,446円 <u>5,830円</u>
【領収書添付枠】 ※市外で行われる会議や研修の開催通知を添付 ※市外への視察行程表及び視察報告書等を添付			

議員研修会費用明細（4月23日実施）

○バス借り上げ料 79,880円（高速代込）

○土産代 7,566円（内閣府2、国交省1）

○昼食代 各自

費用合計 87,446円

○参加者 15名

※14名 5,830円

※中島議員 5,826円

会費 6,000円

1. 西田議員 5,830円 2. 中山議員 5,830円 3. 黒川議員 5,830円

4. 柳議員 5,830円 5. 荻原議員 5,830円 6. 栗原議員 5,830円

7. 大須賀議員 5,830円 8. 横山議員 5,830円 9. 小林議員 5,830円

10. 杉田議員 5,830円 11. 須田議員 5,830円 12. 末吉議員 5,830円

13. 鶴貝議員 5,830円 14. 中島議員 5,826円 15. 斎藤議員 5,830円

返金 170円×14人 174円 1人

領 収 証

No. _____

足利市議会 有藤 昌 殿

平成 20 年 12 月 24 日

金額	4	7	9	8	8	0
----	---	---	---	---	---	---



足利中央観光バス株式会社

〒926-0843 栃木県足利市五十音町
TEL (0284) 22-8089
FAX (0284) 22-0383



受付日	年 月 日 No.
乗車日	年 月 日 () ~ 年 月 日 () 田端リ、泊、日、片送、片迎、夜行
住 所	摘 要
名 称	運 賃
代表者	料 割増、割引料金、回送料
団体名	航送料、待機
目的地	宿泊符機、深夜・早朝
摘要	合 計

- 入金区分
- 現金
 - 小切手
 - 振込
 - その他



上記の金額正に領収致しました

※ 金額を訂正したもの又は社印、領収印及び取扱者印のないものは無効と致します。

領 収 証

No. _____

足利市議会議員
有藤 昌 殿

平成 30 年 12 月 23 日

★ 7,566 -

但 却中 182入 @ 2600円 x 3 (領収引口234円)
上記正に領収いたしました (修正)

内 訳
税抜金額
消費税額等 (%)

栃木県足利市伊勢町三丁目6番地4

一般社団法人足利市観光協会



No. 026868

領 収 証

平成 30 年 9 月 11 日

柳 収 一 郎 様

金額			¥	2	2	2	5	7	8
----	--	--	---	---	---	---	---	---	---

但し印刷代



上記のとおり領収いたしました

内 訳	現金			
	小切手			
	手形			
	相殺			

美々和印刷株式会社

栃木県足利市今福町908-8 所在地
TEL (0284) 21-1305
FAX (0284) 22-0314



お客様コードNo. 0000

納 品 書

伝票No. 4692

2018 年 8 月 31日

柳 収 一 郎 様

美々和印刷株式会社
代表取締役 市川健司
〒326-0842 栃木県足利市今福町908-8
TEL 0284-21-1305 FAX 0284-22-0314
取引銀行 足利銀行六丁目支店 当座NO. 4124

担当者： 市川栄二

毎度ありがとうございます。下記の通り納品致しますので御査収下さい。

コード・商品名	数量	単位	単 価	金 額	備 考
あしかが未来倶楽部政策集 印刷・郵送代	1	式		222,578 *	

課税対象額 206,091 (消費税合計 16,487)

摘要

合 計 222,578

*は税込金額です。

広報・広聴・市政報告・会議 開催記録報告書

議員名: 柳 収 一 郎

会 議 名	柳 収 一 郎 市 政 報 告 会 , 意 見 交 換 会		
日 時	平 成 3 0 年 5 月 2 7 日 (日) 1 3 : 3 0 ~ 1 5 : 0 0		
場 所	五 十 郡 町 「 葛 ヶ 入 町 自 治 会 館 」		
参加者(団体)名	葛 ヶ 入 町 住 民		
参加人数	3 8 人		
上記活動に 要した経費	経費の内容・積算基礎等	金 額	
	会場・機材費	自治会館 領収使用料	10,000 円
	報告書・資料印刷代		円
	講師謝礼		円
	茶菓子代	お茶以外 2832 40本	3,000 円
	送 料		円
	その他		円
	合 計		13,000 円

No. _____

領 収 証

柳 収 一 郎 様 平 成 3 0 年 5 月 2 7 日

★ ￥ 1 0 0 0 0

但 柳 収 一 郎 様 自 治 会 館 使 用 料
上記正に領収いたしました

葛 ヶ 入 町 自 治 会 館

領収証 No.2

内 訳
税抜金額
消費税額(%)

広報・広聴・市政報告・会議 開催記録報告書

議員名：柳 収一郎

会議名	柳 収一郎市政報告会、意見交換会	
日時	平成30年6月9日(土) 18:00~19:15	
場所	五十郡町「町田町 自治会館」	
参加者(団体)名	町田町 住民	
参加人数	34人	
上記活動に 要した経費	経費の内容・積算基礎等	金額
	会場・機材費	自治会館 使用料 5,000円
	報告書・資料印刷代	円
	講師謝礼	円
	茶菓子代	お茶ペットボトル 280ml @150円 35本 2,625円
	送料	円
	その他	円
	合計	7,625円

領 収 証

No. _____

柳 収一郎様

30年6月9日

★ ¥5,000-

但 町田自治会館使用料として

上記正に領収いたしました

内 訳

税抜金額

消費税額等(%)

町 田 自 治 会

広報・広聴・市政報告・会議 開催記録報告書

議員名: 柳 収一郎

会議名	柳 収一郎市政報告会. 意見交換会		
日時	平成30年6月30日(土) 19:30 ~ 20:45		
場所	五十部町「東山町自治会館」		
参加者(団体)名	東山強民		
参加人数	25人		
上記活動に 要した経費	経費の内容・積算基礎等	金額	
	会場・機材費	自治会館使用料	5,000円
	報告書・資料印刷代		円
	講師謝礼		円
	茶菓子代	お茶ペットボトル 280ml @ 75=28本	2,100円
	送料	円	

会長之印

五十部東山町自治会館使用許可証 兼 領収書

柳 収一郎 様

使用日時 6月30日

午前・午後 7時30分 ~
午前・午後 8時30分 まで

使用施設 ホール ・ 和室 ・ その他()

使用料金 5000 円 正に領収致しました。

上記の要項通り 自治会館の使用を許可致します。

平成30年6月30日

五十部東山町自治会

会長

五十部東山町自治会
会長之印

広報・広聴・市政報告・会議 開催記録報告書

議員名: 柳 収一郎

会議名	柳 収一郎市政報告会、意見交換会	
日時	平成30年7月10日(火) 18:30~19:30	
場所	五十部町「大牟会館」(新屋敷)	
参加者(団体)名	新屋敷住民	
参加人数	18人	
上記活動に 要した経費	経費の内容・積算基礎等	金額
	会場・機材費	大牟会館使用料 5,000円
	報告書・資料印刷代	円
	講師謝礼	円
	茶菓子代	お茶パックボトル 200ml 22本 1,650円
	送料	円
	その他	円
	合計	6,650円

領 収 証

No. _____

柳 収一郎 様

平成 30年 7月 11日

★ 5,000円

但 大牟会館使用料

上記正に領収いたしました

内 訳

税抜金額

...税額等(%)

五十部新屋敷町自治会

会計

広報・広聴・市政報告・会議 開催記録報告書

議員名: 柳 収一郎

会議名	柳 収一郎市政報告会・意見交換会		
日時	平成30年7月22日(日) 18:00~19:00		
場所	五十郡町「西舟町自治会館」		
参加者(団体)名	西舟 往氏		
参加人数	37人		
上記活動に	経費の内容・積算基礎等		金額
	会場・機材費	自治会館使用料	3,000円
	報告書・資料印刷代		円
	講師謝礼		円

産有舟

領 収 書

No.180722

平成30年7月22日

柳 収一郎 様

下記、正に領収いたしました。

金額: **¥3,000**

但 西舟町自治会館使用料として

消費税込

西舟自治会館
町有財産管理課

広報・広聴・市政報告・会議 開催記録報告書

議員名: 柳 収一郎

会議名	柳 収一郎市政報告会、意見交換会	
日時	平成30年9月4日(火) 18:00~19:10	
場所	今福町2丁目自治会館	
参加者(団体)名	今福2丁目 住民	
参加人数	28人	
上記活動に 要した経費	経費の内容・積算基礎等	金額
	会場・機材費	自治会館使用料 5,000 円
	報告書・資料印刷代	円
	講師謝礼	円
	茶菓子代	お茶ペットボトル 280ml @81 30本 2,430 円
	送料	円
	その他	円
	合計	7,430 円

領 収 証
 柳 収一郎 様 No. 完

★ ¥5,000-
 分=会館使用料

平成30年9月4日 上記正に領収いたしました

内 訳
 税抜金額
 消費税額等(%)

今福町2丁目自治会



広報・広聴・市政報告・会議 開催記録報告書

議員名: 柳 収一郎

会議名	柳収一郎市政報告会、意見交換会	
日時	平成30年9月6日(木) 18:30~19:40	
場所	今福1丁目自治会館	
参加者(団体)名	今福1丁目住民	
参加人数	18人	
上記活動に 要した経費	経費の内容・積算基礎等	金額
	会場・機材費	自治会館使用料 5,000円
	報告書・資料印刷代	円
	講師謝礼	円
	茶菓子代	お茶セットお水 280ML@81 20本 1,620円
	送料	円
	その他	円
	合計	6,620円

領 収 証

柳収一郎 様 平成 30年 9 月 6 日

金 ¥ 5,000円

但し 今福町一丁目自治会館使用料
上記金額正に領収致しました

足利市今福町一丁目自治会



広報・広聴・市政報告・会議 開催記録報告書

議員名：柳 収一 郎

会議名	柳収一郎市政報告会、意見交換会	
日時	平成30年10月14日(日) 10:30～11:40	
場所	今福集会所	
参加者(団体)名	今福町民生	
参加人数	19人	
上記活動に 要した経費	経費の内容・積算基礎等	金額
	会場・機材費	— 円
	報告書・資料印刷代	円
	講師謝礼	円
	茶菓子代	お茶ペットボトル 280ml@81 20本 1,620 円
	送料	円
	その他	円
	合計	1,620 円
【領収書添付枠】		
※ 合計 購入 360本 使用 315本 余り 45本		

広報・広聴・市政報告・会議 開催記録報告書

議員名：柳 収一郎

会議名	柳 収一郎市政報告会、意見交換会	
日時	平成30年11月17日(土)17:00~18:10	
場所	今福南町自治会館	
参加者(団体)名	今福南町住民	
参加人数	22人	
上記活動に 要した経費	経費の内容・積算基礎等	金額
	会場・機材費	自治会館使用料 5,000円
	報告書・資料印刷代	円
	講師謝礼	円
	茶菓子代	お茶ペットボトル 280ml@81 25本 2,025円
	送料	円
	その他	円
	合計	7,025円

領 収 証

柳 収一郎 様

No. _____

★ ¥5,000.-

但 今福南町自治会館 使用料として

我 平成30年11月17日 上記正に領収いたしました

内 訳

税抜金額

消費税額等(%)

今福南町自治会



広報・広聴・市政報告・会議 開催記録報告書

議員名: 柳 収一郎

会議名	柳収一郎市政報告会, 意見交換会	
日時	平成30年12月14日(金) 19:00~20:00	
場所	五十郡町内中自治会館	
参加者(団体)名	内中町住民	
参加人数	23人	
上記活動に 要した経費	経費の内容・積算基礎等	金額
	会場・機材費	自治会館使用料 5,000円
	報告書・資料印刷代	円
	講師謝礼	円
	茶菓子代	お茶心水本トル 280ml 081 25本 2,025円
	送料	円
	その他	円
	合計	7,025円

領収証

柳 収一郎 ~~送付先~~ 様

No. _____

金額 5,000-

収入
印紙

内訳
現金
小切手 /
手形 /
消費税額等(%)

但 自治会館使用料
30年 12月 14日 上記正に領収いたしました

内中町自治会

係印

広報・広聴・市政報告・会議 開催記録報告書

議員名: 柳 収 一 郎

会 議 名	柳 収 一 郎 市 政 報 告 会 ・ 意 見 交 換 会		
日 時	平 成 30 年 12 月 17 日 (月) 18:00 ~ 19:00		
場 所	今 福 3 丁 目 自 治 会 館		
参加者(団体)名	今 福 3 丁 目 住 民		
参加人数	12 人		
上記活動に 要した経費	経費の内容・積算基礎等	金 額	
	会場・機材費	自治会館使用料	5,000 円
	報告書・資料印刷代		円
	講師謝礼		円
	茶菓子代	お茶 10 杯 本 KW 280 ml @ 81 円 本	1,215 円
	送 料		円
	その他		円
	合 計		6,215 円

領 収 証

No. 167

柳 収 一 郎 様

30 年 12 月 17 日

★ 7,500.-

但 自治会館使用料として

上記正に領収いたしました

内 訳

税抜金額

消費税額等(%)

今 福 三 丁 目 自 治 会

会 長

広報・広聴・**市政報告**・会議 開催記録報告書

議員名： 柳 収一郎

会 議 名	柳収一郎市政報告会・意見交換会		
日 時	平成30年12月17日(月) 18:00~19:00 ほか 別紙のとおり		
場 所	今福町3丁目自治会館ほか別紙のとおり		
参加者(団体)名	別紙のとおり		
参加人数	別紙のとおり		
上記活動に 要した経費	経費の内容・積算基礎等		金 額
	会場・機材費	自治会館等使用料	5,5000 円
	報告書・資料印刷代		円
	講師謝礼		円
	茶菓子代	お茶ペットボトル	22,416 円
	送 料		円
	その他		円
	合 計		77,416 円
【領収書添付枠】 別紙参照			

市政報告会・意見交換会

日時	場所	参加者名	人数	会場名	会場代	お茶	お茶代	計
平成30年5月27日(日) 13:30~15:00	五十部町 五十部町自治会館 入町自治会館	薦ヶ入住民	38人	自治会館 使用料	10,000	お茶ペットボトル @75×38本	2,850	12,850
平成30年6月9日(土) 18:00~19:15	五十部町 五十部町自治会館 町田自治会館	町田町住民	34人	自治会館 使用料	5,000	お茶ペットボトル @75×34本	2,550	7,550
平成30年6月30日(土) 19:30~20:45	五十部町 五十部町自治会館 東山自治会館	東山住民	25人	自治会館 使用料	5,000	お茶ペットボトル @75×25本	1,875	6,875
平成30年7月10日(火) 18:30~19:30	五十部町 五十部町自治会館 大会館(新屋敷)	新屋敷住民	18人	自治会館 使用料	5,000	お茶ペットボトル @75×18本	1,350	6,350
平成30年7月22日(日) 18:00~19:00	五十部町 五十部町自治会館 西舟自治会館	西舟住民	37人	自治会館 使用料	3,000	お茶ペットボトル @75×37本	2,775	5,775
平成30年9月4日(火) 18:00~19:10	今福町2丁目自治会館	今福2丁目住民	28人	自治会館 使用料	5,000	お茶ペットボトル @81×28本	2,268	7,268
平成30年9月6日(木) 18:30~19:40	今福町1丁目自治会館	今福1丁目住民	18人	自治会館 使用料	5,000	お茶ペットボトル @81×18本	1,458	6,458
平成30年10月14日(日) 10:30~11:40	今福集会所	今福4丁目住民	19人	自治会館 使用料	0	お茶ペットボトル @81×19本	1,539	1,539
平成30年11月14日(水) 19:00~20:05	大岩町自治会館	大岩町住民	14人	自治会館 使用料	2,000	お茶ペットボトル @81×14本	1,134	3,134
平成30年11月17日(土) 17:00~18:10	今福南町自治会館	今福南町住民	22人	自治会館 使用料	5,000	お茶ペットボトル @81×22本	1,782	6,782
平成30年12月14日(金) 19:00~20:00	五十部町 五十部町自治会館 内中自治会館	内中町住民	23人	自治会館 使用料	5,000	お茶ペットボトル @81×23本	1,863	6,863
平成30年12月17日(月) 18:00~19:00	今福町3丁目自治会館	今福3丁目住民	12人	自治会館 使用料	5,000	お茶ペットボトル @81×12本	972	5,972
					55,000		22,416	77,416

いつも新鮮な食品スーパー



電話 (21)3675 五十部店

毎度ありがとうございます
#マークは割引対象外商品
*マークはポイント対象外品
内：内税商品、非：非課税商品

0799	一般食品ホーン	1,680
0799	一般食品ホーン	1,680
0799	一般食品ホーン	
	@1,680 X 3	5,040

小計	5点	8,400
外税額		672
合計		9,072
(外税対象額)		¥8,400)

現計 ¥10,072

お釣り ¥1,000

会員CD:3708041216 *120本*

担当者:1 *075*
004/03 五十部店 0463087
2018年05月25日(金) 14:33

いつも新鮮な食品スーパー



電話 (21)3675 五十部店

領収証

柳収一郎 様

¥9,072-	
(内消費税等	¥672)
<i>vingtホーン @ 81</i>	
<i>但し 280ml 120本</i>	

上記正に領収いたしました
(クレジット等 ¥0)

株式会社キッチンストアー

足利市伊勢町2-9-30
伊勢町本店
TEL 0284-41-3708

担当者:1
004/03/0463087 No.0005983
2018年05月25日(金) 14:33

いつも新鮮な食品スーパー

キッチンストア-
 電話 (21)3675 五十部店

いつも新鮮な食品スーパー

キッチンストア-
 電話 (21)3675 五十部店

領収証

柳 収一郎様

¥9,720-
 (内消費税等 ¥720)
 ② 81 120本
 但し11/4 トキトキ 280ml
 上記正に領収いたしました
 (レジック等 ¥0)

株式会社キッチンストア-
 足利市伊勢町2-9-30
 伊勢町本店
 TEL 0284-41-3708

担当者:2
 004/05/0063390 No.0000410
 2018年06月11日(月) 11:47

毎度ありがとうございます
 #マークは割引対象外商品
 *マークはポイント対象外品
 内:内税商品、非:非課税商品

A 0700 伊藤園おーいお茶280
 @84 X 120 10,080

A 伊藤園紙巾1-12個1 -1,080

小計 120点 9,000
 外税額 720
合計 9,720
 (外税対象額 ¥9,000)

現計 ¥10,000

お釣り ¥280

会員CD:3708041216

担当者:2
 004/05 五十部店 0063390
 2018年06月11日(月) 11:47

いつも新鮮な食品スーパー



キッチンストアー
電話 (21)3675 五十部店

領収証

柳 収一 様

¥9,072-

(内消費税等 ¥672)

@ ¥5 120 本
但しペットボトル 280ml

上記正に領収いたしました
(クレジット等 ¥0)

株式会社キッチンストアー

足利市伊勢町 2-9-30
伊勢町本店
TEL 0284-41-3708

担当者:11
004/02/0178673 No.0001701
2018年08月28日(火) 14:37

いつも新鮮な食品スーパー



キッチンストアー
電話 (21)3675 五十部店

毎度ありがとうございます
#マークは割引対象外商品
*マークはポイント対象外品
内:内税商品、非:非課税商品

0799 一般食品オープン
@1,680 X 5 8,400

小計 5点 8,400
外税額 672

合計 9,072
(外税対象額 ¥8,400)

現計 ¥10,002

お釣り ¥930

会員CD:3708041216

担当者:11
004/02 五十部店 0178673
2018年08月28日(火) 14:37

受取書 (ご依頼人控え)

依頼日	年 月 日
金額	4,536円
先方銀行	三井住友銀行 あさがお支店
受取人	普通 カ) セディナ
ご依頼人	柳 収一郎 様
請求番号	6270083100122157
上記のとおり振込金として受取りました。	手数料
銀行	支店

紙

2018年 10月 4日

お買上 対象期間	自 2018年 9月 1日 至 2018年 9月 30日	お支払期限 2018年 10月 31日
セディナ 顧客番号	[REDACTED]	
ファーストサーバ株式会社 ビジネス会員番号	[REDACTED]	
お支払方法	銀行振込	金融機関 三井住友銀行 支店 あさがお支店 口座番号 普通 [REDACTED] 口座名義 株式会社 セディナ

立てに預かり厚くお礼申し上げます。下
上、右記弊社口座宛てご送金頂きますよ
請求明細に関し、ご不明な点は右記担当

326-0843
栃木県足利市五十町968-2

柳 収一郎
柳 収一郎 様

(譲渡人)
ファーストサーバ株式会社

TEL0120-414-538

(譲受人)
株式会社 セディナ
ソリューション営業部

TEL06-7635-9450

550-0012 大阪市西区立売堀4丁目2番21号 銀泉阿波座ビル

411



TF4601(700831-000-000)00 003981#

用代金については、ファーストサーバ株式会社より多様な決済手段に対応する為
セディナへ債権譲渡致しました。
ては、株式会社セディナ宛お振込にてお支払下さい。

ご連絡欄 債権譲渡に伴いお客様の個人情報も譲渡に必要な範囲内で譲受人(株)セディナ
)に提供されます。
債権譲渡後もお客様の個人情報は譲渡人(原債権者)と譲受人(株)セディナ
の間で相互に利用されるものとします。また取得したお客様の個人情報をその
債権の保全回収及びお客様に対する新たな債権取得のために利用します。

請求金額	4,536円
------	--------

回数	ご請求内訳	1
上額		6,800円
品額		0円
引額	▲	2,808円
税額		544円

内訳	お買上額
	6,800
今回お買上額	6,800

ご利用)明細

お買上明細枚数 1 / 2 ページ

日付	伝票番号 または契約番号	品名 ドメイン名等	備考 (有効期限等)	単価	数量 単位	金額
お支払月	2018年 10月	(セディナ照会番号 [REDACTED])				
18. 9. 16	[REDACTED]	ドメイン名更新(jp) YANAGI-ASHIKAGA.JP お預り金充当	更新後有効期限 2019. 9. 30	6,800.00	1	6,800
		消費税 計				-2,808
		下記お買上明細の各計・合計には消費税は含 まれておりません。				544

受取書 (ご依頼人控え)

依頼日	年 月 日
金額	16,843円
先方銀行	三井住友銀行 あさがお支店
受取人	普通 カ) セディナ
ご依頼人	柳 収一郎 様
口座番号	6270083100122157
上記のとおり振込金として受取りました。	手数料
銀行	支店

18. 取扱い印 印 紙

2018年 11月 6日

お買上対象期間	自 2018年 10月 1日 至 2018年 10月 31日	お支払期限	2018年 11月 30日
セディナ顧客番号	[REDACTED]		
ファーストサーバ株式会社 ビジネス会員番号	[REDACTED]		
お支払方法	銀行振込	金融機関	三井住友銀行
		支店	あさがお支店
		口座番号	普通 [REDACTED]
		口座名義	株式会社 セディナ

書
引立てに預かり厚くお礼申し上げます。下記の上、右記弊社口座宛てご送金頂きますようお願い申し上げます。ご請求明細に関し、ご不明な点は右記担当窓口

326-0843
栃木県足利市五十町968-2

柳 収一郎

柳 収一郎 様

(譲渡人)
ファーストサーバ株式会社

TEL0120-414-538

(譲受人)
株式会社 セディナ
ソリューション営業部

TEL06-7635-9450

550-0012 大阪市西区立売堀4丁目2番21号 銀泉阿波座ビル

411

TF4601(700831-000-000)00 003956#

ご利用代金については、ファーストサーバ株式会社より多様な決済手段に対応する為セディナへ債権譲渡致しました。
ては、株式会社セディナ宛お振込にてお支払下さい。

ご連絡欄 債権譲渡に伴いお客様の個人情報も譲渡に必要な範囲内で譲受人(株セディナ)に提供されます。
債権譲渡後もお客様の個人情報は譲渡人(原債権者)と譲受人(株セディナ)の間で相互に利用されるものとします。また取得したお客様の個人情報をその債権の保全回収及びお客様に対する新たな債権取得のために利用します。

請求金額 16,843 円

回	ご請求内訳	1
お買上額		17,328円
商品額		0円
割引額	▲	1,732円
税額		1,247円

内訳	お買上額
今回お買上額	17,328

(ご利用) 明細 お買上明細枚数 1 / 2 ページ

日付	伝票番号 または契約番号	品名 ドメイン名等	備考 (有効期限等)	単価	数量 単位	金額
お支払月	2018年 11月	(セディナ照会番号 [REDACTED])				
018.10.1	[REDACTED]	ホスティング(12ヶ月契約) 移行プランA 12ヶ月契約10%値引き	2018.10.1- 2019.9.30	17,328.00	1	17,328
	[REDACTED]	消費税 計				-1,732
		下記お買上明細の各計・合計には消費税は含	まれておりません。			1,247

領 収 証

No. 7879

柳 収 一 郎 様

30年 11月 8 日

金額				百		千		円
					¥	4	07	95

収 入

 印 紙

但し 品代 6/29 ~ 10/31 コピー機
 上記金額正に領収致しました。

内 訳

現金 ¥

小切手 ¥

長 商店

代表者

栃木県足利市奥戸町 5
 TEL (0284) 91-1732
 FAX (0284) 91-0602

領 収 証

No. 8120

榎 収 一 郎 様

31年 3月 5 日

金 額	百	千	円
	¥	220	22

収 入
印 紙

但 し 品代 1/30 ~ 1/31 コレ - 代

上記金額正に領収致しました。

内 訳

現 金 ¥

小 切 手 ¥

プラスビジネス機器・教育機器
コニカミノルタ複写機・紙・文具

長

商

店

代表者

栃木県足利市奥戸町 5
TEL (0284) 91-1732
FAX (0284) 91-0602

納入通知書兼領収証書 ㊦

一般会計-80-30-25-25

平成31年 3月 1日 発行
326-0843 (1017616)
足利市五十部町968-2
柳 収一郎 様

年度	所 属	調定番号
30	議事課	074857-0016

会 計	一般会計
款	諸収入
項	雑入
目	雑入
節	雑入
細節	コピーサービス代

内 容	コピーサービス代
-----	----------

金 額	1,970 円
-----	---------

納期限	平成31年 3月26日
-----	-------------

上記のとおり納めてください。

足利市長
和泉 聡 

上記のとおり
領収しました。

納 足利市役所
各公民館（織姫・助戸公民館を除く）
足利銀行・みずほ銀行
付群馬銀行・東和銀行
栃木銀行・桐生信用金庫
場足利小山信用金庫・商工組合中央金庫
中央労働金庫・足利市農業協同組合
所 関東各都県及び山梨県のゆうちょ銀行・
郵便局（納期限内に限る）



(納入者保管) 栃木県足利市	
口座番号	00320-1-960022
加入者名	足利市会計管理者



店番号

口座番号



政務活動費 柳 収一郎 様

 足利銀行

普通預金

1

年月日	記号	お支払金額	お預り金額	差引残高	取扱店
1 ** ** - **	510繰越				
2 29 -					
3 29 -					
4 29 -					
5 29 -					
6 29 -					
7 29 -					
8 29 -					
9 29 -					
10 29 -					
11 29 -					
12 29 -					
13 29 -					
14 29 -					
15 29 -					
16 29 -					
17 30 -					
18 30 -					
19 30 -					
20 30 -					
21 30 -					
22 30 -					
23 30 -	04-09	200	*20,520HC)E97C-NBL		
24 30 -					

↑
 振込の明細を詳細に記入した場合は、その入金や
 振込の明細の白付を「システム」(白付)として
 表示いたします。振込の年数4桁から5桁出が何桁と
 なります。



普通預金

2

年月日	記号	お支払金額	お預り金額	差引残高	取扱店
1 30 -					
2 30 -	05-07	200	*20,520HC)E97C-NBL		
3 30 -	06-07	200	*20,520HC)E97C-NBL		
4 30 -	07-09	200	*20,520HC)E97C-NBL		
5 30 -					
6 30 -	08-07	200	*20,520HC)E97C-NBL		
7 30 -	09-07	200	*20,520HC)E97C-NBL		
8 30 -	10-09	200	*20,520HC)E97C-NBL		
9 30 -					
10 30 -	11-07	200	*20,520HC)E97C-NBL		
11 30 -	12-07	200	*20,520HC)E97C-NBL		
12 31 -	01-07	200	*20,520HC)E97C-NBL		
13 31 -					
14 31 -	02-07	200	*20,520HC)E97C-NBL		
15 31 -					
16 31 -	03-07	200	*20,520HC)E97C-NBL		
17 31 -	04-08	200	*20,520HC)E97C-NBL		
18 01 -					
19 01 -					
20 01 -					
21 01 -					
22 -					
23 -					
24 -					

↑
 振込の明細を詳細に記入した場合は、その入金や
 振込の明細の白付を「システム」(白付)として
 表示いたします。振込の年数4桁から5桁出が何桁と
 なります。



領収証 30年4月分 4780 (15-63-53)

お名前柳 収一郎様
ご住所五十部町 968-2

領収額 **¥10,388-** (左記の通り領収致しました。本体¥9,619消費税込¥769) 30年5月/日

銘	柄	部数	金額	摘要
下野新聞		1	3,035	
日本経済新聞朝刊		1	4,000	
スポーツニッポン		1	3,353	

毎日新聞 〒326-0143 足利市葉鹿町216
有限会社 瀬谷新聞店 小俣専売所 0284-62-5110
足利西部専売所



領収証 30年5月分 4780 (15-64-54)

お名前柳 収一郎様
ご住所五十部町 968-2

領収額 **¥10,388-** (左記の通り領収致しました。本体¥9,619消費税込¥769) 30年5月2日

銘	柄	部数	金額	摘要
下野新聞		1	3,035	
日本経済新聞朝刊		1	4,000	
スポーツニッポン		1	3,353	

毎日新聞 〒326-0143 足利市葉鹿町216
有限会社 瀬谷新聞店 小俣専売所 0284-62-5110
足利西部専売所



領収証 30年6月分 4780 (15-65-55)

お名前柳 収一郎様
ご住所五十部町 968-2

領収額 **¥10,388-** (左記の通り領収致しました。本体¥9,619消費税込¥769) 30年6月30日

銘	柄	部数	金額	摘要
下野新聞		1	3,035	
日本経済新聞朝刊		1	4,000	
スポーツニッポン		1	3,353	

毎日新聞 〒326-0143 足利市葉鹿町216
有限会社 瀬谷新聞店 小俣専売所 0284-62-5110
足利西部専売所



領収証 30年7月分 4780 (15-66-56)

お名前柳 収一郎様
ご住所五十部町 968-2

領収額 **¥10,388-** (左記の通り領収致しました。本体¥9,619消費税込¥769) 30年7月28日

銘	柄	部数	金額	摘要
下野新聞		1	3,035	
日本経済新聞朝刊		1	4,000	
スポーツニッポン		1	3,353	

毎日新聞 〒326-0143 足利市葉鹿町216
有限会社 瀬谷新聞店 小俣専売所 0284-62-5110



領収証 30年8月分 4780 (15-64-54)

お名前柳 収一郎様

ご住所五十部町 968-2

領収額 ¥10,388-

左記の通り領収致しました。
左記の金額には消費税が含まれています。
本体 ¥9,619 消費税 ¥769 30年8月7日

銘	柄	部数	金額	摘要
下野新聞		1	3,035	
日本経済新聞朝刊		1	4,000	
スポーツニッポン		1	3,353	

毎日新聞 〒326-0143 足利市葉鹿町 216
有限会社 瀬谷新聞店 小俣専売所 0284-62-5110
足利西部専売所



領収証 30年9月分 4780 (15-64-53)

お名前柳 収一郎様

ご住所五十部町 968-2

領収額 ¥10,388-

左記の通り領収致しました。
左記の金額には消費税が含まれています。
本体 ¥9,619 消費税 ¥769 30年9月7日

銘	柄	部数	金額	摘要
下野新聞		1	3,035	
日本経済新聞朝刊		1	4,000	
スポーツニッポン		1	3,353	

毎日新聞 〒326-0143 足利市葉鹿町 216
有限会社 瀬谷新聞店 小俣専売所 0284-62-5110
足利西部専売所



領収証 30年10月分 4780 (15-63-52)

お名前柳 収一郎様

ご住所五十部町 968-2

領収額 ¥8,050-

左記の通り領収致しました。
左記の金額には消費税が含まれています。
本体 ¥7,129 消費税 ¥921 30年10月9日

銘	柄	部数	金額	摘要
下野新聞		1	3,035	
日本経済新聞朝刊		1	4,000	
スポーツニッポン		1	3,353	
値引き			▲ 2,338	

毎日新聞 〒326-0143 足利市葉鹿町 216
有限会社 瀬谷新聞店 小俣専売所 0284-62-5110
足利西部専売所



領収証 30年11月分 4780 (15-63-49)

お名前柳 収一郎様

ご住所五十部町 968-2

領収額 ¥10,388-

左記の通り領収致しました。
左記の金額には消費税が含まれています。
本体 ¥9,619 消費税 ¥769 30年11月25日

銘	柄	部数	金額	摘要
下野新聞		1	3,035	
日本経済新聞朝刊		1	4,000	
スポーツニッポン		1	3,353	

12月分の集金は12月20日頃からの訪問になります。

毎日新聞 〒326-0143 足利市葉鹿町 216
有限会社 瀬谷新聞店 小俣専売所 0284-62-5110



領収証 30年12月分 4780 (15-61-47)

お名前 柳 収一郎様
ご住所 五十部町 968-2

領収額 ¥10,388- (左記の通り領収致しました。本体¥9,619消費税¥769) 30年12月23日

銘	柄	部数	金額	摘要
下野新聞		1	3,035	
日本経済新聞朝刊		1	4,000	
スポーツニッポン		1	3,353	

毎日新聞 〒326-0143 足利市葉鹿町216
有限会社 瀬谷新聞店 小俣専売所 0284-62-5110
足利西部専売所



領収証 31年1月分 4780 (15-58-49)

お名前 柳 収一郎様
ご住所 五十部町 968-2

領収額 ¥10,388- (左記の通り領収致しました。本体¥9,619消費税¥769) 31年2月3日

銘	柄	部数	金額	摘要
下野新聞		1	3,035	
日本経済新聞朝刊		1	4,000	
スポーツニッポン		1	3,353	

毎日新聞 〒326-0143 足利市葉鹿町216
有限会社 瀬谷新聞店 小俣専売所 0284-62-5110
足利西部専売所



領収証 31年2月分 4780 (15-57-49)

お名前 柳 収一郎様
ご住所 五十部町 968-2

領収額 ¥10,388- (左記の通り領収致しました。本体¥9,619消費税¥769) 31年3月2日

銘	柄	部数	金額	摘要
下野新聞		1	3,035	
日本経済新聞朝刊		1	4,000	
スポーツニッポン		1	3,353	

毎日新聞 〒326-0143 足利市葉鹿町216
有限会社 瀬谷新聞店 小俣専売所 0284-62-5110
足利西部専売所



領収証 31年3月分 4780 (15-59-49)

お名前 柳 収一郎様
ご住所 五十部町 968-2

領収額 ¥10,703- (左記の通り領収致しました。本体¥10,703消費税¥0) 31年3月24日

銘	柄	部数	金額	摘要
下野新聞		1	3,350	
日本経済新聞朝刊		1	4,000	
スポーツニッポン		1	3,353	

毎日新聞 〒326-0143 足利市葉鹿町216
有限会社 瀬谷新聞店 小俣専売所 0284-62-5110
足利西部専売所





読売新聞 領収書

区域004 全戸0384 お問合せNo 01661

お名前 柳 収一郎 様
五十部町968-2

30年 4月分

銘柄	部数	金額
1 読売新聞	1	3,093
2		
3		
合計		3,093円

◇左記の通り領収しました

領収日 30年 4月 30日

旅行のことなら読売旅行 電話0
286-24-8181



読売センター足利西部
代表

〒326-0843 栃木県足利市五十部町183-1
TEL 0284-21-6505 FAX 0284-21-7761

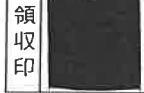

※裏面もあわせて内容を十分お読みください。



読売新聞 領収書

区域004 全戸0384 お問合せNo 01661

お名前 柳 収一郎 様
五十部町968-2

30年 5月分

銘柄	部数	金額
1 読売新聞	1	3,093
2		
3		
合計		3,093円

◇左記の通り領収しました

領収日 30年 5月 29日

いつもご購読ありがとうございます



読売センター足利西部
代表

〒326-0843 栃木県足利市五十部町183-1
TEL 0284-21-6505 FAX 0284-21-7761



※裏面もあわせて内容を十分お読みください。



読売新聞 領収書

区域004 全戸0384 お問合せNo 01661

お名前 柳 収一郎 様
五十部町968-2

30年 6月分

銘柄	部数	金額
1 読売新聞	1	3,093
2		
3		
合計		3,093円

◇左記の通り領収しました

領収日 30年 7月 4日

旅行のことなら読売旅行 電話0
286-24-8181



読売センター足利西部
代表

〒326-0843 栃木県足利市五十部町183-1
TEL 0284-21-6505 FAX 0284-21-7761



※裏面もあわせて内容を十分お読みください。



読売新聞 領収書

区域004 全戸0384 お問合せNo 01661

お名前 柳 収一郎 様
五十部町968-2

30年 7月分

銘柄	部数	金額
1 読売新聞	1	3,093
2		
3		
合計		3,093円

◇左記の通り領収しました

領収日 30年 8月 3日

いつもご購読ありがとうございます



読売センター足利西部
代表

〒326-0843 栃木県足利市五十部町183-1





読売新聞 領収書

区域004 全戸0384 お問合せNo 01661

お名前 柳 収一郎 様
五十部町968-2

30年 8月分

銘柄	部数	金額	◇左記の通り領収しました
1 読売新聞	1	3,093	
2			
3			
合計		3,093円	

領収日 年 月 日
旅行のことなら読売旅行 電話0
286-24-8181



読売センター足利西部

代表

〒326-0843 栃木県足利市五十部町183-1
TEL 0284-21-6505 FAX 0284-21-7761

9/3

領収印

※裏面もあわせて内容を十分お読みください。



読売新聞 領収書

区域004 全戸0315 お問合せNo 01661

お名前 柳 収一郎 様
五十部町968-2

30年 9月分

銘柄	部数	金額	◇左記の通り領収しました
1 読売新聞	1	3,093	
2			
3			
合計		3,093円	

領収日 30年9月7日
いつもご購入ありがとうございます



読売センター足利西部

代表

〒326-0843 栃木県足利市五十部町183-1
TEL 0284-21-6505 FAX 0284-21-7761

領収印

※裏面もあわせて内容を十分お読みください。



読売新聞 領収書

区域004 全戸0315 お問合せNo 01661

お名前 柳 収一郎 様
五十部町968-2

30年 10月分

銘柄	部数	金額	◇左記の通り領収しました
1 読売新聞	1	3,093	
2			
3			
合計		3,093円	

領収日 30年11月5日
いつもご購入ありがとうございます



読売センター足利西部

代表

〒326-0843 栃木県足利市五十部町183-1
TEL 0284-21-6505 FAX 0284-21-7761

領収印

※裏面もあわせて内容を十分お読みください。



読売新聞 領収書

区域004 全戸0315 お問合せNo 01661

お名前 柳 収一郎 様
五十部町968-2

30年 11月分

銘柄	部数	金額	◇左記の通り領収しました
1 読売新聞	1	3,093	
2			
3			
合計		3,093円	

領収日 30年11月30日
12月度の集金は、早めにお伺いいたします。



読売センター足利西部

代表

〒326-0843 栃木県足利市五十部町183-1
TEL 0284-21-6505 FAX 0284-21-7761

領収印

※裏面もあわせて内容を十分お読みください。



読売新聞

領収書

区域004

全戸0315

お問合せNo 01661

お名前 柳 収一郎 様
五十部町968-2

30年 12月分

銘柄	部数	金額	◇左記の通り領収しました
1 読売新聞	1	3,093	
2			
3			
合計		3,093円	領収日 30年12月28日 本年もご愛読誠にありがとうございました。

読売センター足利西部
 代表 [Redacted]
 〒326-0843 栃木県足利市五十部町183-1
 TEL 0284-21-6505 FAX 0284-21-7761

領収印 [Redacted]

※裏面もあわせて内容を十分お読みください。



読売新聞

領収書

区域004

全戸0361

お問合せNo 01661

お名前 柳 収一郎 様
五十部町968-2

31年 1月分

銘柄	部数	金額	◇左記の通り領収しました
1 読売新聞	1	3,400	
2			
3			
合計		3,400円	領収日 31年1月30日 本年もよろしくお願ひします

読売センター足利西部
 代表 [Redacted]
 〒326-0843 栃木県足利市五十部町183-1
 TEL 0284-21-6505 FAX 0284-21-7761

領収印 [Redacted]

※裏面もあわせて内容を十分お読みください。



読売新聞

領収書

区域004

全戸0361

お問合せNo 01661

お名前 柳 収一郎 様
五十部町968-2

31年 2月分

銘柄	部数	金額	◇左記の通り領収しました
1 読売新聞	1	3,400	
2			
3			
合計		3,400円	領収日 31年2月 / 日 いつもご購読ありがとうございます

読売センター足利西部
 代表 [Redacted]
 〒326-0843 栃木県足利市五十部町183-1
 TEL 0284-21-6505 FAX 0284-21-7761

領収印 [Redacted]

※裏面もあわせて内容を十分お読みください。



読売新聞

領収書

区域004

全戸0361

お問合せNo 01661

お名前 柳 収一郎 様
五十部町968-2

31年 3月分

銘柄	部数	金額	◇左記の通り領収しました
1 読売新聞	1	3,400	
2			
3			
合計		3,400円	領収日 31年3月 / 日 旅行のことなら読売旅行 電話0 286-24-8181

読売センター足利西部
 代表 [Redacted]
 〒326-0843 栃木県足利市五十部町183-1
 TEL 0284-21-6505 FAX 0284-21-7761

領収印 [Redacted]

※裏面もあわせて内容を十分お読みください。

領収証 平成30年4月分

柳 收一郎 様

1,500円 (消費税を含みます)

上記金額を領収いたしました。ご購入ありがとうございます。

両毛新聞社

4/26

販売部責任者



〒326-0805 栃木県足利市巴町 2543
Tel 0284-21-1366(代) Fax 0284-21-6065

取扱者印の無いもの及び金額を訂正したものは無効です。

領収証 平成30年5月分

柳 收一郎 様

1,500円 (消費税を含みます)

上記金額を領収いたしました。ご購入ありがとうございます。

両毛新聞社

5/29

販売部責任者



〒326-0805 栃木県足利市巴町 2543
Tel 0284-21-1366(代) Fax 0284-21-6065

取扱者印の無いもの及び金額を訂正したものは無効です。

領収証 平成30年6月分

柳 收一郎 様

1,500円 (消費税を含みます)

上記金額を領収いたしました。ご購入ありがとうございます。

両毛新聞社

6/26

販売部責任者



〒326-0805 栃木県足利市巴町 2543
Tel 0284-21-1366(代) Fax 0284-21-6065

取扱者印の無いもの及び金額を訂正したものは無効です。

領収証 平成30年7月分

柳 收一郎 様

1,500円 (消費税を含みます)

上記金額を領収いたしました。ご購入ありがとうございます。

両毛新聞社

7/27

販売部責任者



〒326-0805 栃木県足利市巴町 2543
Tel 0284-21-1366(代) Fax 0284-21-6065

取扱者印の無いもの及び金額を訂正したものは無効です。

領収証 平成30年8月分

柳 收一郎 様

1,500円 (消費税を含みます)

上記金額を領収いたしました。ご購入ありがとうございます。

両毛新聞社

8/29

販売部責任者



〒326-0805 栃木県足利市巴町 2543
Tel 0284-21-1366(代) Fax 0284-21-6065

取扱者印の無いもの及び金額を訂正したものは無効です。

領収証 平成30年9月分

柳 收一郎 様

1,500円 (消費税を含みます)

上記金額を領収いたしました。ご購入ありがとうございます。

両毛新聞社

9/28

販売部責任者



〒326-0805 栃木県足利市巴町 2543
Tel 0284-21-1366(代) Fax 0284-21-6065

取扱者印の無いもの及び金額を訂正したものは無効です。

領収証 平成30年10月分

柳 收一郎 様

1,500 円 (消費税を含みます)

上記金額を領収いたしました。ご購入ありがとうございます。

10/31
兩毛新聞社

販売部責任者

〒326-0805 栃木県足利市巴町 2543
Tel 0284-21-1366(代) Fax 0284-21-6065



取扱者印の無いもの及び金額を訂正したものは無効です。

領収証 平成30年11月分

柳 收一郎 様

1,500 円 (消費税を含みます)

上記金額を領収いたしました。ご購入ありがとうございます。

11/28
兩毛新聞社

販売部責任者

〒326-0805 栃木県足利市巴町 2543
Tel 0284-21-1366(代) Fax 0284-21-6065



取扱者印の無いもの及び金額を訂正したものは無効です。

領収証 平成30年12月分

柳 收一郎 様

1,500 円 (消費税を含みます)

上記金額を領収いたしました。ご購入ありがとうございます。

12/21
兩毛新聞社

販売部責任者

〒326-0805 栃木県足利市巴町 2543
Tel 0284-21-1366(代) Fax 0284-21-6065



取扱者印の無いもの及び金額を訂正したものは無効です。

領収証 平成31年1月分

柳 收一郎 様

1,500 円 (消費税を含みます)

上記金額を領収いたしました。ご購入ありがとうございます。

1/21
兩毛新聞社

販売部責任者

〒326-0805 栃木県足利市巴町 2543
Tel 0284-21-1366(代) Fax 0284-21-6065



取扱者印の無いもの及び金額を訂正したものは無効です。

領収証 平成31年2月分

柳 收一郎 様

1,500 円 (消費税を含みます)

上記金額を領収いたしました。ご購入ありがとうございます。

2/27
兩毛新聞社

販売部責任者

〒326-0805 栃木県足利市巴町 2543
Tel 0284-21-1366(代) Fax 0284-21-6065



取扱者印の無いもの及び金額を訂正したものは無効です。

領収証 平成31年3月分

柳 收一郎 様

1,500 円 (消費税を含みます)

上記金額を領収いたしました。ご購入ありがとうございます。

3/27
兩毛新聞社

販売部責任者

〒326-0805 栃木県足利市巴町 2543
Tel 0284-21-1366(代) Fax 0284-21-6065



取扱者印の無いもの及び金額を訂正したものは無効です。

新聞購読料 領収証

柳 収一郎 様

ご購入ありがとうございます。
下記金額を正に領収いたしました。

2018年4月分

領収日 5月12日

領収金額	¥1,887
------	--------

品名	定価(税込)	部数	金額

その他購読料等 領収証

品名	定価(税込)	部数	金額
公明新聞	1,887	1	1,887

販売店 足利市板倉町2-5-2

新聞購読料 領収証

柳 収一郎 様

ご購入ありがとうございます。
下記金額を正に領収いたしました。

2018年6月分

領収日 7月5日

領収金額	¥1,887
------	--------

品名	定価(税込)	部数	金額

その他購読料等 領収証

品名	定価(税込)	部数	金額
公明新聞	1,887	1	1,887

販売店 足利市板倉町2-5-2
住所 足利市板倉町2-5-2
TEL 0284-62-5070 FAX 0284-62-5267

お申込No. 09027-23707(044)-6



新聞購読料 領収証

柳 収一郎 様

ご購入ありがとうございます。
下記金額を正に領収いたしました。

2018年5月分

領収日 6月6日

領収金額	¥1,887
------	--------

品名	定価(税込)	部数	金額

その他購読料等 領収証

品名	定価(税込)	部数	金額
公明新聞	1,887	1	1,887

販売店 足利市板倉町2-5-2
住所 足利市板倉町2-5-2
TEL 0284-62-5070 FAX 0284-62-5267

新聞購読料 領収証

柳 収一郎 様

ご購入ありがとうございます。
下記金額を正に領収いたしました。

2018年7月分

領収日 8月7日

領収金額	¥1,887
------	--------

品名	定価(税込)	部数	金額

その他購読料等 領収証

品名	定価(税込)	部数	金額
公明新聞	1,887	1	1,887

販売店 足利市板倉町2-5-2
住所 足利市板倉町2-5-2
TEL 0284-62-5070 FAX 0284-62-5267

お申込No. 09027-23707(044)-5



新聞購読料 領収証

柳 収一郎 様

ご購入ありがとうございます。
下記金額を正に領収いたしました。

2018年8月分

領収日 9月4日

領収金額 ¥1,887

品名	定価(税込)	部数	金額

その他購読料等 領収証

品名	定価(税込)	部数	金額
公明新聞	1,887	1	1,887

販売店 [REDACTED]
住所 足利市板倉町25-2
TEL 0284-62-5070 FAX 0284-62-5267 印刷製

新聞購読料 領収証

柳 収一郎 様

ご購入ありがとうございます。
下記金額を正に領収いたしました。

2018年10月分

領収日 11月5日

領収金額 ¥1,887

品名	定価(税込)	部数	金額

その他購読料等 領収証

品名	定価(税込)	部数	金額
公明新聞	1,887	1	1,887

販売店 [REDACTED]
住所 足利市板倉町25-2
TEL 0284-62-5070 FAX 0284-62-5267 印刷製
お申込No. 09027-23707(044)-2

新聞購読料 領収証

柳 収一郎 様

ご購入ありがとうございます。
下記金額を正に領収いたしました。

2018年9月分

領収日 9月9日

領収金額 ¥1,887

品名	定価(税込)	部数	金額

その他購読料等 領収証

品名	定価(税込)	部数	金額
公明新聞	1,887	1	1,887

販売店 [REDACTED]
住所 足利市板倉町25-2
TEL 0284-62-5070 FAX 0284-62-5267 印刷製

新聞購読料 領収証

柳 収一郎 様

ご購入ありがとうございます。
下記金額を正に領収いたしました。

2018年11月分

領収日 12月6日

領収金額 ¥1,887

品名	定価(税込)	部数	金額

その他購読料等 領収証

品名	定価(税込)	部数	金額
公明新聞	1,887	1	1,887

販売店 [REDACTED]
住所 足利市板倉町25-2
TEL 0284-62-5070 FAX 0284-62-5267 印刷製
お申込No. 09027-23707(044)-1

新聞購読料 領収証

柳 収一郎 様

ご購入ありがとうございます。
下記金額を正に領収いたしました。

2018年12月分

領収日 12月27日

領収金額 ￥1,887 ☆

品名	定価(税込)	部数	金額

その他購読料等 領収証

品名	定価(税込)	部数	金額
公明新聞	1,887	1	1,887

販売店 [REDACTED]
 住所 足利市板倉町25-2
 TEL 0284-62-5070 FAX 0284-62-5267
 お申込No. 09027-23707(044)



領 収 書

柳 収一郎 様

金 8,400円也

全国農業新聞購読料として上記正に領収いたしました。

平成30年4月分～平成31年3月分

(@700円×12か月分)

平成31年2月20日

足利市農業委員会
会長 [REDACTED]



領 収 証

No. 271

柳 収 一 郎 様

金 額	¥5,786-	内	
		消費税等	¥428-

但 平成30年第1回市議会定例会会議録代として

上記の金額正に領収いたしました

平成30年 6 月 4 日



株式会社 会議録センター

代表取締役

369-0112 埼玉県鴻巣市鎌塚一丁目4番



領 収 証

No. 285

柳 収 一 郎 様

金 額	¥5,595-	内	
		消費税等	¥414-

但 平成30年第2回市議会定例会会議録代として

上記の金額正に領収いたしました

4 30年 8 月 27 日



株式会社 会議録センター

代表取締役

369-0112 埼玉県鴻巣市鎌塚一丁目4番



領 収 証

No. 299

柳 収 一 郎 様

金 額	¥6,276-	内 消費税 等	¥464-
-----	---------	---------------	-------

但 平成30年第3回市議会定例会会議録代として

上記の金額正に領収いたしました

H30 年 11 月 27 日



株式会社 会議録センター

代表取締役

369-0112 埼玉県鴻巣市鎌塚一丁目4番



領 収 証

No. 309

柳 収 一 郎 様

金 額	¥6,276-	内 消費税 等	¥464-
-----	---------	---------------	-------

但 平成30年第4回市議会定例会会議録代として

上記の金額正に領収いたしました

31 年 2 月 21 日



株式会社 会議録センター

代表取締役

369-0112 埼玉県鴻巣市鎌塚一丁目4番



振込金受領証

(金融機関・コンビニエンスストア用)

私達人氏名
柳 収一郎 様

お問い合わせ番号
707058513

金額
10,800
内消費税額
800

受取人
株式会社きょうせい

振込先
みずほ銀行 東京営業部
普通 〇〇〇〇〇〇
カギヨウセイ

受領印

収入印紙貼付欄
(C.V.S.専用)
19 額1 附印
足利山下東
378767
(お客様控)

ゆうちょ銀行又は郵便局で支払の場合には他のものを提出しなくてもよい。

請求書

柳 収一郎

様 平成 31年 1月 18日

東京都江東区新木場1丁目18番11号 (〒136-8575)

株式会社きょうせい

代表取締役
社長



金額には消費税及び地方消費税が含まれております。下記のとおりご請求いたします。
(0150-0011126)

ご請求額 ¥10,800.-	お得意様No (請求No)	〇〇〇〇〇〇
-------------------	------------------	--------

お支払は平成31年 2月28日までをお願いします。

E

品名	追録号数	数量	単価	金額	備考
議員情報レーダー (議員情報レーダー誌共)	31	1	10800	10800	

(振込先) みずほ銀行 東京営業部 普通預金 〇〇〇〇〇〇 キョウセイ
(要打電項目) 901811518 ヤナキ シュウイチロウ

(785)

電気料金等領収証

毎度ご利用いただきありがとうございます。

柳 収一郎様

年 月 分	金 額
30年 4月	1,572 円
うち消費税等相当額 (116 円)

左記金額を口座振替により、
領収させていただきました。

料	基本料金	842円40銭
金	電力量料金	
	・ 1段料金	780円80銭
	・ 燃料費調整額	-102円00銭
内	再エネ発電賦課金	105円
訳	口座振替割引	-54円00銭

地区番号 04 お客さま番号

ご契約名義 柳 収一郎様

ご使用 足利市
場 所 五十部町

967番(地) 3号

棟 号

ご契約種別	従量電灯 B	ご使用期間	3月 8日~ 4月 5日
ご 契 約	ご 使 用 量	うち夜間ご使用量	振替月日
30 A	40 kWh	kWh	4月 18日

金融機関名

店 舗 コード

口 座 番 号

印紙税申告納
付につき廻町
税務署承認済

ご請求金額には託送料金相当額が含まれております。
託送料金相当額の目安については、当社ホームページをご覧ください。(作成場所 千代田区内幸町)

電気料金等領収証

毎度ご利用いただきありがとうございます。

柳 収一郎様

年 月 分	金 額
30年 5月	1,794 円
うち消費税等相当額 (132 円)

左記金額を口座振替により、
領収させていただきました。

料	基本料金	842円40銭
金	電力量料金	
	・ 1段料金	976円00銭
	・ 燃料費調整額	-115円00銭
内	再エネ発電賦課金	145円
訳	口座振替割引	-54円00銭

地区番号 04 お客さま番号

ご契約名義 柳 収一郎様

ご使用 足利市
場 所 五十部町

967番(地) 3号

棟 号

ご契約種別	従量電灯 B	ご使用期間	4月 6日~ 5月 8日
ご 契 約	ご 使 用 量	うち夜間ご使用量	振替月日
30 A	50 kWh	kWh	5月 21日

金融機関名

店 舗 コード

口 座 番 号

印紙税申告納
付につき廻町
税務署承認済

ご請求金額には託送料金相当額が含まれております。
託送料金相当額の目安については、当社ホームページをご覧ください。(作成場所 千代田区内幸町)

電気料金等領収証

毎度ご利用いただきありがとうございます。

柳 収一郎様

年 月 分	金 額
30年 6月	1,477 円
うち消費税等相当額 (109 円)

左記金額を口座振替により、
領収させていただきました。

料	基本料金	842円40銭
金	電力量料金	
	・ 1段料金	663円68銭
	・ 燃料費調整額	-72円76銭
内	再エネ発電賦課金	98円
訳	口座振替割引	-54円00銭

地区番号 04 お客さま番号

ご契約名義 柳 収一郎様

ご使用 足利市
場 所 五十部町

967番(地) 3号

棟 号

ご契約種別	従量電灯 B	ご使用期間	5月 9日~ 6月 6日
ご 契 約	ご 使 用 量	うち夜間ご使用量	振替月日
30 A	34 kWh	kWh	6月 19日

金融機関名

店 舗 コード

口 座 番 号

印紙税申告納
付につき廻町
税務署承認済

ご請求金額には託送料金相当額が含まれております。
託送料金相当額の目安については、当社ホームページをご覧ください。(作成場所 千代田区内幸町)

電気料金等領収証

毎度ご利用いただきありがとうございます。

柳 収一郎様

年 月 分	金 額
30年 7月	1,601 円
うち消費税等相当額 (118 円)

左記金額を口座振替により、
領収させていただきました。

料	基本料金	842円40銭
金	電力量料金	
	・ 1段料金	780円80銭
	・ 燃料費調整額	-84円00銭
内	再エネ発電賦課金	116円
訳	口座振替割引	-54円00銭

地区番号 04 お客さま番号

ご契約名義 柳 収一郎様

ご使用 足利市
場 所 五十部町

967番(地) 3号

棟 号

ご契約種別	従量電灯 B	ご使用期間	6月 7日~ 7月 5日
ご 契 約	ご 使 用 量	うち夜間ご使用量	振替月日
30 A	40 kWh	kWh	7月 19日

金融機関名

店 舗 コード

口 座 番 号

印紙税申告納
付につき廻町
税務署承認済

ご請求金額には託送料金相当額が含まれております。
託送料金相当額の目安については、当社ホームページをご覧ください。(作成場所 千代田区内幸町)

電気料金等領収証

毎度ご利用いただきありがとうございます。

柳 収一郎様

年 月 分	金 額
30年8月	1,483円
うち消費税等相当額	(109円)
料 基本料金	842円40銭
金 電力量料金	
・1段料金	663円68銭
・燃料費調整額	-66円64銭
内 再エネ発電賦課金	98円
口座振替割引	-54円00銭
訳	

左記金額を口座振替により、
領収させていただきました。

地区番号 04	お客さま番号
ご契約名義	
柳 収一郎様	
ご使用 足利市	
場 所 五十部町	
967番(地)	3号
棟	号

ご契約種別 従量電灯B	ご使用期間 7月6日~8月6日
ご契約 30 A	ご使用量 34kWh
うち夜間ご使用量 kWh	振替月日 8月20日

金融機関名	印刷紙申告納付につき趣町 税務署承認済
店舗コード	
口座番号	

ご請求金額には託送料金相当額が含まれております。
託送料金相当額の目安については、当社ホームページをご覧ください。(作成場所 千代田区内幸町)

電気料金等領収証

毎度ご利用いただきありがとうございます。

柳 収一郎様

年 月 分	金 額
30年9月	1,968円
うち消費税等相当額	(145円)
料 基本料金	842円40銭
金 電力量料金	
・1段料金	1,112円64銭
・燃料費調整額	-97円47銭
内 再エネ発電賦課金	165円
口座振替割引	-54円00銭
訳	

左記金額を口座振替により、
領収させていただきました。

地区番号 04	お客さま番号
ご契約名義	
柳 収一郎様	
ご使用 足利市	
場 所 五十部町	
967番(地)	3号
棟	号

ご契約種別 従量電灯B	ご使用期間 8月7日~9月5日
ご契約 30 A	ご使用量 57kWh
うち夜間ご使用量 kWh	振替月日 9月19日

金融機関名	印刷紙申告納付につき趣町 税務署承認済
店舗コード	
口座番号	

ご請求金額には託送料金相当額が含まれております。
託送料金相当額の目安については、当社ホームページをご覧ください。(作成場所 千代田区内幸町)

電気料金等領収証

毎度ご利用いただきありがとうございます。

柳 収一郎様

年 月 分	金 額
30年10月	1,419円
うち消費税等相当額	(105円)
料 基本料金	842円40銭
金 電力量料金	
・1段料金	585円60銭
・燃料費調整額	-41円70銭
内 再エネ発電賦課金	87円
口座振替割引	-54円00銭
訳	

左記金額を口座振替により、
領収させていただきました。

地区番号 04	お客さま番号
ご契約名義	
柳 収一郎様	
ご使用 足利市	
場 所 五十部町	
967番(地)	3号
棟	号

ご契約種別 従量電灯B	ご使用期間 9月6日~10月4日
ご契約 30 A	ご使用量 30kWh
うち夜間ご使用量 kWh	振替月日 10月18日

金融機関名	印刷紙申告納付につき趣町 税務署承認済
店舗コード	
口座番号	

ご請求金額には託送料金相当額が含まれております。
託送料金相当額の目安については、当社ホームページをご覧ください。(作成場所 千代田区内幸町)

電気料金等領収証

毎度ご利用いただきありがとうございます。

柳 収一郎様

年 月 分	金 額
30年11月	1,511円
うち消費税等相当額	(111円)
料 基本料金	842円40銭
金 電力量料金	
・1段料金	663円68銭
・燃料費調整額	-38円76銭
内 再エネ発電賦課金	98円
口座振替割引	-54円00銭
訳	

左記金額を口座振替により、
領収させていただきました。

地区番号 04	お客さま番号
ご契約名義	
柳 収一郎様	
ご使用 足利市	
場 所 五十部町	
967番(地)	3号
棟	号

ご契約種別 従量電灯B	ご使用期間 10月5日~11月6日
ご契約 30 A	ご使用量 34kWh
うち夜間ご使用量 kWh	振替月日 11月19日

金融機関名	印刷紙申告納付につき趣町 税務署承認済
店舗コード	
口座番号	

ご請求金額には託送料金相当額が含まれております。
託送料金相当額の目安については、当社ホームページをご覧ください。(作成場所 千代田区内幸町)

電気料金等領収証

毎度ご利用いただきありがとうございます。

柳 収一郎様

年 月 分	金 額
30 年12 月	1,452 円
うち消費税等相当額	(107 円)

左記金額を口座振替により、領収させていただきました。

料 金 内 訳	金額
基本料金	842円40銭
電力量料金	
・1段料金	605円12銭
・燃料費調整額	-29円76銭
再エネ発電賦課金	89円
口座振替割引	-54円00銭

地区番号 04 お客さま番号

ご契約名義 柳 収一郎様

ご使用 足利市 場所 五十部町 967番(地) 3号 棟 号

ご契約種別	従量電灯 B	ご使用期間	11月 7日~12月 6日
ご 契 約	ご 使 用 量	うち夜間ご使用量	振替月日
30 A	31 kWh	kWh	12月19日

店舗コード

口座番号

印紙税申告納付につき廻町 税務署承認済

ご請求金額には託送料金相当額が含まれております。託送料金相当額の目安については、当社ホームページをご覧ください。(作成場所 千代田区内幸町)

電気料金等領収証

毎度ご利用いただきありがとうございます。

柳 収一郎様

年 月 分	金 額
31 年 1 月	2,180 円
うち消費税等相当額	(161 円)

左記金額を口座振替により、領収させていただきました。

料 金 内 訳	金額
基本料金	842円40銭
電力量料金	
・1段料金	1,249円28銭
・燃料費調整額	-42円24銭
再エネ発電賦課金	185円
口座振替割引	-54円00銭

地区番号 04 お客さま番号

ご契約名義 柳 収一郎様

ご使用 足利市 場所 五十部町 967番(地) 3号 棟 号

ご契約種別	従量電灯 B	ご使用期間	12月 7日~ 1月 8日
ご 契 約	ご 使 用 量	うち夜間ご使用量	振替月日
30 A	64 kWh	kWh	1月21日

店舗コード

口座番号

印紙税申告納付につき廻町 税務署承認済

ご請求金額には託送料金相当額が含まれております。託送料金相当額の目安については、当社ホームページをご覧ください。(作成場所 千代田区内幸町)

電気料金等領収証

毎度ご利用いただきありがとうございます。

柳 収一郎様

年 月 分	金 額
31 年 2 月	1,912 円
うち消費税等相当額	(141 円)

左記金額を口座振替により、領収させていただきました。

料 金 内 訳	金額
基本料金	842円40銭
電力量料金	
・1段料金	995円52銭
・燃料費調整額	-18円36銭
再エネ発電賦課金	147円
口座振替割引	-54円00銭

地区番号 04 お客さま番号

ご契約名義 柳 収一郎様

ご使用 足利市 場所 五十部町 967番(地) 3号 棟 号

ご契約種別	従量電灯 B	ご使用期間	1月 9日~ 2月 6日
ご 契 約	ご 使 用 量	うち夜間ご使用量	振替月日
30 A	51 kWh	kWh	2月20日

店舗コード

口座番号

印紙税申告納付につき廻町 税務署承認済

ご請求金額には託送料金相当額が含まれております。託送料金相当額の目安については、当社ホームページをご覧ください。(作成場所 千代田区内幸町)

電気料金等領収証

毎度ご利用いただきありがとうございます。

柳 収一郎様

年 月 分	金 額
31 年 3 月	1,851 円
うち消費税等相当額	(137 円)

左記金額を口座振替により、領収させていただきました。

料 金 内 訳	金額
基本料金	842円40銭
電力量料金	
・1段料金	936円96銭
・燃料費調整額	-12円96銭
再エネ発電賦課金	139円
口座振替割引	-54円00銭

地区番号 04 お客さま番号

ご契約名義 柳 収一郎様

ご使用 足利市 場所 五十部町 967番(地) 3号 棟 号

ご契約種別	従量電灯 B	ご使用期間	2月 7日~ 3月 6日
ご 契 約	ご 使 用 量	うち夜間ご使用量	振替月日
30 A	48 kWh	kWh	3月19日

店舗コード

口座番号

印紙税申告納付につき廻町 税務署承認済

ご請求金額には託送料金相当額が含まれております。託送料金相当額の目安については、当社ホームページをご覧ください。(作成場所 千代田区内幸町)

△ 使用水量・料金等のお知らせ △

柳 収一郎 様

五十部町967-3

平成30年 5月分 (期間 4/2~6/2)
 平成30年 6月分

今回指針 1 m³
 (-)前回指針 1 m³
 (+)旧メーター水量 0 m³

今回ご使用水量 m³
 今回下水道使用量 m³

※この指針は、検針日の前日までの検針値です。検針日は、検針日の翌日です。*****

水道料金 1,200円
 下水道等使用料 0円
 合計金額 円

◎口座振替日は、
 納付制納入期限は、平成30年 7月 17日です。

お客様番号	家並コード	口径%
<input type="text" value=""/>	<input type="text" value=""/>	13
メーター番号	検針日	検針員
<input type="text" value=""/>	6/2	<input type="text" value=""/>

水道料金等口座振替収納済通知書

平成30年 3月分 口座振替日 5/16
 平成30年 4月分

水道料金 0 m³ 1,200 円
 下水道等使用料 0 m³ 0 円
 合計金額 1,200 円

金融機関名 足利銀行足利支店

上記の金額をご指定の口座から振替領収しました。
 足利市水道事業企業出納員



- 金額を訂正したものは無効です。
- 上記の金額には消費税及び地方消費税相当額が含まれております。

足利市水道お客様センター 電話20-2209 (直通)
 [受託企業 (株)エコジティサービス]

△ 使用水量・料金等のお知らせ △

柳 収一郎 様

五十部町967-3

平成30年 3月分 (期間 2/2~4/2)
 平成30年 4月分

今回指針 1 m³
 (-)前回指針 1 m³
 (+)旧メーター水量 0 m³

今回ご使用水量 m³
 今回下水道使用量 m³

※この指針は、検針日の前日までの検針値です。検針日は、検針日の翌日です。*****

水道料金 1,200円
 下水道等使用料 0円
 合計金額 円

◎口座振替日は、
 納付制納入期限は、平成30年 5月 16日です。

お客様番号	家並コード	口径%
<input type="text" value=""/>	<input type="text" value=""/>	13
メーター番号	検針日	検針員
<input type="text" value=""/>	4/2	<input type="text" value=""/>

水道料金等口座振替収納済通知書

平成30年 1月分 口座振替日 3/16
 平成30年 2月分

水道料金 0 m³ 1,200 円
 下水道等使用料 0 m³ 0 円
 合計金額 1,200 円

金融機関名 足利銀行足利支店

上記の金額をご指定の口座から振替領収しました。
 足利市水道事業企業出納員



- 金額を訂正したものは無効です。
- 上記の金額には消費税及び地方消費税相当額が含まれております。

足利市水道お客様センター 電話20-2209 (直通)
 [受託企業 (株)エコジティサービス]

△ 使用水量・料金等のお知らせ △

柳 収一郎 様

五十部町967-3

平成30年 7月分 (期間 6/2~8/1)
 平成30年 8月分

今回指針	1 m ³
(-)前回指針	1 m ³
(+)旧メーター水量	0 m ³

今回ご使用水量 0 m³

今回下水道使用量 0 m³

この検針で検針は終了です

水道料金 1,200円
 下水道等使用料 0円
 合計金額 1,200円

◎口座振替日は、平成30年 9月 18日です。
 納付制納入期限は、平成30年 9月 18日です。

お客様番号	家並コード	口径
		13
メーター番号	検針日	検針員
	8/1	

水道料金等口座振替収納済通知書

平成30年 5月分 口座振替日 7/17
 平成30年 6月分

水道料金	0 m ³	1,200円
下水道等使用料	0 m ³	0円
合計金額		1,200円

金融機関名 足利銀行足利支店

上記の金額をご指定の口座から振替領収しました。
 足利市水道事業企業出納員

○金額を訂正したものは無効です。
 ○上記の金額には消費税及び地方消費税相当額が含まれております。

足利市水道お客様センター 電話20-2209 (直通)
 [受託企業 (株)エコシティーサービス]



△ 使用水量・料金等のお知らせ △

柳 収一郎 様

五十部町967-3

平成30年 9月分 (期間 8/1~10/2)
 平成30年 10月分

今回指針	1 m ³
(-)前回指針	1 m ³
(+)旧メーター水量	0 m ³

今回ご使用水量 0 m³

今回下水道使用量 0 m³

この検針で検針は終了です

水道料金 1,200円
 下水道等使用料 0円
 合計金額 1,200円

◎口座振替日は、平成30年 11月 16日です。
 納付制納入期限は、平成30年 11月 16日です。

お客様番号	家並コード	口径
		13
メーター番号	検針日	検針員
	10/2	

水道料金等口座振替収納済通知書

平成30年 7月分 口座振替日 9/18
 平成30年 8月分

水道料金	0 m ³	1,200円
下水道等使用料	0 m ³	0円
合計金額		1,200円

金融機関名 足利銀行足利支店

上記の金額をご指定の口座から振替領収しました。
 足利市水道事業企業出納員

○金額を訂正したものは無効です。
 ○上記の金額には消費税及び地方消費税相当額が含まれております。

足利市水道お客様センター 電話20-2209 (直通)
 [受託企業 (株)エコシティーサービス]



△ 使用水量・料金等のお知らせ △

柳 収一郎 様

五十部町967-3

平成30年 11.月分 (期間 10/2~12/3)
 平成30年 12.月分
 今回指針 1 m³
 (-)前回指針 1 m³
 (+)旧メーター水量 0 m³

今回ご使用水量 0 m³

今回下水道使用量 0 m³

水道料金 1,200円

下水道等使用料 0円

合計金額 1,200円

◎口座振替日は、平成31年 1月 16日です。
 納付制納入期限は、

お客様番号	家並コード	口径φ
<input type="text"/>	<input type="text"/>	13
メーター番号	検針日	検針員
<input type="text"/>	12/3	<input type="text"/>

水道料金等口座振替収納済通知書

平成30年 9.月分 口座振替日 11/16
 平成30年 10.月分

水道料金 0 m³ 1,200円
 下水道等使用料 0 m³ 0円
 合計金額 1,200円

金融機関名 足利銀行足利支店

上記の金額をご指定の口座から振替領収しました。

足利市水道事業企業出納員

- ◎金額を訂正したものは無効です。
- ◎上記の金額には消費税及び地方消費税相当額が含まれております。

足利市水道お客様センター 電話20-2209 (直通)
 [受託企業 (株)エコシティサービス]



△ 使用水量・料金等のお知らせ △

柳 収一郎 様

五十部町967-3

平成31年 1.月分 (期間 12/3~2/1)
 平成31年 2.月分
 今回指針 2 m³
 (-)前回指針 1 m³
 (+)旧メーター水量 0 m³

今回ご使用水量 1 m³

今回下水道使用量 0 m³

水道料金 1,200円

下水道等使用料 0円

合計金額 1,200円

◎口座振替日は、平成31年 3月 18日です。
 納付制納入期限は、

お客様番号	家並コード	口径φ
<input type="text"/>	<input type="text"/>	13
メーター番号	検針日	検針員
<input type="text"/>	2/1	<input type="text"/>

水道料金等口座振替収納済通知書

平成30年 11.月分 口座振替日 1/16
 平成30年 12.月分

水道料金 0 m³ 1,200円
 下水道等使用料 0 m³ 0円
 合計金額 1,200円

金融機関名 足利銀行足利支店

上記の金額をご指定の口座から振替領収しました。

足利市水道事業企業出納員

- ◎金額を訂正したものは無効です。
- ◎上記の金額には消費税及び地方消費税相当額が含まれております。

足利市水道お客様センター 電話20-2209 (直通)
 [受託企業 (株)エコシティサービス]



△ 使用水量・料金等のお知らせ △

柳 収一郎 様

五十部町967-3

平成31年 3月分 (期間2/1~4/2)
 平成31年 4月分
 今回 指 針 2 m³
 (-) 前 回 指 針 2 m³
 (+) 旧メーター水量 0 m³

今回ご使用水量 0 m³

今回下水道使用量 0 m³

~~*****~~

水道料金 1,200円

下水道等使用料 0円

合計金額 1,200円

◎口座振替日は、平成31年 5月 16日です。
 納付制納入期限は、

お客様番号	家並コード	口径φ
<input type="text"/>	<input type="text"/>	13
メーター番号	検針日	検針員
<input type="text"/>	4/2	<input type="text"/>

水道料金等口座振替収納済通知書
 平成31年 1月分 口座振替日 3/18
 平成31年 2月分

水道料金 1 m³ 1,200円
 下水道等使用料 0 m³ 0円
 合計金額 1,200円

金融機関名 足利銀行足利支店

上記の金額をご指定の口座から振替領収しました。
 足利市水道事業企業出納員

- ◎金額を訂正したものは無効です。
- ◎上記の金額には消費税及び地方消費税相当額が含まれております。



足利市水道お客様センター 電話20-2209(直通)
 【受託企業(株)エコンティサービス】

普通預金

お送さま番号

おなまえ

ヤナギ シュウウイチロウ様

店番号 [] 口座番号 [] 税区分 [] 離島税別 []

印紙税申告別
句につぎ字郵便
税務署承認済

通帳発行日 30-02-08



株式会社 足利銀行
(金融機関コード0129)

預金店 足利支店

この通帳を預けられた方は順次に下記にご連絡ください

●平日 9:00 - 18:00

在留地の預金店TEL

●上記以外の平日または銀行休業日

ATMサービスセンター 0120-561723

預金店TEL 0284-74-1111

銀行 店

通帳作成時 新年度印紙税申告書(日) 5部5枚 発行(お預け時)

普通預金通帳

30.12.10

店番号 [] 口座番号 []

新通帳へ繰越

柳 収一郎様

〈あしざん〉の普通預金をご利用
いただきますありがとうございます

ご案内

- 現金のほか、手形・小切手・配当金領収証・利札・郵便為替などもご入金できます。
- お給料・年金・配当金など直接この通帳に振り込まれると安全・便利です。
- 各種料金のお支払い、お積立、ご返済などが円滑的にできます。
- このほかにもお取扱いできる種目がありますので窓口でおたずねください。
- なお、一部の商品ではご入金・お引出しに制限がありますので、窓口でおたずねください。



足利銀行

普通預金

取扱店

差引残高

お預り金額

お支払金額

記号

年月日

1	30-04-10	200			*42,783	DCMT	
2	30-04-10						
3	30-04-13						
4	30-04-13						
5	30-04-13						
6	30-04-16						
7	30-04-18	200			*11,651	TRX	
8	30-04-18	200			*1,572	TRX	
9	30-04-20						
10	30-04-20						
11	30-04-20						
12	30-04-23						

13	30-04-25						
14	30-04-26						
15	30-04-26						
16	30-04-26						
17	30-04-26						
18	30-04-26						
19	30-05-01						
20	30-05-01						
21	30-05-02						
22	30-05-07						
23	30-05-08	200			*9,752	TRX	
24	30-05-09						

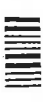

↑
 振替はLAP/AM/ATM等に於ては、振替手数料が掛ります。また、ATMにて
 振替手数料は、お預り金額の10%、お支払金額の10%、それぞれ
 表示したとおり、請求書の発行が、お預り金額が、お支払金額
 の10%です。

普通預金

取扱店

差引残高

お預り金額

お支払金額

記号

年月日

1	30-03-12	200			*58,580	DCMT	
2	30-03-13						
3	30-03-15						
4	30-03-16						
5	30-03-16	200			*1,200	TRX	
6	30-03-16	200			*1,200	TRX	
7	30-03-20						
8	30-03-20						
9	30-03-20	200			*13,415	TRX	
10	30-03-20	200			*1,735	TRX	
11	30-03-20						
12	30-03-22						

13	30-03-26						
14	30-03-26						
15	30-03-26						
16	30-03-27						
17	30-03-27						
18	30-03-27	200			*31,000	TRX	
19	30-04-02						
20	30-04-03						
21	30-04-05	200			*29,160	TRX	
22	30-04-09						
23	30-04-09	200			*9,752	TRX	
24	30-04-10	200			*9,834	TRX	



↑
 振替はLAP/AM/ATM等に於ては、振替手数料が掛ります。また、ATMにて
 振替手数料は、お預り金額の10%、お支払金額の10%、それぞれ
 表示したとおり、請求書の発行が、お預り金額が、お支払金額
 の10%です。

普通預金



4

年月日	記号	お支払金額	お預り金額	差引残高	取扱店
1 30-05-10	200	*10,214	JCBカード		
2 30-05-10	200	*43,205	Dカード/DCMX		
3 30-05-16					
4 30-05-16	200	*1,200	アシカカシ スイトウ		
5 30-05-16	200	*1,200	アシカカシ スイトウ		
6 30-05-18					
7 30-05-18					
8 30-05-21	200	*11,522	トウキョウチ"ソリョク		
9 30-05-21	200	*1,794	トウキョウチ"ソリョク		
10 30-05-21					
11 30-05-22					
12 30-05-28	200	*57,740	SS(ミツイスマイ)		
13 30-05-29					
14 30-05-29					
15 30-05-30					
16 30-05-31					
17 30-05-31					
18 30-05-31					
19 30-06-01					
20 30-06-07					
21 30-06-08	200	*9,752	クララセテレト		
22 30-06-08					
23 30-06-11	200	*1,350	アキ"ソカード		
24 30-06-11	200	*6,914	JCBカード		



↑
 印字内容の訂正や印刷内容の追加・削除は、本紙の裏面に記載の注意事項を参照してください。
 ※印字内容の訂正や印刷内容の追加・削除は、本紙の裏面に記載の注意事項を参照してください。
 ※印字内容の訂正や印刷内容の追加・削除は、本紙の裏面に記載の注意事項を参照してください。

普通預金



5

年月日	記号	お支払金額	お預り金額	差引残高	取扱店
1 30-06-11	200	*46,412	Dカード/DCMX		
2 30-06-15					
3 30-06-15					
4 30-06-15					
5 30-06-19	200	*8,630	トウキョウチ"ソリョク		
6 30-06-19	200	*1,477	トウキョウチ"ソリョク		
7 30-06-20					
8 30-06-20					
9 30-06-20					
10 30-06-22					
11 30-06-26					
12 30-06-26					
13 30-06-26					
14 30-06-29					
15 30-07-02					
16 30-07-02					
17 30-07-03					
18 30-07-04					
19 30-07-06					
20 30-07-09	200	*9,752	クララセテレト		
21 30-07-09					
22 30-07-09					
23 30-07-10	200	*6,914	JCBカード		
24 30-07-10	200	*49,249	Dカード/DCMX		



↑
 印字内容の訂正や印刷内容の追加・削除は、本紙の裏面に記載の注意事項を参照してください。
 ※印字内容の訂正や印刷内容の追加・削除は、本紙の裏面に記載の注意事項を参照してください。
 ※印字内容の訂正や印刷内容の追加・削除は、本紙の裏面に記載の注意事項を参照してください。

普通預金



年月日	記号	お支払金額	お預り金額	差引	残高	取扱店
1 30-08-15						
2 30-08-18						
3 30-08-20						
4 30-08-20						
5 30-08-20	200	*25,653	トウキョウデビット			
6 30-08-20	200	*1,483	トウキョウデビット			
7 30-08-20						
8 30-08-20	200	*10,000	カ) JTB			
9 30-08-20						
10 30-08-22						
11 30-08-22						
12 30-08-31						

普通預金



年月日	記号	お支払金額	お預り金額	差引	残高	取扱店
1 30-07-10						
2 30-07-11						
3 30-07-17						
4 30-07-17	200	*1,200	アジカカシ スイトウ			
5 30-07-17	200	*1,200	アジカカシ スイトウ			
6 30-07-17						
7 30-07-19	200	*12,721	トウキョウデビット			
8 30-07-19	200	*1,601	トウキョウデビット			
9 30-07-20						
10 30-07-20						
11 30-07-20						
12 30-07-23						

13 30-08-31						
14 30-09-03						
15 30-09-07						
16 30-09-10	200	*9,752	ワタセデビット			
17 30-09-10	200	*6,914	JCBカード			
18 30-09-10	200	*55,900	Dカード/DCMX			
19 30-09-10						
20 30-09-12						
21 30-09-18	200	*1,200	アジカカシ スイトウ			
22 30-09-18	200	*1,920	アジカカシ スイトウ			
23 30-09-19	200	*22,617	トウキョウデビット			
24 30-09-19	200	*1,968	トウキョウデビット			

13 30-07-26						
14 30-07-26						
15 30-07-26						
16 30-07-26						
17 30-07-31						
18 30-07-31						
19 30-07-31						
20 30-08-03						
21 30-08-08	200	*9,752	ワタセデビット			
22 30-08-10	200	*6,914	JCBカード			
23 30-08-10	200	*45,982	Dカード/DCMX			
24 30-08-15						



取引のみの引当金(振替)は、本行の口座にのみ振り込まれる。本行の口座に振り込まれる金額は、本行の口座の残高に反映される。



取引のみの引当金(振替)は、本行の口座にのみ振り込まれる。本行の口座に振り込まれる金額は、本行の口座の残高に反映される。

普通預金

8



年月日	記号	お支払金額	お預り金額	差引残高	取扱店
1 30-09-19					
2 30-09-20					
3 30-09-20					
4 30-09-25					
5 30-10-01					
6 30-10-01					
7 30-10-01					
8 30-10-04					
9 30-10-09	200	*9,752	ワラセテレレ"		
10 30-10-10	200	*6,914	JCBカード"		
11 30-10-10	200	*39,931	カード"/DCMX		
12 30-10-15					
13 30-10-15					
14 30-10-16					
15 30-10-16					
16 30-10-18	200	*14,528	トウキョウテ"ソリエク		
17 30-10-18	200	*1,419	トウキョウテ"ソリエク		
18 30-10-19					
19 30-10-19					
20 30-10-19					
21 30-10-22					
22 30-10-31					
23 30-10-31					
24 30-10-31					



↑
お振込みの印字部分の記入に間違いがある場合は、お振込みの印字部分の
確認をお願いします。お振込みの印字部分の間違いは、お振込みの
印字部分の間違いによるもので、お振込みの印字部分の間違いによる
ものではありません。



普通預金

9



年月日	記号	お支払金額	お預り金額	差引残高	取扱店
1 30-11-02					
2 30-11-08	200	*9,752	ワラセテレレ"		
3 30-11-12	200	*507,868	アジカ"ンカード"		
4 30-11-12	200	*6,914	JCBカード"		
5 30-11-12	200	*34,857	カード"/DCMX		
6 30-11-16	200	*1,200	アジカ"ン" スイト"ウ		
7 30-11-16	200	*2,620	アジカ"ン" スイト"ウ		
8 30-11-16					
9 30-11-19	200	*18,683	トウキョウテ"ソリエク		
10 30-11-19	200	*1,511	トウキョウテ"ソリエク		
11 30-11-20					
12 30-11-20					
13 30-11-20					
14 30-11-22					
15 30-11-30					
16 30-11-30					
17 30-12-03					
18 30-12-03					
19 30-12-03					
20 30-12-04					
21 30-12-10					
22 30-12-10	200	*9,752	ワラセテレレ"		
23 30-12-10	200	*8,274	JCBカード"		
24 ****					

通帳が繰越扱いになりました

30.12.10



↑
お振込みの印字部分の記入に間違いがある場合は、お振込みの印字部分の
確認をお願いします。お振込みの印字部分の間違いは、お振込みの
印字部分の間違いによるもので、お振込みの印字部分の間違いによる
ものではありません。



お振込みの印字部分の記入に間違いがある場合は、お振込みの印字部分の
確認をお願いします。お振込みの印字部分の間違いは、お振込みの
印字部分の間違いによるもので、お振込みの印字部分の間違いによる
ものではありません。

普通預金



年月日	記号	お支払金額	お預り金額	差引残高	取扱店
1 ***-**-**					
2 30-12-10	200	*35,975Dカード/DCMX			
3 30-12-10					
4 30-12-14					
5 30-12-14					
6 30-12-14					
7 30-12-19	200	*18,503トウキョウテ"ソリエク			
8 30-12-19	200	*1,452トウキョウテ"ソリエク			
9 30-12-20					
10 30-12-20					
11 30-12-20					
12 30-12-25					



13 30-12-26					
14 30-12-28					
15 30-12-28					
16 30-12-28					
17 30-12-28					
18 31-01-04					
19 31-01-08	200	*9,752ワラテレレ"			
20 31-01-09					
21 31-01-10	200	*6,914JCBカード"			
22 31-01-10	200	*21,949Dカード"/DCMX			
23 31-01-16	200	*1,200アシカカ"シ サイト"ウ			
24 31-01-16	200	*3,820アシカカ"シ サイト"ウ			



普通預金



年月日	記号	お支払金額	お預り金額	差引残高	取扱店
1 31-01-18					
2 31-01-18					
3 31-01-21	200	*28,487トウキョウテ"ソリエク			
4 31-01-21	200	*2,180トウキョウテ"ソリエク			
5 31-01-21					
6 31-01-21					
7 31-01-21					
8 31-01-22					
9 31-01-25					
10 31-01-30					
11 31-01-31					
12 31-01-31					

13 31-01-31					
14 31-02-01					
15 31-02-08	200	*9,752ワラテレレ"			
16 31-02-08					
17 31-02-12	200	*6,914JCBカード"			
18 31-02-12	200	*63,991Dカード"/DCMX			
19 31-02-15					
20 31-02-15					
21 31-02-16					
22 31-02-18					
23 31-02-20					
24 31-02-20					



普通預金



年月日	記号	お受払金額	お預り金額	差引残高	取扱店
1	31-02-20	200	*31,425トウキヨウチ"ソリヨク		
2	31-02-20	200	*1,912トウキヨウチ"ソリヨク		
3	31-02-20				
4	31-02-22				
5	31-02-27				
6	31-02-28				
7	31-02-28				
8	31-02-28				
9	31-03-06				
10	31-03-06				
11	31-03-08	200	*9,752クワラセラルヒ"		
12	31-03-11	200	*6,914JCBカート"		
13	31-03-11	200	*40,428Dカート"/DCMX		
14	31-03-18	200	*1,200アジカカ"シ サイト"ウ		
15	31-03-18	200	*3,940アジカカ"シ サイト"ウ		
16	31-03-19	200	*25,440トウキヨウチ"ソリヨク		
17	31-03-19	200	*1,851トウキヨウチ"ソリヨク		
18	31-03-20				
19	31-03-20				
20	31-03-20				
21					
22					
23					
24					



あしかが未来倶楽部行政視察報告書

議員 柳 収一郎

○広島県尾道市

NPO 法人尾道空き家再生プロジェクトによる「遊休不動産再生による景観維持と若年移住者の起業促進による収益力の向上について」

【所見】

このプロジェクトは、2009年10月より尾道市と協同でスタートし、9年間が経過した。

対象エリアは、2km～3km 区域で「坂の町尾道」の顔と言える場所であるが、高齢化と空洞化が進み、400軒近い空き家があると言う。

プロジェクトとしては、尾道らしい景観や地域のコミュニティを大事にする人たちに空き家バンクを使って移住してきていただく考えを持っていた。

車が入れないこと、公共下水道はない、トイレは汲み取り式である。不便であるが豊かな坂暮らしをよく理解し、尾道が好きで一緒に守っていこうとする方を歓迎している。途中であきらめる人たちもいるそうである。

正規職員は8人程度で、支える人たちは、プロジェクト正会員100人、ボランティア50人、賛助会員30人、寄付者20人となっている。

ここ4年間で約60軒の空き家に新たな居住者が見つかったようである。プロジェクトを立ち上げたときは、関係団体から3,000万円の補助があった。内、500万円は市からの補助あり、現在は、市からの委託費200万円で経営をしている。

収入の7割は、ゲストハウスの収益で、賃貸収入1割、あとはグッズ販売などであるとのこと、補修等の技術的(職人)なことは、代表(女性)の夫が大工であり、代表に頼っているプロジェクトとも言えるようだ。

地元自治会とも上手く連携をされているようで、将来、何件くらい居住者が増えているか楽しみに感じた。

○山口県周南市

「道の駅ソレーネ周南の運営について」

【所見】

最近できた「道の駅」であり、足利市も現在、検討中なので大変関心をもって臨んだ。

平成 26 年 5 月、全国で 1,145 番目の「道の駅」としてオープンした。

売上・来客動向としては、当初予測に対し、現在では、1.6 倍の伸びを示している。

その間、バスの停留所を設置し供用開始している点も大きいものと感じた。利用客の割合は、地元と市外は半々で、移動販売車も活躍している。

比較的不便な地域の方々が求めている食物、例えば、魚類や地場産以外のものも冷蔵庫を使用して幅広い経営をしていることは、今後、足利市としても是非、見習うべきものと感じた。

更に、血圧を測ってやったり、健康や介護に関する相談にも、乗っていることは、高齢者が増加していることを考えると、必要なことと感じた。

また、離島にも行っていることなど、きめ細やかに経営をしてことなど感心をした。

出資団体の支援は、一団体 10 万円で、特に口出しなど何もしない。平成 27 年度は、3,000 万円の赤字、28 年度は、800 万円の黒字、29 年度は、1,500 万円の黒字予定であり、駅長は、空席であるが、事務局長が非常に頑張っている印象であった。あくまでも、生産者優先でなく、お客さん優先で運営しなければならないと感じた。

○山口県宇部市

「宇部多世代共働交流まちづくり(宇部 CCRC)構想について」

【所 見】

人口的には、足利市より若干多い 167,000 人余である。

高齢者が移り住み、健康時から介護・医療が必要となる時期まで継続的なケアや生活支援サービス等を受けながら生涯学習や社会活動等に参加することを目的としており、非常に関心があった。

従来の考え方と違うことに気付いた。まず、居住の契機をみると、主として要介護状態になってから高齢者施設に入る、日本版 CCRC 構想は、健康時から選択でき、宇部 CCRC 構想は、若い健康時から選択できる。

生活の様子をみると見ると、主として高齢者はサービスの受け手となっている。日本版 CCRC 構想は、仕事・社会活動・生涯学習などに積極的に参加（支え手としての役割）、宇部 CCRC 構想は、医療・福祉の従事者や起業家などとして現役就労を目指す違いがある。それには、若い職員の研修が必要とのことであり、失敗を恐れないことが必要であるとも言われて、大変、参考になった。