



広
報

Ashikaga city public relations magazine "ASHIKAGAMI"

あしががみ

2021

2月

No.1557



A100

One for A, A for One.

新型コロナウイルス感染症拡大防止のために… P 2

聖火リレー市民ボランティア… P 3

- 市 政 情 報… P 2
- 子育てひろば… P 8
- 健 幸 ガ イ ド… P 8
- 学 び の 情 報 箱… P 12
- 施 設 だ よ り… P 16
- 相 談 あ ん な い… P 18

表紙の写真

次の100年に受け継ぐ伝統

1月11日市民会館で地域伝統芸能体験成果発表会が行われ舞楽と三味線による童謡と長唄が披露されました。演技を終えた子どもたちは「人前でできて嬉しい」「これからも続けていきたい」と達成感溢れる顔をしていました。

見直します!
窓口業務導入します!
スマートフォンでの電子決済

行政管理課・☎2276

第7次足利市行政改革大綱実施計画に基づく行政改革の一環として、本年4月より行います。

① 窓口業務の見直し

▶税証明などの交付窓口の一元化

…税務課・☎2121

税務課で発行していた税証明などの交付場所を市民課窓口(市役所本庁舎1階)へ変更します。

▷市民課で交付する税証明など＝所得証明、全資産評価証明、評価・公課・所有証明、軽自動車税納税証明(車検用)、納税証明、無資産証明、地籍図、住宅用家屋証明、法人所在地証明、個人営業証明、自動車臨時運行許可証および番号票(仮ナンバー)など

▶マイナンバーカードの専用窓口の設置

…市民課・☎2145

同カードの普及促進および同課窓口の混雑緩和のため、市役所本庁舎1階に準備が整い次第設置します。

② 電子決済の導入

市税について…収税課・☎2124

水道料金について…企業経営課・☎7916

市税などをキャッシュレスで納付できるスマートフォン決済を導入します。

▷対象税目など＝市県民税(普通徴収)、固定資産税・都市計画税、軽自動車税(種別割)、国民健康保険税(普通徴収)、水道料金、下水道等使用料

▷利用可能金額＝〔市税〕30万円以下〔水道料金及び下水道等使用料〕LINE Pay…5万円未満、PayPay…30万円以下

●収税課納付窓口の終了

安心して便利な口座振替をお勧めします。納期限に指定の口座から自動引き落としとなり、納め忘れがありません。



LINE PayやPayPayで請求書のバーコードを読み込み、支払いができます!

新型コロナウイルス感染症拡大防止のために

発熱などの症状がでたら 受診の前にまずは電話を!

健康増進課・☎4511

かかりつけ医が **いる** → **かかりつけ医** に電話
いない → **最寄りの医療機関**

休診日や夜間など、医療機関に電話できないときは…

受診・相談センター(コールセンター)

☎0570・052・092(夜間・休日、24時間対応)

●聴覚障害などがある方のための相談先(栃木県)

FAX

平日 028・623・3052 (午前8時30分～午後8時)

夜間・休日 028・623・2527



家族間の感染にご注意を!

① もちこまない

- 外出時は必ずマスクをつける
- 帰ったら、まずはせっけんで手を洗う

② ふやさない

- こまめに換気を行う
- 湿度は40%以上を保つ
- こまめな拭き掃除を行う

③ うつさない

- 家でもマスク
(高齢者や基礎疾患のある方のご家庭)
- 咳エチケットの徹底
- タオルの共用は避ける
- 大皿料理や鍋物は、とりわけて食べる

お知らせ

作成しました

令和元年東日本台風記録誌

危機管理課・☎22247

令和元年10月に本市において観測史上最大となる雨量を記録し、カスリーン台風以来となる甚大な風水害をもたらした『令和元年東日本台風(台風第19号)』の本市の被害や復旧・復興対応状況について、災害記録誌にまとめました。今後この教訓を糧とし、市民の皆さまと共に市の防災力向上に努めます。

記録誌の名称 令和元年東日本台風『足利市の記録』

閲覧できる場所 同課(本庁舎4階)、市立図書館、各公民館、市民資料室(本庁舎別館1階)、市ホームページ



市長コラム

2〜5月号はお休みします。

最低賃金の改正

栃木労働局 賃金室

☎028・634・9109

▼特定最低賃金Ⅱ左表のとおり

効力発生日 2年12月31日(木)

※18歳未満または65歳以上の労働者は栃木県最低賃金が適用されます。

業 種	時間額
塗料製造業	965円
はん用機械器具、生産用機械器具、業務用機械器具製造業	913円
電子部品・デバイス・電子回路、電気機械器具、情報通信機械器具製造業	913円
自動車・同附属品製造業	920円
計量器・測定器・分析機器・試験機・測量機械器具製造業、医療用機械器具・医療用品製造業、光学機械器具・レンズ製造業、医療用計測器製造業、時計・同部分品製造業	912円
各種商品小売業	874円

▼地域別最低賃金

※右表の特定最低賃金が適用されない方すべてに適用されます。

栃木県最低賃金 854円

効力発生日 2年10月1日(木)

募集します！2021年東京2020オリンピック

聖火リレー市民ボランティア

市民生活課・☎21154

申込方法

▼下記QRコード
リンク先市ホームページ入力
フォームに必要事項を入力



1年間延期となっていた東京2020オリンピックの聖火リレーが本市でも行われます。この聖火リレーを安全・円滑に実施するため市民ボランティアを募集します。

日時 3月28日(日)／午前中(詳細未定)

リレールート(予定) **スタート**
総合運動場(田所町)↓史跡足利学校、鏝阿寺周辺↓**ゴール**市役所(約2.5km)

※ルートは変更となる場合があります。正式な決定は市ホームページでお知らせします。

活動内容 聖火リレーの沿道整理など
対象

▽市内に在住か通勤・通学している方

▽15歳以上の方(中学生は不可)

▽健康に自信のある方

▽3人以下のグループまたは個人
定員 抽選100人程度

申込期限 2月19日(金)(必着)

▽はがきに氏名(ふりがな)、住所、生年月日、年齢、電話番号(グループの場合は全員分代表者の氏名に○印)を書いて〒326-8601足利市役所『聖火リレーボランティア受付係』あて郵送

※未成年者は保護者の同意を得てから申し込んでください。

※抽選結果は後日郵送します。※3月中旬に説明資料の郵送を予定しています。

※東京2020組織委員会の方針に沿って、新型コロナウイルス感染症対策を実施します。



映像のまち通信 Vol.73



映像のまち推進課・☎202260

ユナイテッド・シネマ アシコタウンあしかが

今月の**松下支配人**お勧め映画

さんかく窓の外側は夜



©2021映画「さんかく窓の外側は夜」製作委員会
©Tomoko Yamashita/libre

公開中

昨年4月のオープンから11月までに約500人の方にご利用いただきました。
同センターでは、会員登録制のマッチングシステムを使って出合いの機会を提供しています。端末でお相手の情報を閲覧する



ご利用ください！
とちぎ結婚支援センター足利
企画政策課・☎202275

ことができます。

さらに、今月からオンラインでも自宅でも閲覧可能になり、より便利になります。

申込方法 ①同センターホームページで入会申込②会員登録のための来所予約③予約日時に会員登録に必要な書類を持参
入会登録料 1万円/2年間

●20代応援キャンペーン中！
3月末までに新規登録した20代の方は、**登録料半額**(5千円/2年間)でご利用いただけます。ぜひこの機会にご登録ください。

都市計画審議会の開催

都市計画課・☎202167

日時 2月24日(水)/午後2時

場所 特別会議室(本庁舎4階) 審議する案(市決定)

▽都市計画ごみ焼却場1-1号 足利市南部ごみ焼却場の変更
▽都市計画火葬場1-1号足利市斎場の変更

▽都市計画公園2-2-117号利保南児童公園及び2-2-160号利保南街区公園の変更

傍聴を希望する方は…事前に電話で同課

チラシをご活用ください

資源物持ち去り禁止意思表示

クリーン推進課・☎4192

資源物の持ち去りをなくすため、持ち去り禁止を示す『意思表示チラシ』を作成しました。

各家庭からごみステーションに排出された資源物は、本市に収集を依頼したものであることを明確にするものです。

使用方法 左図のとおり
入手方法 同課または各公民館、市ホームページから入手

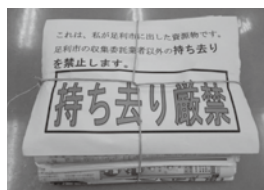

一番縛りをしよう！
チラシにしよう！
チリにしま

税

入場整理券が必要です

税務署申告会場

足利税務署・☎43151

申告会場の混雑緩和による新型コロナウイルス感染症拡大防止のため『入場整理券』を配布します。

感染症予防対策にご協力ください 市・県民税申告会場

税務課・☎202122

入場者受付票への記入のお願いや混雑時には入場制限をかける場合があります。ご了承ください。

★申告日程などは広報『あしかがみ』1月号6、7ページまたは右記QRコードをご覧ください。



入手方法 会場での当日配布またはLINEでの事前発行



▲国税庁公式LINEアカウント

お忘れなく！

納税の猶予期限

足利税務署・☎25020

新型コロナウイルス感染症による納税の猶予を受けている方は、猶予期限までの納税をお願いします。

納税が困難な方は…収入が回復していないなどの事情で猶予期限までの納税が困難な場合は、早めにご相談ください。

納税は自宅でキャッシュレス

足利税務署・☎④3152

▼口座振替(個人)

国税庁指定の振替日に、口座引落しによる納付ができます。

▽申告所得税および復興特別所得税 4月19日(月)

▽消費税および地方消費税 4月23日(金)

▼クレジットカード納付

パソコンやスマートフォンから『国税クレジットカード』でお支払いサイト』で納付ができます。



▼インターネットバンキング納付
インターネットバンキングやATMから納付できます。

**バイクや軽自動車などの
廃車手続きは3月中に!**

税務課・☎②2121

4月1日の所有者に課税されますので、次の方は3月31日(水)までにお済ませください。

- ▽乗っていない軽自動車があるが、廃車手続きをしていない
- ▽他人に譲ったが、名義変更をしていない
- ▽市外に転出したが、車検証の住所変更をしていない

廃止となります

足利市老人福祉センター **南幸楽荘**

元気高齢課・☎②2153

3月末をもって、同施設は廃止となります。今まで、ご愛顧いただきありがとうございました。

改正します!

生活路線バス **御厨線** の運行ダイヤ

市民生活課・☎②2186

改正日 4月1日(木)

改正内容

- ①『南幸楽荘』『自性寺前』停留所を廃止
- ②『梁田町自治会館』と『上加子』の間に『梁田町』停留所を新設
- ③『公設市場』から『卸売市場』に名称変更
- ④①、②に伴い、運行時刻を変更

※詳しくは、生活路線バス車内、時刻表または市ホームページでご確認ください。



車両種別による届出先

種類	届出・問い合わせ先
原動機付自転車…125ccまで 小型特殊自動車 …農耕作業車など	足利市役所 税務課・☎②2121
自動二輪車(オートバイ) …125ccを超えるもの	栃木陸運支局 佐野自動車検査登録事務所 ☎050-5540-2020(音声ガイド)
軽自動車(三・四輪車) …660ccまで	軽自動車検査協会 栃木事務所佐野支所 ☎050-3816-3108(音声ガイド)

※自動車税のように月割課税制度はないので、手続きをしないと1年分が課税されます。
※原動機付自転車と小型特殊自動車は一時抹消ができません。

より、交通遺児に返還不要の奨学金を支給しています。
受給資格

▽両親またはその一方が交通事故で死亡または障がい状態(常時監視または介護を必要とする程度)になったとき

▽支給を希望する本人が市内に住み、小・中学校、高等学校、高等専門学校のいずれかに在学していること

申込 申込者によって必要書類が異なるため、事前に電話で同課

奨学金の原資となる寄附を同課および各公民館(織姫・助戸を除く)で受け付けています。



交通遺児奨学金

教育総務課・☎②2216

市民の皆さんの善意の寄附に

福祉

2月の市税納期

収税課・☎②2124

▶国民健康保険税(8期)

納期限 **3月1日**(月)

納付書にバーコードが印刷されているものは、コンビニエンスストアでも納付できます。

国民年金保険料の納付は

口座振替で前納がお得

保険年金課・☎2148

①口座振替や②クレジット
カード納付は、手間も納め忘れも
なく便利です。さらに、前納で左
表のように割引が適用されます。

申込方法

①Ⅱ年金手帳または納付書、預
金通帳、通帳印を持って、金融機
関窓口か栃木年金事務所(栃木市)
②Ⅱ年金手帳または納付書、ク
レジットカード、印鑑(認印可)を
持って、栃木年金事務所(栃木市)
申込期限

▽6カ月(4～9月)、1年、2年
の前納を希望Ⅱ2月末

▽6カ月(10～3月)の前納を希
望Ⅱ8月末

▷当月末に振替＝
月50円(年間600円)割引

- ▷2年前納
＝約15,000円割引
▷1年前納
＝約4,000円割引
▷6カ月前納
＝約1,000円割引

早割が
お得!さらに
前納が
お得!新型コロナウイルス感染症に係る
健康保険の支援制度

国民健康保険Ⅱ☎2147

後期高齢者医療制度

Ⅱ☎2184

国民健康保険税・後期高齢者
医療保険料の減免

同感染症の影響

で収入が30%以上
減少するなどの対
象要件に該当する世帯主に対し
て、申請により減額または免除
を行っています。

対象となる見込みの方は、速
やかに申請をしてください。

対象となる見込みの方は、速
やかに申請をしてください。

傷病手当金の支給

同感染症への感染(疑いを含
む)による療養のため労務に服
することができず、対象期間内
の給与などの支払いが受けられ
ない場合、申請により支給され
ます。

対象期間 3月31日(水)まで

対象となる方 国民健康保険ま

たは後期高齢者医療制度の被保
険者のうち、会社などに勤務し
給与などの支払いを受けている方

《共通》

申請方法 同課へ問い合わせ

事例から学ぶ! 消費者トラブル

CASE 51 貯まったポイントが使えない!?

店で勧められ、提携店共通のポイン
トカードを作った。3カ月後、貯
まったポイントを代金の支払い
に充てようとしたが使えなかつ
た。どうすれば使えるのか。



使用者情報登録が必要なカードがあります

ポイントカードの中には、あらかじめ使用者情
報を登録しないとポイントが使えないものがあり
ます。発行会社のホームページやカードに付いて
いたチラシなどで利用規約を確認してください。

また、ポイントサービスはあくまで無償のオマ
ケなので、後付けができなかったりサービス終了
に伴いポイントが消滅する場合があるので注意し
ましょう。

迷ったら、
すぐ電話!消費生活センター・☎1211
平日午前9時～午後4時

追加受付を行います

指定難病患者見舞金

障がい福祉課・☎2169

原因不明や治療方法が確立し
ていない指定難病患者の方で、
今年度の見舞金を受け取ってい
ない方の追加受付を行います。

金額 1人あたり年1回2万円

口座振込予定日 3月19日(金)

対象 令和2年11月1日現在で
市内に住所があり、同日が有効
期限内に含まれている①特定医療
費(指定難病)受給者証または一
般特定疾患医療受給者証②小児

慢性特定疾病医療費受給者証の

いずれかをお持ちの方

申込 2月15日(月)から26日(金)ま
でに①または②と患者本人名義
の普通預金通帳、印鑑(代理の
場合は、本人と代理の方の印鑑)

を持って同課(本庁舎1階・窓
口23番)

※対象疾病および①②の申請
については安

足健康福祉セ
ンター(☎41

5895)へ

お問い合わせ
ください。

募集

募集 『あしかが健康かるた』絵札

健康増進課・☎②④512
 同かるたの読み札に対する絵札を募集します。

様式 A4サイズ縦・カラー

対象 市内に在住の方

申込 3月17日(水)までに同課へ持参または郵送(〒326-0808 足利市本城3丁目2022-1 健康増進課)

※詳細は市ホームページをご覧ください。

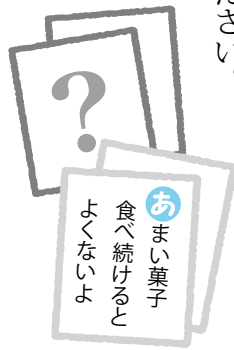

募集 英語活動協力員(EAA)

学校教育課・☎②②220

小学校で担任と一緒に英会話を教える同協力員を募集します。
対象 市内や近隣市町に住んでいる、次の条件を満たす外国人
 ▼小学生に英語を指導した経験のある方

▼小学校の英会話学習の指導に

十分な日本語能力と英語能力がある方

▼就労ビザを取得している

勤務時間 週5日(1日5時間)

賃金 時給1000円

※各種保険労働保険に加入。

定員 若干名

申込 応募用紙に必要事項を書

いて、2月15日(月)までに同課(教育庁舎2階)へ持参

※応募用紙は同課または市ホームページで入手可。

▼Eメール

募集 パブリックコメント

危機管理課・☎②②247

計画の案の名称 足利市国土強

靱化地域計画(案)

応募方法 2月15日(月)(必着ま

でに住所、氏名(団体は団体名

代表者氏名)、電話番号を書いて、次のいずれかの方法で提出

▼持参 同課(本庁舎4階)

※土・日曜日、祝日を除く。

▼郵送 〒326-8601

足利市役所危機管理課

▼ファクス 〒②②2273

▼Eメール

kikikanri@city.ashikaga.lg.jp

※書式自由。

資料の閲覧場所 同課、各公民

館、市民資料室(本庁舎別館1階)または市ホームページ

ご意見に対する回答 個人情報

を除き、市の考え方とともに整理し、市ホームページなどで公表

※個別回答は行いませんので、あらかじめご了承ください。

▼Eメール

募集 成人大学の企画運営委員

助戸公民館・☎④⑦91

内容 男女共同参画社会実現へ

に向けた『足利カレッジ(旧足利市女性大学)』の学習企画と運営

期間 3月から1年間

※6回程度の会議の出席と5回程度の同講座(9~11月)の運営

対象 県内在住の成人

定員 10人以内

申込 2月1日(月)から15日(月)までに電話か直接同公民館

※報酬や交通費の支給はありません。

安全ですか？ ブロック塀の点検にご協力を！

建築指導課・☎②①70

ひび割れ

鉄筋

高さ

控え壁

基礎

厚さ

基準に合わない塀、破損・老朽化した塀は地震時に倒壊し、人命に危険を及ぼす恐れがありますので、次のポイントをもとに点検しましょう。

点検のポイント

- ☑ 高さは2.2m以下か
- ☑ 厚さは10cm以上か
(塀の高さが2m超~2.2mの場合は15cm以上)
- ☑ 高さ1.2m超の場合、控え壁はあるか
(塀の長さ3.4m以内ごとに塀の高さの1/5以上突出した控え壁)
- ☑ コンクリートの基礎があるか
- ☑ 傾き、ひび割れはないか
- ☑ 鉄筋が入っているか

申請をお忘れなく



こども・妊産婦・ひとり親家庭・重度心身障害者

医療費助成制度

- ▷こども・妊産婦・ひとり親家庭
＝児童家庭課・☎202149
- ▷重度心身障害者
＝障がい福祉課・☎202169

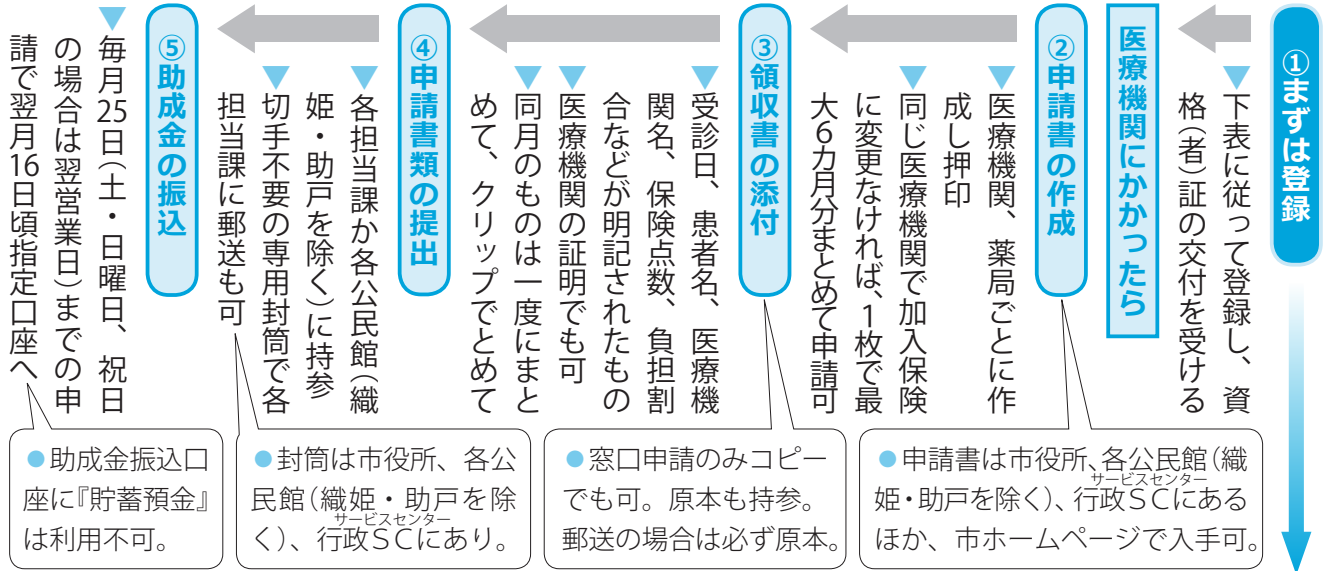

種類	対象者・対象期間	登録に必要なもの	登録場所
こども医療	<p>対象 中学3年生(満15歳の3月末)までの子ども</p> <p>期間 子どもの出生日または転入日から満15歳の3月末まで</p> <p>助成方法 ▷県内の医療機関＝窓口での保険診療分の負担なし…★ ▷県外の医療機関＝上記の申請が必要</p>	<p>①子どもの名前が記載された健康保険証(出生届出時は扶養予定の方の健康保険証)</p> <p>②保護者名義の預金通帳</p> <p>③印鑑</p>	<p>児童家庭課 各公民館 (織姫・助戸を除く)</p>
妊産婦医療	<p>対象 母子健康手帳の交付を受けた妊産婦</p> <p>期間 母子健康手帳の交付を受けた月の初日または転入日から出産(流産・死産)した月の翌月末まで ※母子健康手帳の交付を受ける前の、妊娠に起因する疾病(流産を含む)も対象(医療機関の証明が必要)。</p>	<p>①健康保険証</p> <p>②母子健康手帳</p> <p>③対象者名義の預金通帳</p> <p>④印鑑</p>	<p>児童家庭課 保健センター 各公民館 (織姫・助戸を除く)</p>
ひとり親家庭医療	<p>対象 ▷満18歳の3月末までの子どもを養育している配偶者のいない方およびその子ども(配偶者がいても一定の障がいがある場合などは対象) ▷両親がいないため両親以外の方に養育されている満18歳の3月末までの子どもおよびその保護者</p> <p>期間 事実発生日(死別、離婚など)または交付申請した月の初日から子どもが満18歳の3月末まで ※所得制限があり、毎年8月に資格の更新があります。</p>	<p>①健康保険証</p> <p>②児童扶養手当証書または遺族年金証書(いずれも該当しない方は、全部(個人)事項証明書)</p> <p>③養育者名義の預金通帳</p> <p>④印鑑</p>	<p>児童家庭課</p>
重度心身障害者医療	<p>対象 ▷身体障害者手帳1・2級の方 ▷療育手帳A1・A2の方 ▷身体障害者手帳3・4級で知能指数50以下の重複障がいの方 ▷知能指数35以下の方</p> <p>期間 登録申請した月の初日から</p>	<p>①健康保険証</p> <p>②身体障害者手帳または療育手帳(市診断書でも可)</p> <p>③対象者名義の預金通帳</p> <p>④印鑑</p>	<p>障がい福祉課</p>

★…医療機関を受診の際、未就学児はベージュ色、小～中学生までは白色のこども医療費受給資格証を使用してください。令和3年4月に小学校に入学される方には白色の受給資格証を3月下旬頃にお送りします。

医療費助成制度の続き

申請期限

▼診療を受けた月の翌月初日～1年間
 (例)令和3年3月受診分は4月1日から令和4年3月31日までに申請

自己負担額

▼薬局を除く1医療機関(入院・外来別、医科・歯科別)あたり月額500円
 ※重度心身障がい者で市民税非課税世帯は、申請により自己負担が免除されます。
 ※中学3年生(満15歳の3月末)までの子どもは自己負担がありません。

ほかの給付がある場合

▼高額療養費や付加給付などほかの制度で支給される金額がある場合は、その額を差し引いた額になります。
 ※『限度額適用認定証』を利用して支払いをした場合は、認定証のコピーを領収書と一緒に添付してください。



ご確認を

▼65～74歳までの重度心身障害者医療受給者で、後期高齢者医療制度以外の保険加入者は、医療費総額の1割相当を上限に助成します。

★健康保険証の変更手続きを

加入保険の内容や、資格者が異動したときなど変更があった場合には、必ず届け出てください。

★市外に転出すると受給資格

がなくなり、速やかに受給資格(者)証を返還してください。

家計にも、まちにもやさしい 適正受診にご協力を

- かかりつけ医を持ちましょう。
- 重複受診はやめましょう。
- 緊急時以外、時間外診療は控えましょう。休日や夜間の急な病気で心配なときは10ページに記載の電話相談窓口をご活用ください。



忘れていませんか？ 助成が受けられる予防接種

健康増進課・☎24513

接種期限 **3月31日(水)まで**

▶高齢者肺炎球菌予防接種

対令和2年度の『肺炎球菌接種助成券』が送付された方で、これまでに自費を含めて1度も接種したことがない方

※接種費用の助成は生涯1回のみ。

※接種期限を過ぎると助成は受けられません。

▶風しんの抗体検査・予防接種

対昭和37年4月2日から54年4月1日の間に生まれた、これまで抗体検査を受けていない男性や、抗体検査を受けた結果、十分な量の風しん抗体がないことが判明したが、まだ予防接種が済んでいない男性



あの日あの時のまち、ひと、しぜん

懐かし写真館 『MINANE☆足利』

秘書広報課・☎202107

市内で撮影された古い写真を本紙に掲載する不定期企画。今回は『市制40周年を記念して開催した子供みこしパレード』の写真です！



▲昭和36(1961)年撮影。

各講座、イベントなどにご来場の際は、マスクの着用など新型コロナウイルス感染症予防対策にご協力をお願いいたします。また、掲載している内容は、同感染症の影響により、延期や中止になる可能性があります。



たかろばカフェ

元気高齢課・☎2135

会場・連絡先	2月	3月
ピーターパン (元学町) ☎411281	10日(水)	10日(水)
	午後2時～3時	

☑認知症の方や家族同士の交流の場☑お茶代210円から☑事前に電話で同施設
※高齢者複合支援施設 喜重苑、特別養護老人ホームこはく苑、醍醐の森は当面の間休止。

救急電話相談

- 救急情報テレホンサービス(消防本部)
☎720099
▷毎日24時間=病院案内や応急手当の指導など
- とちぎ子ども救急電話相談
プッシュ回線 #8000(☎028・600・0099)
▷月～土曜/午後6時～翌朝8時
▷日曜・祝日/午前8時～翌朝8時(24時間)
=お子さんの急な病気やけがに関する相談
- とちぎ救急医療電話相談
プッシュ回線 #7111(☎028・623・3344)
▷月～金曜/午後6時～10時
▷土・日曜、祝日/午後4時～10時
=15歳以上の方の急な病気やけがに関する相談

休日夜間急患診療所

足利赤十字病院健診棟1階内

内科・小児科 ☎21556
▷日曜・祝日=午前10時～午後4時

歯科 ☎21557
▷日曜・祝日=午前10時～午後1時
※内科・小児科の夜間診療は、当面の間休診します。



お知らせのマークの見方

- ◎料金の記載のないものは無料です。
- ◎マークの見方 時=期日(期間)/時間
場=会場 内=内容 講=講師 題=演題
出=出演 曲=曲目 相=相談員 対=対象
定=定員 料=料金 持=持物 申=申込
▷市民大学あしかが学校の講座
☑=必修 ☑=認定

生き生き元気のつどい

元気高齢課・☎2135

会場	時間	2月	3月
織姫公民館	午前10時 ～11時	16日(火)	16日(火)
☑助戸公民館		17日(水)	17日(水)
三重公民館		9日(火)	9日(火)
☑山辺公民館		18日(木)	18日(木)
☑北幸楽荘		15日(月)	15日(月)
富田公民館		12日(金)	12日(金)
山前公民館		12日(金)	12日(金)
毛野体育館		10日(水)	11日(木)
☑東幸楽荘	午後2時 ～3時	4日(木)	4日(木)
☑西幸楽荘		10日(水)	10日(水)
南幸楽荘		24日(水)	24日(水)
北郷公民館		4日(木)	11日(木)

☑介護予防のための軽い体操、講話など☑65歳以上の方☑各会場による人数制限あり※☑=定員に達したため受付終了。☑事前に電話で同課



専門職による個別健康相談

健康増進課・☎24512

開催月	午前	午後	時
2月	9日(火)	24日(水)	▷午前=9時30分～12時30分▷午後=1時30分～4時30分※1組
3月	12日(金)	22日(月)	

45分程度。場保健センター☑定▷歯科衛生士による歯と口の相談=各3組▷管理栄養士による食事の相談=各3組☑事前に電話で同課

有料広告のページ

足利市では財源確保のために有料広告を掲載しています。
 広告内容については、市が保証・推奨するものではありません。

Pick Up!

お知らせ

税

福祉

募集

子育て

健康

働く

講座教室

イベント

施設

相談

身近な相談所

TEL. 0284-70-5870

E-mail soudan.hinatabokko@gmail.com



ひなたぼっこ
Hinatabokko Group



こんな悩みや不安はありませんか？



- 高齢の母が一人暮らしで心配なんです。
- 足腰が弱くなり、この先の生活が心配なんです。
- 最近物忘れが心配で…
- 父が認知症で、どうしたら良いの？
- 介護保険ってどうやったら使えるの？



ケアマネージャーがすべてお答えします。
 お気軽にご相談ください。

安心! 地元足利市のリフォーム店

リフォーム、水廻り、小工事
 空家の再生、介護住宅改修



まずは
お電話下さい

建設業許可 般27 第22234号

シマダ住装サービス ☎ (0284) 91-3847

〒329-4216 足利市迫間町757(あしががフラワーパーク近く)

はたらく人のための金融機関 八ろうきん

各種ローン・資産運用等、お気軽にご相談ください!

低金利の「今」がチャンス! 2021年3月31日まで ※キャンペーン詳細は足利支店まで!
 家計見直し借換キャンペーン実施中!

連絡ください

中央ろうきん足利支店
 足利市朝倉町243-13 TEL:0284-73-0051
 2021年1月5日現在

初めてでも大丈夫! 人気の 【令和3年】

テニスを始めよう!

ストローク
ボレースマッシュ
試合もできるから
楽しいよ!



『今から・ここから・今年から』

ジュニアのやる気を応援します

まずは HP・お電話で
無料体験から

リバーテニススクール HP リバーテニス

TEL:0284-22-7892 無料体験受付16:00~20:00日曜除く

足利市福富町801-1 (三和シャッター棟 東) RIVER

株式会社 HSC

介護付有料老人ホーム

ひまわり

職員募集

託児所付きの職場で
働きたいお母さんを
募集しています

☎ 0284-91-2601(代)
〒326-0012 足利市大久保町754-1

企業主導型保育施設

ひまわりチャイルド



受入年齢
1~5歳
園児
募集中!

☎ 0284-91-0722

〒326-0012 足利市大久保町753
(東足利自動車教習所 2F)

一人ひとりが主役です!

数英専門個別指導

MEスクール



新学期生受付中!

対象 小学生・中学生・高校生

足利市伊勢町2-1-17(足利駅北口より徒歩5分)

☎0284(40)3085 お問い合わせ平日15時~22時

無料体験授業実施中!

お気軽にご相談下さい。



足利購物会館4階 グランドピアノも用意しました!!
サウンド・ジム コンサートホール

会場使用料・ピアノ使用料・音響・照明・リハーサル室等すべて含めて
 ピアノ発表会、コンサート等 1日/10H 30,000円
 サーマカメラ、除菌水設置等 コロナ感染対策実施中
 個人練習 1時間800円 サークル練習 1時間1200円

エレキギター・ベース・アコースティックギター・ウクレレ・ドラム・ボイストレーニング・フルート
 わかりやすい!! 始めやすい!! サウンドジムの音楽教室
 入会金なし 受講料 1クラス4000~6000円 (1回30分 月3回~4回) ※入会2ヶ月は半額割引
 無料体験レッスン可 楽器無料貸出あり 休んでも振替受講可 練習スタジオ完備

各種音楽教室・トレーニングルーム 足利市通3丁目2589
サウンド・ジム あしがが 足利織物会館4階 ※金額は
 年中無休 午前10時から深夜24時まで営業 電話:0284-22-3317 税別です
 http://www.sound-gym.jp/



ほけんの相談窓口

アシコタウンあしがが店

相談
無料

「ほけんの相談窓口」のスタッフは長年の経験とファイナンシャルプランナーの資格を持った相談員が、お客様の保険の悩みを解消したいと思っております。

この会社に出会えてよかった、とお客様にたくさんの満足を感じていただける会社でありたい。「さくらファミリー」が目指す姿です。

〒326-0005
 栃木県足利市大月町3-2

Tel 0284-43-4050

営業時間 10:00~19:00
 年中無休



青少年作文 最優秀賞 受賞者

青少年センター・☎202227

- ▶小学校中学年の部
立川 琥太郎(山前小4年)
- ▶小学校高学年の部
大竹香楠(毛野小5年)
- ▶中学校の部
田村柑南(西中2年)
- ▶高等学校の部
鶴田彩実(白鷗大足利高1年)



▲市ホームページ
で全受賞者を
掲載中！



働く

いっこ就活講座・就職相談

とちぎ県南若者サポートステーション

☎0285・25・7002

時内▽3月9日(火)Ⅱ職業適性検査▽11日(木)Ⅱ履歴書作成、面接対策※いずれも午後1時30分～4時30分。1日だけの参加も可。
場生涯学習センター**刈**15～49歳の求職中の**方定**各5人**申**3月1日(月)までに電話で同ステーション



青少年の職業的自立支援相談

商業振興課・☎21158

時2月19日(金)／午後1時～4時30分**場**市民会館**刈**就職や日常生活での悩みなど**相**産業カウンセラーなど**刈**市内に在住か通勤している40歳未満の方やその親族、関係者など※求職活動中の方も可。**申**2月17日(水)までに電話で栃木県若年者支援機構(☎028・678・4745)

県南産業技術専門校見学会

同校・☎010803

時2月16日(火)／午後1時30分**場**同校(多田木町)**刈**同校の概要、各訓練科(機械加工科、NC機械科、板金溶接科、電気設備科、CAD基礎科)の見学、質疑応答※適性試験問題の閲覧可。**刈**4月開講の訓練科に入校を検討している求職者など**申**事前申し込み不要※平日は随時学校見学可。



講座・教室

人権問題講演会

人権・男女共同参画課

☎738080・FAX738066

☐danryo@city.ashikaga.lg.jp

『SDGsとジェンダー～みんなではじめよう！未来につなげよう～』と題してお話します！



時3月6日(土)／午後1時30分**場**市民プラザ小ホール**講**国際協力・ジェンダー専門家・大崎麻子さん**定**先着130人**申**2月12日(金)から氏名、住所、電話番号を電話、ファクスまたはEメールで同課※件名に『人権問題講演会SDGs』を記載。下記QRコード

からも申し込み可。足利市女性団体連絡協議会との共催事業。



観光のまじゅくり

おもてなし研修会

観光協会・☎433000

☐kankou@ashikaga-kankou.jp

時2月27日(土)／午後1時30分～

新型コロナ拡大防止 #大切な人に伝えたい

健康増進課・☎24511



食べるときは
お静かに

飲食時の会話は、飛沫が飛びやすいので注意しましょう！一人ひとりの行動がみんなの命を守ります。

有害ごみも 正しく排出！



クリーン推進課・☎202141

ライター、スプレー缶、カセットボンベは『有害ごみ』です。中身を使い切ってから排出しましょう。



人権および男女共同参画に関する
コンテスト受賞者

人権・男女共同参画課・☎708600

男女共同参画に関するキャッチフレーズ、人権啓発ポスター、足利市小学生人権書道の各コンテストの最優秀・優秀賞受賞者を『ひと to ひとのフォーラム足利2020』で表彰しました。受賞者氏名などは、左記QRコードからご覧いただけます。



Pick Up! お知らせ

【まちの縁側】読書サロン
時 2月19日(金)午後2時〜4時
内『まちづくり大変記』中島桑雄
講 木村寛さん 定 20人 申 事前に

市民活動センターの講座・展示
同センター・☎447311

3時 場 生涯学習センター101
号室 講 トラベルキャスター・津田
令子さん 題 おもてなしで観光地
の魅力を最大限に〜お客さまの
感動を呼ぶたつたひとつの方法〜
対 市内に在住か通勤している方
定 先着20人 申 2月21日(日)までに
電話または氏名、性別、電話番号
を書いて同協会あてEメール

税・福祉募集

▼市民活動センター企画展
子どものえがお
展 時 2月8日(月)〜12日(金) 講 エル
マー学童クラブ
▼全国郷土のひな
人形展 時 2月16
日(火)〜25日(水) 講 牛
山喜人さん
▼足利リビルドの
会展 時 3月1日



▼多文化共生ボランティアのす
め 時 3月3日(水) 講 足利市国際
交流協会副会長・奥中敏則さん
《共通》時 午後2時〜4時 定 20人
申 事前に電話で同センター

被災地支援ボランティアの過
去・現在・未来 時 2月24日(水)
講 がんばろう東北！応援プロ
ジェクト足利風代表・鈴木光尚
さん

電話で同センター
ボランティア・NPO
なんでも相談室
▼お遍路のこころ
おせったい
の心 時 2月10
日(水) 講 お遍路経
験者・木村寛さん



無形文化財を継承する ⑤
じげん 示現神社神代神楽保存会

文化課・☎202230



月谷町の示現神社に伝わる神楽は、江戸時代後期には演じられていました。かつて20人以上いた神楽師は現在、保存会に所属

する60代から80代までの6人に減少しています。春と秋の神社例大祭のほか、7月下旬の町内の納涼祭で神楽を上演していますが、手伝ってくれる方や神楽を学びたい方は、月谷町だけでなく他町内の方でも大歓迎とのこと。

同保存会の堀江会長は、先輩から「神楽は神様に見てもらふものだ」と心構えを伝授されたそうです。「でもさ、観客がいると、さらに張り合いがでるんだよ」。その言葉からは、神様も人間も楽しませたいという心遣いが感じられました。



詳細は市ホームページへ▶

(月)〜5日(金) 講 同会の皆さん
▼東日本大震災10周年展 時 3
月8日(月)〜11日(木) 講 鈴木光尚さん
《共通》時 平日午前10時〜午後7
時 申 事前申し込み不要
【必】ボランティア・NPO
コーディネート・養成講座
時 2月21日(日)午後1時〜3時
内 中・高年の知恵を活かしたま
ちづくり 講 立教大学特任准教
授・高井正さ
ん 定 30人 申 事前
に電話で同セン
ター



公式SNSで
市政情報発信中!



秘書広報課・☎202107

ツイッター
Twitter



フェイスブック
Facebook



令和3年度

学校体育施設の夜間開放登録受付

市民スポーツ課・☎②②②③②

▶開放施設

施設	開放校	開放期間
体育館	全市立小・中学校	4月～ 翌年3月
武道場	第三中、毛野中、山辺中 西中、坂西中	
校庭	けやき小、青葉小、東山小 毛野南小、南小、三重小 山前小、梁田小、筑波小 坂西北小、小俣小 第一中、第三中、山辺中 北中、富田中、坂西中	5月～10月 ※筑波小、 第一中、坂 西中は4月 ～翌年3月。

時月～土曜日(年末年始、お盆を除く)／午後6時30分～9時30分※小・中・高校生の団体は午後8時(1～3月は午後7時30分)まで。☑市内に在住か通勤・通学している10人以上の団体
料電気料など実費相当額※詳細は同課へ問い合わせ。申2月1日(月)午前8時30分から12日(金)までに登録申請書を直接同課(教育庁舎3階)※登録申請書は同課が市ホームページから入手可。

♪ イベント

あしがが『美』食まつり

観光協会・☎④③⑦⑦⑦

時2月20日(土)～5月9日(日)※時間、料金は各店舗による。場市内32店舗(35品)内足利の農産物ブランド『あしがが美人®』のトマト、アスパラガス、いちごを使った珠玉のメニューを各店舗で提供。今回は、スタンプラリーを実施し、応募者の中から抽選でプレゼントを進呈。※同イベントのパンフレットは、各参加

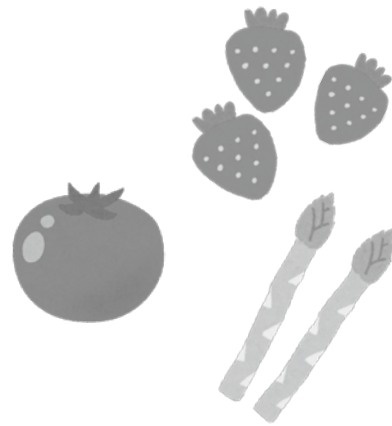

店舗、太平記館、足利観光交流館などで配布。スタンプラリーカードは、各参加店舗、太平記館で入手可。

今年は『スタンプラリー』で!
農林業まつり

同実行委員会(農政課内)
☎②②①⑥①

開催期間
2月20日(土)～3月22日(月)

今年はJA足利の各直売所など8カ所をまわるスタンプラリー形式で実施!要件を満たして応募すると、抽選で足利市産賞品が当たります。

参加店

あんあん弥生・五十部・百頭・葉鹿、三田鶏園、ファーマーズカフェつちのか、北の郷農産物直売所、笠原産業(株)直売所
※台紙は、各参加店で入手可。



▲市ホームページで詳細を確認できます。



ハートショップあしがが

足利市地域自立支援協議会
(館野)・☎④④⑦⑦⑦

inコムファースト

時2月27日(土)／午前10時～午後3時
場コムファースト・ショップ
ピングセンター(アピタ足利店)
1階コム広場☑市内の障がい福祉関係団体の皆さんによる障がい(児)者への理解を深める展示や販売など



足利特別支援学校・足利中央特別支援学校
伸びゆく子どもたちの作品展

足利中央特別支援学校
☎④①①⑧⑤

時2月13日(土)～16日(火)／午前10時～午後7時※16日は午後4時まで。
場コムファースト・ショップ
ピングセンター(アピタ足利店)
1階コム広場☑児童・生徒の作品展、学校紹介のパネル展示、学校紹介ビデオの放映



有料広告のページ

足利市では財源確保のために有料広告を掲載しています。
 広告内容については、市が保証・推奨するものではありません。

預貯金が一番と
 考えているあなたへ。

資産は分散して
 持つと強くなる。

田中貴金属 特約店
(株)フタバ堂

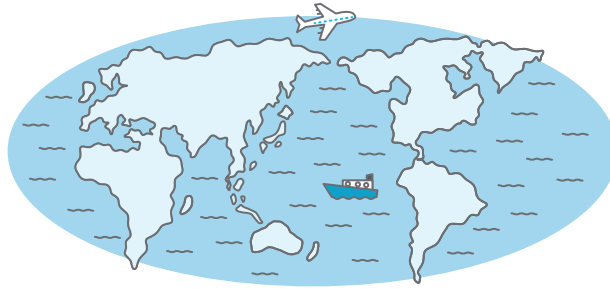

「金(GOLD)」は
 世界中の国が保有。



眠らない
 グローバル資産。

〒326-0814 足利市通2-2618
tel.0284-22-0234
 (営業時間) 10:30~17:00 定休日:水曜日

Pick Up!

お知らせ

税

福祉

募集

子育て

健康

働く

講座・教室

イベント

施設

相談

トイレ、石油・ガス給湯器などリフォームの
 ことならすべてCRSにおまかせください!



CRS

建設工事業 管工事業 指定給水装置工事業 栃木県知事認可(般-26) 第24568号
 産業廃棄物収集運搬 許可番号 第179615号
 簡易内管施工登録店(東京ガス株式会社登録)番号 1-2016-0019

☎0284-62-5551



〒326-0143 栃木県足利市葉鹿町147-2
株式会社シー・アール・エス

<https://crs2014.co.jp/>

PayPay 他各種クレジットカード対応

**お部屋の模様替えで
 気分もリフレッシュ!!**

クロス張替 カーテン カーペット 内装工事 リフォーム
 (ご相談~取付・工事まで) サンプル多数・お気軽に電話を!

インテリアふじら 足利市丸山町681 トンネル通り
 ☎(0284) 41-3950

ふすま 障子 網戸 張替え

3枚以上ご注文で **材料 手間 運賃** 全て込み価格です

1500円 (税抜) **~ / 枚**
 90cm×180cm

今ならご注文頂いた方マスク 10枚プレゼント!
 3万円以上ご注文でマスク 50枚入プレゼント!

株式会社エルシード 足利市堀込町128 TEL: 0284-70-3333

自然エネルギー『地中熱』を利用した

夏すずしく 冬あったか **地熱の家**

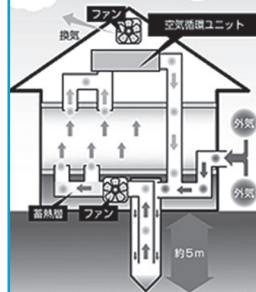

足元からあったか 底冷えしない
 エアコンに頼らず光熱費削減!

詳しくはwebまたは ☎0284-71-5248

注文住宅・リフォーム

(有)齋藤住建

齋藤住建 足利

検索

足利市公式ホームページに掲載するバナー広告を募集中!

●掲載位置

トップページ画面下段

●広告の大きさ

縦50ピクセル×横150ピクセル

●ファイル形式

GIFまたはアニメーションGIF

●掲載料(税込)

▷1カ月=15,719円

▷6カ月=78,595円(1カ月分サービス!)

▷12カ月=157,190円(2カ月分サービス!)

※1度に最長で12カ月間の申し込みが可能です。

※申込方法など、詳しくは秘書広報課(☎202107)へ

お問い合わせください。

トップページの
 年間アクセス回数
 約**900,000回!!**



安全・安心で住みよいまちづくりのために

道路後退にご協力ください!

建築指導課・☎2170

私たちの身近にある道路は、住みよい住環境を確保し、災害時の安全性を高める上で重要な役割を担っています。

●あなたの周りの道はどうですか？

- ▷災害時の避難に支障はありませんか？
- ▷緊急車両が入ってこられますか？
- ▷敷地は幅4m以上の道路に接していますか？

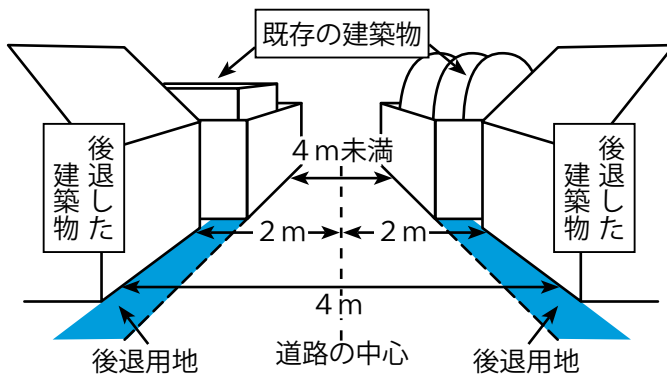

●お互いに協力して幅4メートルの道路に
建築基準法では、建物を建てる場合には敷地が幅4m以上の道路に接していなければならないと定められています。

市が指定した4m未満の道路に接している敷地に建物や塀などを建てる場合は、道路の中心から2m後退する必要があります。

●後退用地の確保と減免

後退用地に塀や門、生け垣、植木などは設置できません。ある場合は除去・移設をお願いします。

また、後退用地の固定資産税や都市計画税は減免の対象になります。

※申請が必要です。

2・3月 施設の休館日

会場	2月	3月	会場	2月	3月
市民会館	毎週月曜日	毎週月曜日	市立図書館	毎週月曜日 25日(木)	毎週月曜日 25日(木)
市民プラザ	2日(火)、9日(火) 16日(火)、24日(水)	毎週火曜日	東幸楽荘	毎週日曜日 12日(金)、20日(土)	毎週日曜日 2日(火)
総合運動場	毎週月曜日	毎週月曜日	西幸楽荘	毎週日曜日 2日(火)、17日(水)	毎週日曜日
市民体育館			南幸楽荘	毎週日曜日 1日(月)、23日(火)	毎週日曜日 20日(土)
市立美術館	1日(月)~12日(金) 15日(月)、22日(月) 24日(水)	毎週月曜日 30日(火)、31日(水)	北幸楽荘	毎週日曜日 6日(土)	毎週日曜日 5日(金)
草雲美術館	毎週月曜日 12日(金)、24日(水)	毎週月曜日 22日(月)~31日(水)	生涯学習センター	15日(月)	15日(月)
史跡足利学校	17日(水)	17日(水)	市民活動センター		

南幸楽荘から東幸楽荘へ、週2日
風呂利用のための送迎があります。

※新型コロナウイルス感染症の影響で、一部利用を制限している場合があります。

左から右へ

市民プラザ

〒326-0823 足利市朝倉町264
☎⑦8511・FAX⑦7278

親子deおたのしみ会 人形劇とアニメ映画

時 2月21日(日) / 午前10時30分
場 市民プラザ小ホール 内▷人形劇＝人形劇サークルやじろべえによる『やじろべえあそびうた劇場』▷映画会＝『ぞくぞく村のオバケたち 魔女のオバタンの使い魔』
3歳から小学校低学年までの児童とその保護者 定150人



男女共同参画センター

市民プラザ本館棟内
☎⑦8511・FAX⑦7278

男女共同参画セミナーII パパの子育て

時 2月20日(土)・28日(日) / 午後2時～4時
場 市民プラザ 内 家庭内でのパパと子どもの向き合い方を学ぶ
講 栃木県立佐野高等学校教諭・吉永一行さん
対 市内に在住か通勤している社会人 定25人
申 2月6日(土) 午前10時から電話で市民プラザ

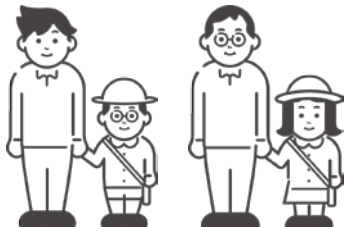

再チャレンジ支援セミナー 話し方教室

時 3月5日(金)・12日(金)・19日(金) / 午後7時～8時
場 市民プラザ 内 好感の持てる話し方のコツを学ぶ
講 宇都宮コミュニティFM

男女共同参画センターのつづき

パーソナリティ・DJエイミーさん 対 市内に在住か通勤している社会人 定20人
料 1,500円
申 2月12日(金) 午後7時から7時15分までに受講料を添えて市民プラザ※受付時間内に定員を超えた場合は抽選。1人で複数人分の申し込み不可。

市立美術館

〒326-0814 足利市通2-14-7
☎④3131・FAX④3133

美術館特別展示

時 2月13日(土)～3月28日(日) / 午前10時～午後6時※入館は午後5時30分まで。
内 デザインおよびアート作品の展示など※内容は変更する可能性あり。最新情報は市立美術館ホームページでご確認ください。



西幸楽荘

〒326-0845 足利市大前町1452
☎⑥26121・FAX⑥26121

紙ひもバッグ教室

時 2月24日～3月24日(毎週水曜日・5回) / 午後1時～3時
対 60歳以上の方 定先着16人※半数に満たないときは中止になる場合あり。
料 1,300円(教材費含む)
申 2月5日(金)から16日(火)までに直接本人が西幸楽荘



西幸楽荘のつづき

編み物教室

時 2月25日～3月25日(毎週木曜日・5回) / 午後1時30分～3時30分
対 60歳以上の方 定先着15人※半数に満たないときは中止になる場合あり。
料 2,000円(教材費含む)
申 2月5日(金)から16日(火)までに直接本人が西幸楽荘



渡良瀬グリーンプラザ

〒326-0046 足利市岩井町465-1
☎④01787・FAX④01788

ガーデニング講習会 雪割草の育て方・増やし方

時 3月5日(金) / ①午前10時②午後1時③3月6日(土) / 午前10時
場 グリーンプラザ 定各8人
料 1,500円(教材費含む)
申 2月12日(金) 午前9時から電話でグリーンプラザ



ガーデニング講習会 センニチコウのトピアリー作り

時 3月19日(金) / 午前10時～正午
場 グリーンプラザ 内 センニチコウと木の実で卓上花飾りを作る
定12人
料 1,000円(教材費含む)
申 2月15日(月) 午前9時から電話でグリーンプラザ



相談あんない

※各相談は、新型コロナウイルス感染症の影響により中止になる可能性があります。

相談名	内 容	相談員	相談時間	2月	3月	申 込	会 場	問 合	
平常相談	市政に関する意見・要望や苦情、日常生活での困りごとなど	市民相談室職員	午前8時30分 ～午後5時15分	市役所開庁日		※2月25日、3月25日はコムファースト・ショッピングセンター(アビタ足利店)1階コム広場 開設時間内に直接来場	市民相談室 (市役所 本庁舎1階)	市民相談室 ☎2111	
行政相談 (県民相談)	国の仕事をはじめ、その他の公的団体の仕事などについての要望、苦情など	総務省行政相談委員、栃木県足利県民相談室	午後1時～4時	25日(木)	11日(木) 25日(木)				
土地家屋 調査士相談	土地・建物の調査測量(境界確認・分合筆、表題登記・表示変更登記など)など	栃木県土地家屋調査士会足利支部	午後1時～4時	—	10日(水)				
宅地建物 相 談	土地・建物の売買や賃貸借、所有と管理など	栃木県宅地建物取引業協会県南支部	午後1時～4時	17日(水)	17日(水)				
建築計画 相 談	家の新築、リフォームに伴う設計計画や設計図、建築資金の申請先など	栃木県建築士会足利支部	午後1時～4時	—	12日(金)				
不動産 活用相談	不動産の有効活用の方法や不動産の相続など	不動産コンサルティング協会	午後1時～4時	2日(火)	2日(火)				
行政書類 相 談 (遺言等)	遺産分割協議書、交通事故示談書の作成、農地転用許可申請など役所に提出する書類全般	栃木県行政書士会足利支部	午後1時～4時	—	3日(水)				
心配ごと 相 談	家庭や相隣関係、その他日常生活の中でのいろいろな悩みごとや心配ごとなど	足利市社会福祉協議会	午後1時～4時	8日(月) 15日(月) 22日(月)	毎週 月曜日				
弁 護 士 相 談	相続、借地借家、離婚、金銭貸借、親子夫婦などの法律問題に係わる相談	弁護士	午後1時～4時	毎週 月曜日	1日(月) 8日(月) 15日(月) 22日(月)				受付は正午から15分間で抽選で順番を決定(定員12人) ※電話不可
労務相談	人事・労務管理に関すること、労働問題、年金相談など	栃木県社会保険労務士会県西支部	午後1時～4時	24日(水)	24日(水)				事前に電話で予約
消費生活 相 談	商品やサービスの契約トラブルや債務問題など	消費生活相談員	午前9時 ～午後4時	月～金曜日 (祝日を除く)		開設時間内に電話か、直接来所	ニューミヤコホテル1階	消費生活 センター ☎71211	
精神保健 福祉相談	アルコール依存症、思春期の心の問題や不登校、ひきこもり、精神疾患などの悩み	精神科専門医	午後1時30分 ～4時	19日(金)	19日(金)	事前に電話で予約	安足健康福祉センター	安足健康福祉 センター ☎415895	
精神障がいを持つ方の家族のための相談会	本人の日常生活を支える家族の対応方法や家族自身の悩みなど	家族相談員、精神保健福祉士	午前10時～正午	4日(木) 18日(木)	4日(木) 18日(木)	事前に電話で予約	はろーじよぶネクスト(伊勢町二丁目)	足利精神保健福祉会(足利やしお会) ☎649770	
小・中・高生に関わる相談	不登校やいじめなど、小中高生に関する悩み、子育てについての家族の悩みなど	指導主事、学校・家庭教育相談員など	午前9時 ～午後5時	市役所開庁日		開設時間内に電話か、直接来所	生涯学習センター1階	学校・家庭 教育相談室 ☎428884	
医師による 心の相談	不登校や子どもの心の問題についての悩み	精神科医師	午後3時～5時	16日(火)	16日(火)	1週間前の火曜日までに電話で予約	青少年センター(教育庁舎1階)	青少年センター ☎202228	
働く人の メンタル ヘルス相談	職場でストレスや精神的不調を抱えている方やその家族、上司、同僚の方の悩み	産業カウンセラー	午後1時30分 ～4時30分	—	17日(水)	前の週の金曜日までに電話で予約	県庁足利庁舎(伊勢町四丁目)	足利労政事務所 ☎411241	
女性の生き方 何でも相談	家庭や職場などでの悩み ※女性対象	女性相談員	午前9時30分～ 午後3時20分★	毎週木曜日 (2月11日を除く)		事前に電話で予約(1日4件まで)	市民プラザ内男女共同参画センター	人権・男女 共同参画課 ☎7830	
外国人の ための在留 資格相談	ビザの更新など、在留資格に関する相談 ※日本人の方も相談可	栃木県行政書士会足利支部	午後1時～4時	10日(水)	10日(水)	開設時間内に直接来所	生涯学習センター	国際交流協会 ☎432412	

※…料金は無料です。

※…★印は正午から午後1時を除きます。

有料広告のページ

足利市では財源確保のために有料広告を掲載しています。
 広告内容については、市が保証・推奨するものではありません。

バレンタインジャンボ

3億円

1等2億円×9本・前後賞各5,000万円

2等1,000万円×27本

(9ユニットの場合※1ユニット1,000万円)

バレンタインジャンボミニ

3,000万円

1等2,000万円×25本・前後賞各500万円

2等5万円×20,000本

(5ユニットの場合※1ユニット1,000万円)

2種類同時発売! **2/3水 → 3/5金** **各1枚 300円**

【宝くじ公式サイト】 <https://www.takarakuji-official.jp/> 【宝くじコールセンター】 TEL 0570-01-1192 (営業時間 平日 10:30~18:30)

Pick Up!

お知らせ

税

福祉

募集

子育て

健康

働く

講座教室

イベント

施設

相談

財源確保のために有料広告を掲載しています

- ・ 広告内容については、市が保証・推奨するものではありません。
- ・ 広告を見て企業等を利用したお客様から市にご意見が寄せられた場合、その内容によっては当該広告の掲載を中止するなどの措置を講じることとしています。

news@ryomonews.jp

新聞購読・お問合せは下記へお電話ください

☎(0284) 21-1366

FAX:(0284) 21-6065

株 両毛新聞社

〒326-0805 足利市巴町2543

市民の声 募集中!

身近な話題・文芸・写真などのご投稿 歓迎いたします。

郵送又はメールにて受け付けております。

●配達地域...一、五〇〇円

●郵送地域...一、五〇〇円

購読者募集!

日刊

両毛新聞

The Ryomo

お風呂水回りの専門店です

浴室・洗面・キッチン・トイレのリフォーム、給湯器・浴槽・風呂釜の取替え承ります。修理も承ります。浴槽を取替えたい。お風呂をシステムバスにしたい。簡単で便利にしたい。省エネ&エコ製品にしたい。

※お見積もり無料、何でもお気軽にご相談下さい※

蛭川浴槽設備 足利市福居町1069 0284-72-5431

確定申告のご相談は

森会計事務所

公認会計士 森 正人 社会保険労務士 森 英史

足利市有楽町 840 県立女子高正門前

TEL.41-5928 FAX.41-5932

MORI ACCOUNTING www.mori-actg.com

窓ガラスフィルム施工

地震・台風etc 天災の多いこの時代

朝日が眩しい・西日が熱い!!!等々
 窓ガラス以外に食器棚のガラスの飛散防止もお忘れなく!
 ※御見積無料※

F・P・I 電話_090-4223-0228

FAX_0284-71-1773

エフ・ピー・アイ e-mail_ f.p.i.next.stage@gmail.com

代表 稲村 栃木県足利市田中町918-1



カーテンが入りのきつと見つけられます。

www.ch-windows.com

カーテンハウス ウィンドーズ

足利市八幡町1-9-1 (足利市民プラザ西側)

営業時間/10:00~19:00 水曜定休

☎0284-70-6699

ウィンドーズ足利 🔍検索

20年前から在来工法、外張り北海道仕様断熱の家を数多く造らせて戴きました

冬暖かく夏涼しい手造りの家

個人の工務店ですが、建物完成見学会おかげ様にて143回開催致しました。断熱、耐震、省エネ等品質に全力を注いでおります。建設費は間接費を極力省き、一般的な価格です。健康で長生き出来る家づくりをコツコツと目指しています。

〒326-0831 1級大工技能士、職業訓練指導員、1級建築士、渡辺富啓

足利市堀込町 2955-2

☎ 0284-71-4702 / Fax0284-71-4735

渡辺工務店

リフォームや 小さな修理等

経験豊富な 女性アドバイザーが親切に対応致します

トータルアドバイザー 渡辺澄江



HP 足利市堀込町 渡辺工務店 🔍検索

就任しました 史跡足利学校 庠主しょうしゅ

史跡足利学校事務所・☎④2655

東京大学名誉教授 五味文彦さん (75歳)



庠主とは、室町時代に上杉憲実が足利学校を再興したときに制定した『校長職』で、明治初年まで続きました。その後、途絶えていましたが、平成6年に故 中村元はじめさんが、平成13年には前田専学せんがくさんが就任しました。

このほど就任した五味さんは日本中世史が専門で、多くの書籍を出版され、足利学校のことも紹介しています。また、日本史の教科書編集にも携わっています。

今後は、市民に親しまれる庠主として同学校の諸行事に関わり、指導・助言をいただきます。

史跡足利学校復原30周年記念企画展 『戦国武将と足利学校』

2月13日(土)～4月19日(月)

※2月17日(水)、3月17日(水)は休館。

時間 ☀️～3月 午前9時～午後4時30分※受付は午後4時まで。
☀️4月～ 午前9時～午後5時※受付は午後4時30分まで。

場所 史跡足利学校遺蹟図書館

参観料 一般420円 高校生220円 ※団体割引あり。

戦国時代、関東を支配した武将たちは、家臣の中から学問に秀でた人材を足利学校に派遣し、一定の期間学習させた後、それぞれの国へ戻し、自らの家臣として重用していたといわれています。

同企画展では、戦国時代末期に活躍した武田信玄・勝頼父子など、戦国武将と足利学校の第七・八・九世庠主である玉岡瑞璵ぎよつこうずいよ(九華)・古月宗銀こげつそうぎん・閑室元佶かんしつげんきつ(三要)とのつながりについて、関連する史料とともに展示します。



▲武田勝頼禁制(天正8年)

武田氏が出した足利学校へ危害を加えることを禁止する文書。武田勝頼の龍の朱印が押されている。

足利市ホームページアドレス▶<https://www.city.ashikaga.tochigi.jp> Eメール▶office@city.ashikaga.lg.jp

人口と世帯

1月1日現在 ()は前月比
人口 143,092人 (-59)
男 70,495人 (-25)
女 72,597人 (-34)
世帯数 62,084世帯(+18)



市ホームページ
QRコード
(スマートフォン対応)

お知らせ

公式ツイッターで市政に関する情報を発信中。ぜひフォローしてご覧ください！
▲QRコード
わたらせテレビ(デジタル111ch)『足利市からのお知らせ』
6時15分、12時50分、18時50分、23時40分から各10分間



先日、レンコンを上手に摂ると免疫力の向上が期待できるとテレビで放映していました。ポイントは『皮をむかない』『長時間のアク抜きをしない』『大豆と一緒に摂取しない』の3点だそうです。我が家では、カレールーに細かく刻んだレンコンを入れます。心地よい歯ごたえが食欲をさらにかきたてます。▼本県にも新型コロナウイルスの緊急事態宣言が発令されています。私も、より丁寧・確実な感染対策の実践を維持していきます。(加)

編集後記

広報あしかがみは再生紙を使用しています。