



あしががみ

2020

12月

No.1555



A100
One for A, A for One.

撮影協力：東京カメラ部(株)

撮影者：清田大介

表紙の写真

光に包まれた幻想的な世界

11月14日(土)から23日(月)まで、鑿阿寺や足利学校などをライトアップする『足利灯り物語』が開催されました。同学校書院から眺める日本最古の『大成殿』は闇夜の燦然と輝き、息を呑むほどの美しさでした。

令和元年度ごみ処理に要した費用… P 5

第7次行政改革 令和元年度の取り組み状況… P 6

- 市政情報… P 2
- 子育てひろば… P 10
- 健幸ガイド… P 10
- 学びの情報箱… P 14
- 施設だより… P 16
- 相談あんない… P 18

お知らせ

申請期限が延長されました
被災者生活再建支援制度

財産活用課・☎2118

令和元年東日本台風で住宅が全壊するなど、生活基盤に著しい被害を受けた世帯に支援金を支給しています。

対象 り災証明書のみ災区分が『全壊』『大規模半壊』またはやむを得ず住宅を解体した『半壊』の世帯

申請期限

▽基礎支援金Ⅱ

令和3年11月11日(木)

▽加算支援金Ⅱ

令和4年11月11日(金)

申込方法 り災証明書、世帯全員分の住民票、世帯主の預金通帳の写しをもって同課(本庁舎6階)

支給額

▽基礎支援金Ⅱ被害程度、世帯構成に応じて、37.5万円～100万円

▽加算支援金Ⅱ生活再建の方法、世帯構成に応じて、37.5万円～200万円

都市計画の構想の

縦覧と公聴会

▼縦覧する都市計画の構想

▽都市計画道路3・5・102号

家富町堀込線の変更【県決定】

▽都市計画道路3・4・106号

川崎渡良瀬橋線の変更【市決定】

▽都市計画道路3・5・115号

東武駅前線の変更【市決定】

▽都市計画道路3・6・103号

伊勢町渡良瀬橋線の変更【市決定】

決定】

構想の対象区域

通二丁目および南町の各一部

縦覧期間 12月8日(火)～22日(火)

／平日の午前8時30分～午後5時15分

縦覧場所 栃木県都市計画課

(県庁14階)、安足土木事務所企

画調査課(伊勢町四丁目)、都市

計画課(市役所本庁舎5階)

意見申出書の提出 構想に意見

のある方は、意見申出書に意見

の要旨と公聴会で公述人となる

意思の有無を書いて、縦覧期間

内に次のいずれかに持参または

郵送

※県決定案件は、栃木県電子申請システムによる提出も可。

▽栃木県都市計画課Ⅱ

☎028・623・2465

〒320-8501

宇都宮市埴田一丁目1-20

▽安足土木事務所Ⅱ☎4119

〒326-8555

市内伊勢町四丁目19

▽都市計画課Ⅱ☎2167

〒326-8601

足利市役所都市計画課

▼公聴会

日時 1月19日(火)／午後6時30分

場所 市民会館小ホール

傍聴人の定員 先着30人

※公述希望者がいない場合は、不開催となります。傍聴を希望する方は、開催の有無を事前に

栃木県か足利市の都市計画課にご確認ください。

都市計画の案の縦覧・

都市計画審議会の開催

▼縦覧する都市計画の案

①足利佐野都市計画区域の整備、開発及び保全の方針(足利佐野都市計画区域マスタープラン)【県決定】

②区域区分の変更【県決定】

③用途地域の変更【市決定】

おいしく残さず食べきろう!

外食時の

『おいしい食べきり』
全国共同キャンペーン

環境政策課・☎2151

外食時の食品ロスを削減するため、感謝の気持ちをもって食事をしましょう。



④地区計画の決定【市決定】

⑤都市計画道路3・6・101号

伊勢町本城線、3・5・107

号大橋町赤松台2丁目線の変

更【市決定】

⑥旧袋川風致地区の変更

【市決定】

⑦都市計画ごみ焼却場1-1号

足利市南部ごみ焼却場の変更

【市決定】

⑧都市計画火葬場1-1号足利

市斎場の変更【市決定】

⑨都市計画公園2・2・117号

利保南児童公園、2・2・160

号利保南街区公園の変更【市

決定】

対象区域

①Ⅱ市全域②Ⅱ県町、羽刈町、大前町外の各一部③Ⅱ県町、羽

12月の市税納期

収税課・☎2124

▶固定資産・都市計画税(4期)

▶国民健康保険税(6期)

納期限 12月28日(月)

バーコードが印刷されている納付書は、コンビニエンスストアでも納付できます。

刈町、大前町、有楽町外の各一部④⑤⑥⑦有楽町外の各一部⑧⑨⑩新山町、利保町の各一部

縦覧期間
12月8日(火)～22日(火)／平日の午前8時30分～午後5時15分

縦覧場所
①②③④⑤⑥⑦⑧⑨⑩⑪⑫⑬⑭⑮⑯⑰⑱⑲⑳㉑㉒㉓㉔㉕㉖㉗㉘㉙㉚㉛㉜㉝㉞㉟㊱㊲㊳㊴㊵㊶㊷㊸㊹㊺

①②③④⑤⑥⑦⑧⑨⑩⑪⑫⑬⑭⑮⑯⑰⑱⑲⑳㉑㉒㉓㉔㉕㉖㉗㉘㉙㉚㉛㉜㉝㉞㉟㊱㊲㊳㊴㊵㊶㊷㊸㊹㊺

次のいずれかに持参または郵送
※県決定案件は栃木県電子申請システムによる提出も可。

▽栃木県都市計画課

☎028・6233・2465

〒320-8501

宇都宮市塙田一丁目1-20

▽安足土木事務所

☎028・4119

〒326-8555

市内伊勢町四丁目19

▽都市計画課

☎2167

〒326-8601

足利市役所都市計画課

▼都市計画審議会

審議の内容

▽足利佐野都市計画区域の整備

開発及び保全の方針(足利佐野

都市計画区域マスタープラン

【県決定】

▽区域区分の変更【県決定】

▽用途地域の変更【市決定】

▽地区計画の決定【市決定】

▽都市計画道路の変更【市決定】

▽風致地区の変更【市決定】

開催日時 1月14日(木)／午後2時

開催場所 市役所本庁舎4階特別会議室

※非公開となる場合あり。傍聴

希望者は事前に足利市都市計画課にご確認ください。



市長コラム No.084



和泉 聡

最上の政治

市長としての実績は？と問われ、あれをしましたこれをしました、と言うと、謙虚さが足りないといわれ、そうか謙虚にしないと叱られ、そうか謙虚にしないと叱られている、あなたは一体何をしたのだ、実績はなんだ？と問い詰められる。政治家というのは、本当に難しい仕事だなどと、市長になって以来、常々思ってきました。

先日そんなことを考えていた折り、毎朝読んでいる中国の古典(今は孟子を読んでいる三度目の通読)の中に、こんな言葉を見つけました。「覇者の民は驩如なるも、王者の民は皞皞如たり。(中略)民は日に善に遷りながら、これをせしむる者を知らず(後略)」(189章)『孟子・下』中国古典選9(金谷治、朝日新聞社)。金谷さんの解説は、次の通りです。「覇者の政治は人気取りをするから、

民衆はその恩恵を喜んで嬉しげであるが、王者の政治は自然で目だたないから、その民衆はのんびりと満足している。(中略)治者の存在を意識しないのが、最上の政治で、それこそ王者のことだという」(226頁)

これはすごい！と私は思わず心の中で叫んでしまいました。人々が政治や行政の存在を忘れてしまいうぐらい自然にまちが運営され、公平さが保たれ、人々が満足して幸せに暮らしている。それこそが、最上の政治であって、あれをしたから人口が増えたとか、これをしたからまちが活性化したとか言っているのは、まだまだだよ、と孟子は言っているのです。

あまりにレベルが高すぎる！と思いつつ、人々からの評価を得ることを一番の目標に置くのではなく、日々やるべきことをやっていく、その結果、人の評価は後からついてくるものだと思える。私ができるのは、そのくらいのことだなあ、と思っただけでした。

旧優生保護法による 優生手術を受けた方へ

栃木県こども政策課

☎028・623・3064

『旧優生保護法一時金支給法』
施行に基づき、優生手術などを
受けた方に一時金を支給します。
対象 次のいずれかに該当し、
生存している方

① 昭和23年9月11日から平成
8年9月25日までの間に、旧優
生保護法に基づき優生手術を受
けた方② ①のほか、同期間に
生殖を不能にする手術や放射線
の照射を受けた方

※まずはお電話ください。

一時金の額 一律320万円

請求期限 令和6年4月23日

設置しましょう！

住宅用火災警報器

予防課・☎④3199

本市の設置率
74%
(7月1日現在)

設置率**100%**

を目指しましょう！



請求手続き先 同課
※受付時間は、平日午前9時か
ら午後5時まで。

回収しています

使用済み天ぷら油など

環境政策課・☎⑩2151

対象 家庭で出た植物性の廃食
用油(賞味期限切れも可)

回収場所 とりせん市内全店
ヨークベニマル足利店、たいら

や足利店、カワチ薬品市内全店
環境政策課(本庁舎2階)

方法 各店舗の営業時間中に、

ペットボトルに入った油を(カラ
ス容器は不可)、ふたを閉めて回

収ボックスに排出

★12月中、同課へお持ちの方に
は『しようび』を差し上げます。

年末の交通安全

市民総ぐるみ運動

市民生活課・☎⑩2190

運動期間 12月11日(金)～31日(木)

運動の重点

▽子どもと高齢者の交通事故防止

▽安全運転の励行と飲酒運転の

根絶

事例から学ぶ！消費者トラブル

CASE 49 家族が携帯電話を解約できないの？

入 院中の70歳代の妻が意識不明になっ
たため、妻の携帯電話を解約しよう
としたが、携帯電話会社からは本人でな
ければ解約できないと言われた。どうすれば
解約できるのか。

💡 解約手続きは原則本人から

個別の事情は携帯会社に相談を！

やむを得ない理由で本人が解約できない場合、
家族が委任状と携帯電話会社指定の書類などを店
舗に持参すれば解約が可能ですが、委任状の用意
ができない場合は携帯電話会社に個別に相談する
必要があります。携帯電話のほか、預貯金や生命
保険でも同様のトラブルが増えているので、高齢
者の場合は、意思表示ができる元気なうちに自分
名義の契約を定期的に見直したり解約方法の確認
をしておくとうよいでしょう。



迷ったら、
すぐ電話！

消費生活センター・☎③1211
平日午前9時～午後4時

▽『原則ハイビーム』と『ライト

4運動』の推進

▽交通安全教室 申込受付中

高齢者や幼児などを対象とし
た『交通安全教

室』を随時受付
中。専門員を派

遣します。



回収します

農業用廃ビニールなど

J A 足利経済課・☎⑩3071

日時・対象地区 次の各指定日

の午前9時～午後3時30分

- ▽12月7日(月) 渡良瀬川河北
 - ▽8日(火) 久野地区
 - ▽9日(水) 筑波地区
 - ▽10日(木) 矢場川・梁田地区
 - ▽11日(金) 御厨地区
- 搬入場所** 足利市清掃事業(株)
(久保田町)

回収対象物 農業用廃ビニール、
黒マルチ、肥料用空袋、育苗箱

申込 12月4日(金)までに申込書
類をJ A各支所

※申込書類
はJ A各支

所にあり。



令和元年度

ごみ処理に要した費用

クリーン推進課・☎202142

ごみの減量ができれば、処理費用が削減でき、その分、教育や福祉など、他の目的に使うことができます。未来のために、ごみの減量にご協力をお願いします。

支出の内訳

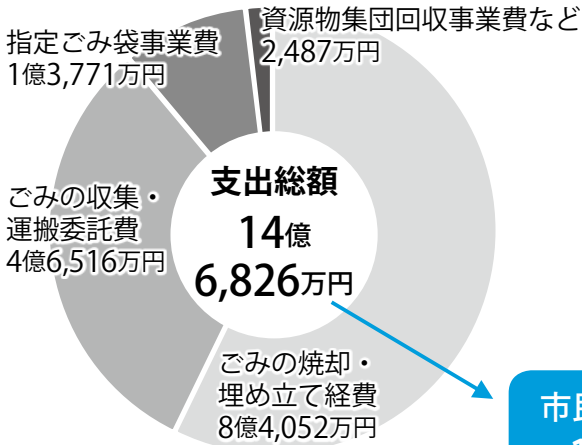

収入の内訳

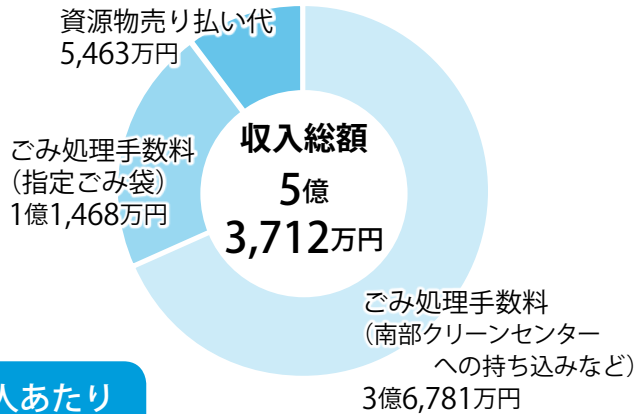

市民1人あたり
10,229円

ごみ減量の
キーワード
は『紙類』

燃やせるごみの約4割は紙類です。紙類を『燃やせるごみ』ではなく『資源物』として出すことで、燃やせるごみが減ってごみ処理費用が削減でき、また、資源物として売却することで収入にもつながります。

する農業用機械を使用している方
トラクターなど軽油を燃料と
☎0283・23・1458
安足県税事務所

軽油引取税の農業用免税証

※令和3年度に限り、新型コロナウイルス感染症における軽減措置があります。詳しくは、ホームページをご覧ください。
※申告書などが必要な方は同課までご連絡ください。
※令和3年度に限り、新型コロナウイルス感染症における軽減措置があります。詳しくは、ホームページをご覧ください。

お忘れなく！

税 売却資産の申告

税務課・☎202129

対象 事業(営業、農業)や不動産などを営んでおり、事業用資産として構築物、機械、工具、器具などの償却資産(他に貸与しているものも含む)を所有している方
申告内容 毎年1月1日現在の資産の所有状況について資産の増減、有無に係わらず申告
申告期限 令和3年2月1日(月)
申告方法 申告書を同課

NO「密」!

確定申告は自宅から

足利税務署・☎3151

確定申告には自宅のパソコン・スマホで利用できるe-Taxが便利です。税務署で事前にID・パスワード方式の手続きをすれば、マイナンバーカードとICカードリーダーライタなどを使わずe-Taxを利用できます。

新型コロナウイルス感染症の感染防止のためにも、ぜひ自宅から!

は、耕作面積に応じて軽油引取税が免税になる場合があります。
申請日時 ▽1月13日(水) 午前9時30分～11時30分・午後1時～4時 ▽14日(木) 午前9時30分～11時30分
場所 県庁足利庁舎403会議室(伊勢町四丁目)
必要書類 免税軽油使用者証、免税軽油の引取りなどにかかる報告書、免税軽油を購入した納品書など(写し可)、印鑑
※詳細は同事務所にお問い合わせください。

募集

募集
第8次足利市総合計画
市民検討委員会の委員

企画政策課・☎2103

☎211384

✉kikaku@city.ashikaga.lg.jp

まちづくりの指針となる同計画の策定に伴い、本市の将来についてご議論いただける方を委員として募集します。

募集期限 12月25日(金)必着

対象 市内在住か通勤・通学している20歳から65歳までの方

定員 若干名

申込 氏名、ふりがな、住所、年齢、職業、電話番号、400字程度のまちづくりに対するご意見などを書いて、ファクス、Eメールまたは郵送(〒326-8601足利市役所企画政策課あて)

※詳しくは、市ホームページをご覧ください。

選考 書類

選考を行い、後日結果をお知らせ



会議 令和3年1月から7月にかけて、平日の夜間に3回程度開催予定

募集
パブリックコメント

▼第4期足利市

男女共同参画基本計画(案)

人権・男女共同参画課

☎8080

応募方法

12月18日(金)必着までに住所、氏名(団体は団体名と代表者氏名)、電話番号を書いて次のいずれかの方法で提出

▽持参Ⅱ同課(市民プラザ本館2階)

▽郵送Ⅱ〒326-0823
市内朝倉町264

足利市役所人権・男女共同参画課あて

▽ファクスⅡ☎8066

▽EメールⅡ
danryo@city.ashikaga.lg.jp

※表題は『第4期足利市男女共同参画基本計画(案)』としてください。

▼足利市災害廃棄物

処理計画(案)

クリーン推進課・☎21142

応募方法 12月11日(金)必着まで

に住所、氏名(団体は団体名

平成28年度からの6年間を計画期間として行政改革に取り組んでいます。令和元年度の主な取り組み状況を一部紹介します。

第7次行政改革

令和元年度の取組状況

効率的な行政運営 行政管理課・☎2112

▶将来を見据えた公共施設マネジメント

①施設再編の方向性と時期を示した『足利市公共施設再編計画』策定②水道庁舎を栃木県足利庁舎へ移転解体

▶PPP(公民連携)の推進

①JR足利駅構内『移住定住相談センター(Aidacco)』開設②小中学校水泳授業の民間施設等プール活用

人材の育成と活用 人事課・☎2116

▶女性職員の登用と職域拡大

管理監督職員に占める女性の率…21.0%

▶市民と行政の協働事業の推進

協働事業数…149件、市民活動支援補助金事業数…4件

財政の健全運営 財政課・☎2106

■財政基盤の強化

▶市税などの徴収率の向上

現年課税分市税徴収率…98.4%

▶未利用地の処分など

未利用地など29件の売却額…4,499万円

■歳出の見直し

▶特定規模電気事業者(PPS)の導入

電気料金削減額…5,868万円

▶各基本方針の成果の反映

公共施設マネジメントなど…4億2,071万円

主な財政指標

経常収支比率

目標 90%台前半

令和元年度
94.0%

実質公債費比率

目標 10%未満

令和元年度
7.3%

将来負担比率

目標 5%未満

令和元年度
実質的負担なし

市債発行額

目標 79億円以内

令和元年度
55億円

すべての指標で
目標を達成!



Pick Up! お知らせ

税

福祉

募集

子育て

健康

働く

講座・教室

イベント

施設

相談

第6回あしかが映像まつり ～足利スクランブルシティスタジオ一般公開～

昨年、五十部町競馬場跡地に設置され、今月劇場公開される『サイレント・トーキョー』など、話題の作品が数多く撮影されているオープンセットを一般公開します。

本年2月に一般公開する予定でしたが、新型コロナウイルス感染症の影響で中止に。今回新たに時間、人数制限などの対策を講じて公開します。

日時 12/26(土)／10:00～16:00
12/27(日)／10:00～16:00

場所 五十部町競馬場跡地

対象 市内在住、在勤、在学の方

定員 各日1時間ごとに300人

申込 12月5日(土)から発券を開始

する整理券を入手し、付属の申請書に氏名、住所、電話番号、勤務先や所属学校を書いて当日持参

整理券発券場所 栃木県内ローソン、ミニストップの発券機

※発券手数料1枚110円。

※整理券の発券方法や駐車場など詳細は同課ホームページ。

映像のまち あしかが 🔍



ユナイテッド・シネマ アシコタウンあしかが
今月の**松下支配人お勧め映画**◆◆

STAND BY ME ドラえもん 2



©Fujiko Pro/2020 STAND BY ME Doraemon 2 Film Partners

公開中

サイレント・トーキョー



(C)2020 Silent Tokyo Film Partners

12月4日(金)公開

募集 准看護学校生

医師会付属准看護学校

☎204064

修業期間 2年(昼間)

応募資格 中学校または高校を

と代表者氏名)、電話番号を書いて次のいずれかの方法で提出
▽持参 同課(本庁舎2階)
▽郵送 〒326-8601
足利市役所クリーン推進課あて
▽ファクス 202140
▽Eメール 〃
clean@city.ashikaga.lg.jp
※表題は『足利市災害廃棄物処理計画(原案)』としてください。
《共通》
応募の書式 自由
持参提出の受付 土・日曜日を除く午前8時30分から午後5時まで
資料の閲覧場所 同課、市民資料室(本庁舎別館1階)、各公民館、市ホームページ
ご意見に対する回答 市の考え方とともに整理したうえで、市ホームページなどで公表
※個人情報非公開とします。
※個別回答は行いませんので、あらかじめご了承ください。

ご協力ください!ペットボトルの エコキャップ運動

クリーン推進課・☎4192



同運動は、ペットボトルのキャップを集めて世界の子どもたちにワクチンを届ける取り組みで、キャップ800個で約20円となり、ポリオワクチン一人分の支援になります。
※詳しくは、市ホームページをご覧ください。

卒業か、令和3年3月に卒業見込みの方
募集人員 40人(推薦入学含む)
受付期間 1月6日(水)～13日(水)
午前9時30分～午後5時
※9日(土)は午前11時まで。
申込 入学願書に必要事項を書いて同校(本城三丁目)
※願書は同校にあります。
入学試験
▽試験日 1月17日(日)
▽試験科目 〃
作文、面接
▽受験料 〃
1万円



足利市の家計簿から ～令和2年度 上半期の財政状況～

財政課・☎2106

皆さんに納めていただいた税金などがどのように使われているのかお知らせするため、条例に基づき毎年2回、予算の執行状況などを公表しています。今回は9月30日現在の状況です。

一般会計

歳入

収入済額 395億8,766万円
(収入率 53.6%)

予算額
(歳入・歳出ともに)
739億1,530万円

支出済額 395億9,738万円
(支出率 53.6%)

歳出

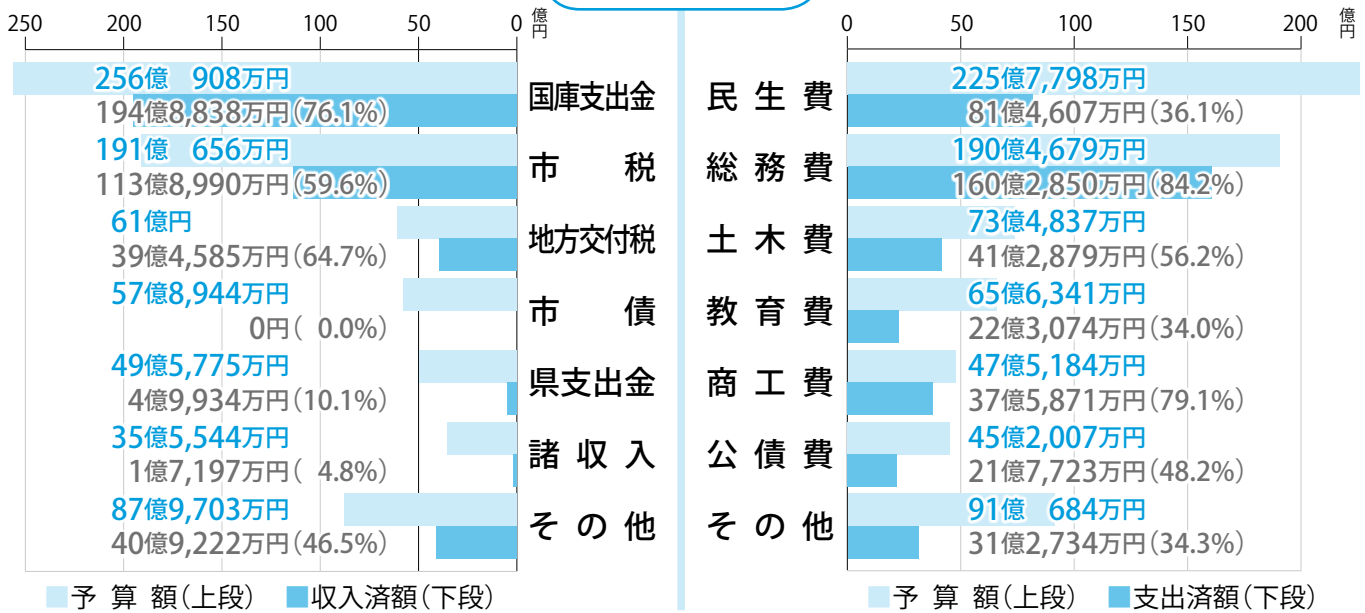

特別会計

会計名	予算額	収入済額	収入率	支出済額	支出率
介護保険(保険事業勘定)	130億8,250万円	52億4,058万円	40.1%	54億2,172万円	41.4%
国民健康保険(事業勘定)	159億1,000万円	55億2,678万円	34.7%	57億5,056万円	36.1%
後期高齢者医療	19億4,700万円	6億5,805万円	33.8%	4億9,895万円	25.6%
太陽光発電事業	5,800万円	3,200万円	55.2%	2,585万円	44.6%

市有財産の状況

宅地など	334万㎡	基金	177億426万円
山林	231万㎡	出資金など	12億2,678万円
建物	54万1,000㎡		

市債(借入金)の状況

会計名	現在残高
一般会計	376億3,790万円

公営企業会計

	水道事業	工業用水道事業	下水道事業
事業収益を目的とした収支	収入	12億3,667万円	7,858万円
	支出	9億6,346万円	5,547万円
施設整備を目的とした収支	収入	35万円	0円
	支出	7億979万円	2,125万円

※施設整備の収支の差引不足額は、各事業会計内の内部留保資金を充てて賄っています。

■水道事業債残高 = 47億1,250万円 ■下水道事業債残高 = 319億5,944万円

有料広告のページ

足利市では財源確保のために有料広告を掲載しています。
 広告内容については、市が保証・推奨するものではありません。

預貯金が一番と
 考えているあなたへ。

資産は分散して
 持つと強くなる。

田中貴金属 特約店
(株)フタバ堂

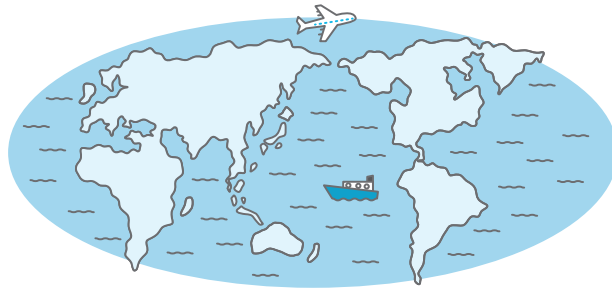

「金(GOLD)」は
 世界中の国が保有。



眠らない
 グローバル資産。

〒326-0814 足利市通2-2618
tel.0284-22-0234
 〈営業時間〉10:30~17:00 定休日:水曜日

窓ガラスフィルム施工

地震・台風etc 天災の多いこの時代

朝日が眩しい・西日が熱い!!!等々
 窓ガラス以外に食器棚のガラスの飛散防止もお忘れなく!
 ※御見積無料※

F・P・I
 エフ・ピー・アイ

電話_090-4223-0228

FAX_0284-71-1773

e-mail_f.p.i.next.stage@gmail.com

代表 稲村

栃木県足利市田中町9 1 8 - 1

法律相談してみませんか?

- 相続, 離婚, 面会交流, 家庭内暴力など**家族**に関する問題
 - 交通事故, 債務整理, 不動産賃貸借など**生活**に関する問題
 - 売掛金回収, 解雇, 賃金, セクハラなど**会社**に関する問題
- 裁判だけでなく, いろいろな解決策があります。 法律相談初回45分5400円 東武足利市駅交番すぐ

0284-70-5530 さつき **泉月法律事務所**
 (受付平日9時から17時まで)

弁護士 星澤 栄一 / 弁護士 荘司 円香

お部屋の模様替えで 気分もリフレッシュ!!

クロス張替 カーテン カーペット 内装工事 リフォーム
 〈ご相談~取付・工事まで〉サンプル多数・お気軽に電話を!

インテリアふくら 足利市丸山町681 トンネル通り
 ☎(0284) 41-3950

株式会社 HSC

介護付有料老人ホーム
ひまわり

職員募集

託児所付きの職場で
 働きたいお母さんを
 募集しています

☎0284-91-2601(代)
 〒326-0012 足利市大久保町754-1

企業主導型保育施設

ひまわりチャイルド



園児募集中心!
 受入年齢 1~5歳
 ☎0284-91-0722
 〒326-0012 足利市大久保町753
 (東足利自動車教習所 2F)

美術品・骨董品・古書の
 買取は「川久」へ!

出張料
 鑑定料 **無料!**

断捨離 遺品整理 引越し
 の際は
 ぜひご相談ください。

いつでも
 ご連絡ください

株式会社 **川久** 0120-97-3288
 〒326-0056 足利市大町5番地4 info@kawakyu.co.jp

自然エネルギー『地中熱』を利用した

夏すずしく 冬あったか **地熱の家**

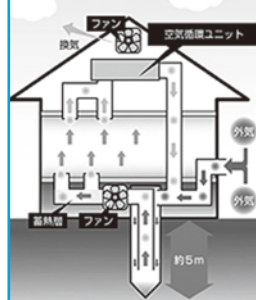

足元からあったか 底冷えしない
 エアコンに頼らず光熱費削減!

詳しくはwebまたは ☎0284-71-5248

注文住宅・リフォーム

(有) 齋藤 住 建

齋藤住建 足利

検索

年末ジャンボ 10億円 1等7億円×22本・前後賞各1億5,000万円
1,000万円×88本 (22ユニットの場合 ※1ユニット2,000万円)

年末ジャンボ 5,000万円 1等3,000万円×68本・前後賞各1,000万円
5万円×68,000本 (17ユニットの場合 ※1ユニット1,000万円)

2種類同時発売!

11/24(火)→12/25(金)

各1枚300円

【宝くじ公式サイト】 <https://www.takarakuji-official.jp/> 【宝くじコールセンター】 TEL 0570-01-1192 (営業時間 平日 10:30~18:30)

Pick Up!

お知らせ

税

福祉

募集

子育て

健康

働く

講座教室

イベント

施設

相談

お知らせのマークの見方

- ◎料金の記載のないものは無料です。
- ◎マークの見方
 - 時=期日(期間)/時間 場=会場
 - 内=内容 講=講師 題=演題
 - 出=出演 曲=曲目 相=相談員
 - 対=対象 定=定員 料=料金
 - 持=持物 申=申込
- ▷市民大学あしかが学校の講座
- ☑=必修 認=認定

各講座、イベントなどにご来場の際は、新型コロナウイルス感染症予防対策にご協力をお願いいたします。

制度が新しくなりました

不妊・不育症治療費助成

健康増進課・☎②4513

医師による医療保険適用外の不妊治療または不育症治療を助成します。

※申請は1年度1回のみ。(通算5年度分まで)

内容

▽特定不妊治療(体外受精・顕微授精・特定不妊治療にともなう男性不妊治療)Ⅱ1治療の

み上限額まで申請可

▽特定外不妊治療(人工授精や人工授精にともなう男性不妊治療など)Ⅱ新1年度内の複数治療分を上限額までまとめて申請可

▽不育症治療Ⅱ1治療のみ上限額まで申請可

対象者 夫婦または夫婦の一方が市内に居住し、申請時に1年以上継続して住民登録している戸籍上の夫婦で、市税に滞納がなく、健康保険に加入している方
助成額 治療費から国・県などの助成金を控除した額

▽不妊治療Ⅱ上限20万円

▽不育症治療Ⅱ上限30万円

申請期限 令和3年3月31日(水)
※市以外の助成金の対象になる方はそちらを先に申請をしてください。

※医療機関の証明が必要になります。

※令和元年度に終了した治療についても助成が可能となる場合がありますので同課へお問い合わせください。



ハローベビークラス

健康増進課・☎②4513

【両親学級】わくわく育児体験コースⅡ時1月9日(出)/午前10時~正午、午後2時~4時 場保健センター 内パパによる妊婦体験、赤ちゃんのお世話疑似体験(抱っこや沐浴など)、産後の子育てや生活について考えるなど 講保健師

【母親学級】あんしん体験コースⅡ時2月24日(水)/午後2時~4時 場さいこうふれあいセンター(西宮町) 内妊娠出産で不安定になりやすい心をコントロールする方法、子育てサービス情報の紹介、子育て支援センター『子育てサロン』の見学など 講保育士、保健師

《共通》対妊娠22週以降の妊婦とその家族※原則、2回とも参加できる方。 定先着12組 持母子健康手帳 申事前に電話で同課

献血にご協力ください

栃木県赤十字血液センター

☎028・659・0114

主催Ⅱ足利地区合同ライオンズクラブ

発熱があつたらまずは電話相談

栃木県新型コロナウイルス感染症対策本部事務局
☎028・623・2826

まずはかかりつけ医など最寄りの医療機関に電話で相談しましょう。

かかりつけ医などがいない場合は…

受診・相談センター

☎0570・052・092

※受診可能な医療機関を案内します。

時12月6日(日)/午前10時~11時45分、午後1時15分~4時 場スーパービバホーム足利堀込店
対16歳から69歳までの健康な方
※65歳以上の方は60歳から64歳までの間に献血経験がある方
持献血カードまたは本人確認できるもの(運転免許証など)※性感染症の検査目的は不可。性感染症検査は、毎週火曜日の午後1時から2時まで安足健康福祉センター(☎④5895)で実施(要予約)。

※本号に掲載しているイベントなどは、新型コロナウイルス感染症の影響により、延期や中止になる可能性があります。



たかろばカフェ

元気高齢課・☎2135

会場・連絡先	12月	1月
ピーターパン (元学町) ☎41281	9日(水)	13日(水)
	午後2時~3時	

☑認知症の方や家族同士の交流の場☑お茶代210円から☑事前に電話で同施設
 ※高齢者複合支援施設 喜重苑、特別養護老人ホームこはく苑、醍醐の森は当面の間休止。

認知症に関するご相談は同課へご連絡ください



救急電話相談

○救急情報テレホンサービス(消防本部) ☎720099

▷毎日24時間=病院案内や応急手当の指導など

○とちぎ子ども救急電話相談

プッシュ回線 #8000 (☎028・600・0099)

▷月~土曜/午後6時~翌朝8時

▷日曜・祝日/午前8時~翌朝8時(24時間)

=お子さんの急な病気やけがに関する相談

○とちぎ救急医療電話相談

プッシュ回線 #7111 (☎028・623・3344)

▷月~金曜/午後6時~10時

▷土・日曜、祝日

／午後4時~10時

=15歳以上の方の急な病気やけがに関する相談



専門職による個別健康相談

健康増進課・☎24512

開催月	午前	午後
12月	7日(月)	23日(水)
1月	7日(木)	26日(火)

☑▷午前=9時30分~12時30分▷午後=1時30分~4時30分※1組45分程度。☑保健センター☑定▷歯科衛生士による歯と口の相談=各3組▷管理栄養士による食事の相談=各3組☑事前に電話で同課



▲フードモデルを使った食事の相談

生き生き元気のつどい

元気高齢課・☎2135

会場	時間	12月	1月
織姫公民館	午前10時 ~11時	15日(火)	19日(火)
☑助戸公民館		16日(水)	20日(水)
三重公民館		8日(火)	12日(火)
☑山辺公民館		17日(木)	21日(木)
☑北幸楽荘		21日(月)	18日(月)
富田公民館		11日(金)	15日(金)
山前公民館	午後2時 ~3時	11日(金)	8日(金)
毛野体育館		10日(木)	14日(木)
☑東幸楽荘		3日(水)	7日(水)
☑西幸楽荘		9日(水)	13日(水)
南幸楽荘		23日(水)	27日(水)
北郷公民館		10日(木)	14日(木)

☑介護予防のための軽い体操、講話など☑65歳以上の方☑各会場による人数制限あり※☑=定員に達したため受付終了。☑事前に電話で同課

ご注意ください!
ノロウイルス食中毒

安足健康福祉センター・☎415897

予防のための4つのポイント

- 1 帰宅時やトイレの後、調理前など、石けんでこまめに手を洗う。2回繰り返して洗うとより効果的。
- 2 食べ物(特に二枚貝)による感染や家庭内感染に注意する。
- 3 食品は中心部まで十分加熱する(85~90℃で、90秒以上)。
- 4 調理器具は洗剤などでよく洗い、熱湯または次亜塩素酸ナトリウムで消毒する。消毒用アルコールはノロウイルスには効果なし。



野菜をいっぱい食べましょう ってどのくらい？

健康増進課・☎24512

1日分

生野菜では1日350g必要になります。

1食分

1食分は約120g。小鉢1.5杯分程度です。※1日3食の場合。



加熱すると
かさが減り
食べやす
くなります！



見直そう！新しい生活様式 食事編

健康増進課・☎24512

食事の時はマスクなどを外すため、飛沫^{ひまつ}でのウイルス感染のリスクが高くなります。楽しい食事の時間を自分も周囲の人も楽しめるように、新しい生活様式のルールを守りましょう。

Point 1

対面を避けて
対角線上か横並び
に座ろう



マスクなどをしないでの会話

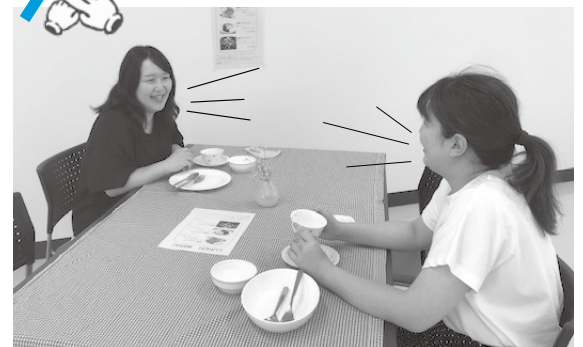

Point 2

食事での会話は控えめに
食べ終わったらマスクをして話そう

公式 SNS 発信中！健康にまつわる情報をお届けしています！

詳細は市ホームページへ▶



有料広告のページ

足利市では財源確保のために有料広告を掲載しています。
 広告内容については、市が保証・推奨するものではありません。



ほけんの相談窓口

アシコタウンあしかが店

相談
無料

「ほけんの相談窓口」のスタッフは長年の経験とファイナンシャルプランナーの資格を持った相談員が、お客様の保険の悩みを解消したいと思っております。

この会社に出会えてよかった、とお客様にたくさんの満足を感じていただける会社でありたい。「さくらファミリー」が目指す姿です。

〒326-0005
 栃木県足利市大月町3-2

Tel 0284-43-4050

営業時間 10:00~19:00
 年中無休

寝たきりゼロの街

訪問マッサージの対象となる人

病気の後遺症や骨折
 で外出が困難な方

1人での歩行が
 困難な方



※医療マッサージの為、一般の方・一人で外出できる方は対象外となりますのでご了承ください

私たちは患者様1人1人の悩みや不安を聞かせていただき、その人に合った目標を立てて一緒に寄り添いながら訪問リハビリ・マッサージを行うこと、患者様と会話によるコミュニケーションを大切にしています。

足利市福居町323-103
 福居町訪問はりきゆうマッサージ

在宅ケア福居町訪問はりきゆう 検索

まずはお気軽にご相談を ☎ 0284-22-3560

Jet groove

よろず屋 Jet

出張・御見積 ¥0
 お気軽にお問い合わせください

特殊清掃
 遺品整理・ハウスクリーニング

当社ホームページ



草刈り・お墓清掃・生前整理・ゴミ屋敷・除菌消臭 他

群馬県桐生市末広町5-16地下1階 TEL 070-4497-4795
<https://yorozuyajet.wixsite.com/website>

広報あしかがみに掲載する広告を募集中

掲載号 2・3月号の広告枠(先着順)

種類・大きさ・掲載料(1回あたり)

▷[小](この広告の大きさ。=15,719円(税込))

▷[大](この約2倍の大きさ。=31,438円(税込))

※各号の残枠数や申込方法など、詳しくは秘書
 広報課(☎2107)へお問い合わせください。



お気に入りのカーテンが
 きっと見つかります。

カーテンハウス ウィンドーズ

足利市八幡町1-9-1
 (足利市民プラザ西側)
 営業時間/10:00~19:00
 水曜定休

☎0284-70-6699

ウィンドーズ足利 検索

相続税のご相談なら

森会計事務所



公認会計士 森 正人 社会保険労務士 森 英史

足利市有楽町 840 県立女子高正門前

TEL.41-5928 FAX.41-5932

www.mori-actg.com

はたらく人のための金融機関 八ろうきん

各種ローン・資産運用等、お気軽にご相談ください!



2020.12.1~2021.1.29 ※キャンペーン詳細は
 冬の定期預金キャンペーン実施中!
 足利支店まで!

中央ろうきん足利支店

足利市朝倉町 243-13 TEL:0284-73-0051

2020年11月2日現在

20年前から在来工法、外張り北海道仕様断熱の家を数多く造らせて戴きました

冬暖かく夏涼しい手造りの家

個人の工務店ですが、建物完成見学会おかげ様にて143回開催致しました。
 断熱、耐震、省エネ等品質に全力を注いでおります。建設費は間接費を極力省き、
 一般的な価格です。健康で長生き出来る家づくりをコツコツと目指しています。

〒326-0831 1級大工技能士、職業訓練指導員、1級建築士、渡辺富啓

足利市堀込町 2955-2

☎ 0284-71-4702 / Fax0284-71-4735

渡辺工務店



リフォームや
 小さな修理等

経験豊富な
 女性アドバイザーが
 親切に対応致します

トータルアドバイザー
 渡辺澄江

HP 足利市堀込町 渡辺工務店 検索

Pick Up!

お知らせ

税

福

社

募

集

子

育

健

康

働

く

講

座

教

室

イ

ベ

ン

ト

施

設

相

談



12月の刃物研ぎ

シルバー人材センター
☎④1511

時 午前9時30分～午後1時
※予定本数に達し次第受付終了。
▷ 1日(火)=三重公民館
▷ 2日(水)=助戸公民館
▷ 8日(火)=西幸楽荘
▷ 9日(水)=山辺公民館
▷ 15日(火)=矢場川公民館
▷ 16日(水)=シルバー人材センター
料 包丁500円から



働く

青少年の職業的自立支援相談

商業振興課・☎⑩2158

時 12月18日(金)／午後1時～4時
30分 場 市民会館内就職や日常生活での悩みなど相産業力ウンセラなど市内に在住か通働している40歳未満の方やその親族、関係者など※求職活動中の方も可。申 12月16日(水)までに電話で栃木県若年者支援機構(☎028・678・4745)

各講座、イベントなどに来場の際は、新型コロナウイルス感染症予防対策にご協力をお願いいたします。

いっこ就活講座・就職相談

とちぎ県南若者サポートステーション
☎0285・25・7002

《共通》時 午後1時30分～4時30分
時 12月12日(火) 職業適性検査▽1月14日(木) 履歴書作成面接対策 場 生涯学習センター※1日だけの参加も可。キャリアカウンセラーによる就職相談あり。
刈 15～49歳までの求職中の方 定 先着各5人 申 12月21日(月)までに電話または直接同ステーション

在職者向け技能講習

県南産業技術専門学校
☎⑩0803

▼TIG溶接Ⅱ時
1月27日(水)・28日(木)／午前9時～午後4時 定 先着10人 料 5040円



▼機械加工基礎Ⅱ時 2月2日(火)・3日(水)／午前9時～午後4時 定 先着10人 料 3580円

▼ガス溶接技能講習②Ⅱ時 2月17日(水)・18日(木)／午前9時～午後5時 定 先着20人 料 5040円

《共通》場 同校(多田木町) 申 開講の10日前までに電話で同校※各受講料は県の収入証紙で支払い。

講座・教室

女性活躍応援講座

女性のための

マインドフルネス体験

人権・男女共同参画課

☎⑩8080・FAX⑩8066

☐daniyo@city.ashikaga.lg.jp

時 1月15日(金)／午後2時30分～4時30分 場 市民プラザ小ホール
講 あしかが整体院・パーソナルジム・石附純さん刈市内在住・在勤の女性 定 先着40人 時 ヨガマット、飲み物、タオル※動きやすい服装でお越しください。申 12月14日(月)から氏名、住所、電話番号を書いてファクスまたはEメールで同課※件名に『女性活躍応援講座申し込み』と記載。下記QRコードからも申し込み可。



銘仙古布を使ったソージュ作り

足利織物伝承館・☎⑩3004

時 12月20日(日)／午前10時30分～

正午 場 同館(足利織物会館2階)

内 銘仙古布を使い、5cm程度の

ソージュを作る 定 先着8人 料

350円 申 平日午前9時から午後4時までに電話で同館

電話による相続・遺言無料相談

栃木県司法書士会

☎028・614・1122

時 令和3年5月までの第2土曜日／午前10時～午後3時※予約時間に相談員から相談者へ電話相談時間は約30分。相 司法書士 申 事前に電話で同会

市民活動センターの講座・展示

同センター・☎④7311

場 同センター(相生町)

ボランティア・

NPOなんでも相談室

時 12月23日(水)／午後2時～4時

内 NPOと企業をコラボする 講

NPO法人足利の風理事長・鈴木

木光尚さん 定 20人 申 事前に電話

で同センター

必 NPOマネジメント講座

時 12月17日(木)／午後7時～9時

講 NPO法人ピースサポート協

会理事長・久保田

光明さん 願 被災地

支援から地域再生

へ 定 30人 申 事前に

電話で同センター



無形文化財を継承する④

足利とびきや木遣り保存会

足利木遣り(昭和48年市指定)

文化課・☎202230



木遣りは多人数で力仕事を行う際の掛け声から発展した労働歌でしたが、江戸

時代に鳶職人が上棟式や新築祝いで歌ったことにより、次第におめでたい祝儀歌になっていきました。

「式典や祭りの最後を木遣りで締めると、やっぱり決まるんだよ」と語る保存会の阿部会長。かつては冠婚葬祭すべてに木遣りは欠かせず、七五三から葬儀まで人生の節目を彩っていたそうです。

現在、保存会には30代から70代までの26人が所属。楽譜がないため口伝で10種類以上の歌を継承しています。会員はほとんど鳶職人ですが、興味があれば男女年齢職業問わず参加できるそうです。

結婚式にも出張可能とのこと。これから結婚をお考えの方は、足利の伝統芸能で門出を祝ってみたいはいかがでしょうか？



詳細は市ホームページへ▶

- **まちの縁側〜読書サロン〜**
時12月11日(金)／午後2時〜4時
☎塩狩峠三浦綾子講阿由葉栄一さん申事前に電話で同センター
- **市民活動センター企画展**
▼ **映像クラブ作品展** 時12月14日(月)〜24日(木)※21日(月)は休館
講石川勝さん
- ▼ **新春能面展** 時1月4日(月)〜14日(木)講島田廣作さん
- 《**共通**》時平日
午前10時〜午後7時申事前
申し込み不要



音楽イベント

in コムファースト

足利市地域自立支援協議会

(館野)・☎40307

- 時12月6日(日)／午前10時〜午後3時 **場** コムファースト・シヨツピングセンター(アピタ足利店)
- 1階コム広場 **内** 市内の障がい福祉関係団体の皆さんによる障がい(児)者への理解を深める展示や販売など
- **同時開催/障害者週間パネル**

展示 時12月3日(木)〜9日(水)平日／午前8時30分〜午後5時15分※9日(水)は午後3時まで。 **場** 市役所市民ホール(本庁舎1階)

足利学校 新春書き初め会

史跡足利学校事務所

☎42655

時1月6日(水)／午前10時〜11時30分 **場** 史跡足利学校・方丈 **内** 小学1・2年生『ななかま』、小学3・4年生『ともだち』、小学5・6年生『思いやり』、中学生『恕と仁』
※保護者も入場可。 **定** 先着15人
持書道道具※用紙は同施設で用意。 **申** 12月7日(月)午前9時から14日(月)までに電話で同施設※作品は1月末まで同施設で展示。



▲昨年の様子

The あしかが学15にんげん学入門

〜ここからの学びのすすめXII〜

生涯学習課・☎431311

☐ syougai@city.ashikaga.jp

時 **内** 上智大学の講師陣による講座(全4回)



- ▼ **1月13日(水)** 『コロナ禍での遠近法の変貌〜ともによく生きるために』 **場** グリーフケア研究所 特任教授・浜渦辰二さん
- ▼ **1月21日(木)** 『心理的葛藤の知的解決と美的解決』 **場** ラフカディオ・ハーンの『小さな詩』を手掛かりに『グリーフケア研究所特別研究員・秋丸知貴さん』
- ▼ **1月27日(水)** 『街角のヒューマニズム』 **場** 教育研究プログラム 神学部准教授・原敬子さん
- ▼ **2月4日(木)** 『悲しみをともにするということ』 **場** グリーフケアの文化』 **場** 実践宗教学研究科特任教授・島菌進さん
- 《**共通**》時 午後7時〜8時30分 **場** 生涯学習センター②オンライン会議アプリZoomによる受講 **定** ①②各先着50人 **料** ①1千円 ②800円 **申** 12月7日(月)から21日(月)までに氏名、住所、電話番号、メールアドレス、受講会場を電話かEメールで同課

左から右へ



ご覧くださいーあの日あの時のまち、ひと、しぜん 懐かし写真館『MINANE☆足利』



秘書広報課・☎2107

市内で撮影された古い写真を本紙に掲載する不定期連載企画。

今回は、渡良瀬川河川敷に集まってラジオ

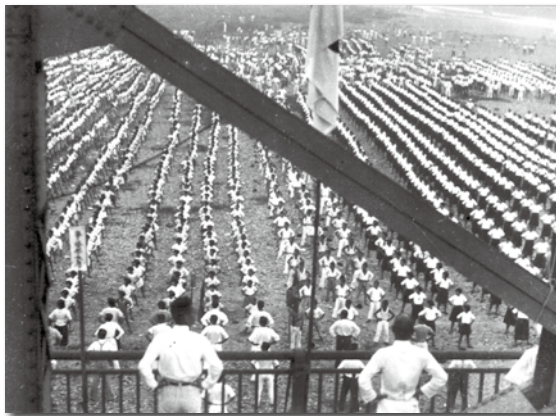

▲昭和13(1938)年。当時毎年行われていた市民ラジオ体操

体操をする市民の皆さんと、先日架け替えの方針が決定した中橋の建設当時の様子をご紹介します。

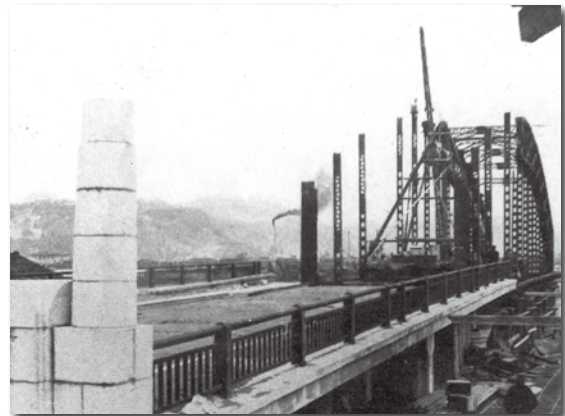

▲昭和11(1936)年。建設中の中橋

12・1月施設の休館日

会場	12月	1月	会場	12月	1月
市民会館	毎週月曜日 29日(火)~31日(木)	1日(金)~4日(月) 12日(火)、18日(月) 25日(月)	市立図書館	毎週月曜日 24日(木) 29日(火)~31日(木)	1日(金)~4日(月) 12日(火)、18日(月) 25日(月)、28日(木)
市民プラザ	毎週火曜日 30日(水)、31日(木)	毎週火曜日 1日(金)~3日(日)	東幸楽荘	毎週日曜日 1日(火)、2日(水) 30日(水)、31日(木)	毎週日曜日 1日(金)~3日(日) 16日(土)
総合運動場	毎週月曜日 29日(火)~31日(木)	1日(金)~4日(月) 12日(火)、18日(月) 25日(月)	西幸楽荘	毎週日曜日 4日(金)、15日(火) 30日(水)、31日(木)	毎週日曜日 1日(金)~3日(日) 23日(土)
市民体育館			南幸楽荘	毎週日曜日 5日(土) 30日(水)、31日(木)	毎週日曜日 1日(金)~3日(日) 9日(土)
市立美術館	毎週月曜日 29日(火)~31日(木)	1日(金)~4日(月) 12日(火)~16日(土) 25日(月)	北幸楽荘	毎週日曜日 7日(月) 30日(水)、31日(木)	毎週日曜日 1日(金)~3日(日) 25日(月)
草雲美術館	毎週月曜日 29日(火)~31日(木)	1日(金)~15日(金) 18日(月)、25日(月)	生涯学習センター	21日(月) 29日(火)~31日(木)	1日(金)~3日(日) 18日(月)
史跡足利学校	16日(水) 28日(月)~31日(木)	20日(水)	市民活動センター	※28日(月)は17時閉館。	



南幸楽荘から東幸楽荘へ、週2日風呂利用のための送迎があります。

お正月の1日(金)~3日(日)は午前10時~午後3時まで一部を無料開放

左から右へ

市民プラザ

〒326-0823 足利市朝倉町264
☎⑦8511・FAX⑦7278

市制100周年記念事業 プラザJAZZナイト



▲原正夫



▲高根澤輝

時 1月8日(金)／午後6時30分
場 市民プラザ文化ホール内
市民ジャズ演奏会出▷ピアノ＝原正夫▷ベース＝東條勝▷ドラムス＝西谷文雄▷ビブラフォン＝小林啓一▷マリンバ＝三田喜良▷ゲストピアノ＝高根澤輝

曲 明るい街角で、コーヒールンバ、ブルーマイナーほか
料 [全席自由] 1,000円 申 前売り券は同プラザ、市民会館で販売中※未就学児の入場不可。

冬の陶芸教室 ～心温まる陶器を作ろう～

時 1月15日～3月5日(毎週金曜日・8回)／午後1時30分～3時30分
場 市民プラザ内湯呑み、茶碗、ランプシェード、ぐい呑みセットなどの作製
講 渡辺良一さん
対 市内に在住か通勤している社会人 定 10人 料 3,800円 申 12月18日(金)午後1時30分から1時45分までに受講料を添えて同プラザ※受付時間内に定員を超えた場合は抽選。1人で複数人分の申し込み不可。



市民プラザのつづき

音楽教室(フォークギター)

時 1月8日～3月19日(原則毎週金曜日・10回)／午後7時～9時
場 市民プラザ内フォークギターの基礎を学ぶ
講 殿岡 隆さん
対 市内に在住か通勤している社会人 定 16人 料 2,000円 申 12月18日(金)午後7時から7時15分までに受講料を添えて同プラザ※受付時間内に定員を超えた場合は抽選。1人で複数人分の申し込み不可。



わたらせテレビ杯 市民プラザ将棋大会

時 1月17日(日)／午前9時30分
場 市民プラザ内
対 市内に在住か通勤・通学している高校生以上の方または日本将棋連盟足利支部推薦の小・中学生 定 24人 料 1,500円(昼食代含む) 申 12月13日(日)午前10時から参加料を添えて同プラザ



市民体育館

〒326-0051 足利市大橋町1-2007-3
☎④0536・FAX④1246

ファミリースポーツ教室 親子で遊ぼう!わくわくランド

時 1月23日～2月20日(毎週土曜日・5回)／午前10時～11時30分
場 青葉小学校体育館内
対 親子で手具を使った運動遊び、マット運動、リズム体操ほか
対 市内に在住で、通園・通所している4歳から6歳までの未就学児

市民体育館のつづき

とその保護者 定

20組※子ども1人につき保護者1人。料 1組1,700円 申 1月9日(土)午前9時45分から10時までに受講料を添えて同体育館※1人で複数組分の申し込み不可。定員を超えた場合は抽選。定員に満たない場合は随時受付。



渡良瀬グリーンプラザ

〒326-0046 足利市岩井町465-1
☎④01787・FAX④01788

ガーデニング講習会

《共通》場 グリーンプラザ 定 12人 料 講習会の当日集金 申 各指定日の午前9時から電話でグリーンプラザ

冬バラの管理

時 1月7日(木)／午前10時～正午
内 休眠期のバラの管理方法を学ぶ 料 200円(教材費含む) 申 12月10日(木)



ふくぎで草木染作り

時 2月10日(水)／午前10時～正午
内 樹木の皮などを利用した布染め作りを学ぶ 料 1,500円(教材費含む) 申 1月12日(火)

3月は開園します。 松田川ダムふれあい広場

3月に予定していた同広場の開園は、新型コロナウイルス感染症拡大防止に伴い、中止となりました。



相談あんない

※各相談は、新型コロナウイルス感染症の影響により中止になる可能性があります。

相談名	内 容	相談員	相談時間	12月	1月	申 込	会 場	問 合
平常相談	市政に関する意見・要望や苦情、日常生活での困りごとなど	市民相談室職員	午前8時30分 ～午後5時15分	市役所開庁日				
人権なんでも相談	人権侵害などの人権に関する相談	人権擁護委員協議会足利部会	午後1時～4時	18日(金)	15日(金)	※12月24日、1月28日はコムファースト・ショッピングセンター(アピタ足利店)1階コム広場 ※1月の第2週は14日(木)。	市民相談室 (市役所 本庁舎1階)	市民相談室 ☎202111
行政相談(県民相談)	国の仕事をはじめ、その他の公的団体の仕事などについての要望、苦情など	総務省行政相談委員、栃木県足利県民相談室	午後1時～4時	24日(木)	14日(木) 28日(木)			
司法書士相談	相続・登記、簡易裁判所における訴訟代理など	栃木県司法書士会足利支部	午後1時～4時	—	—			
土地家屋調査士相談	土地・建物の調査測量(境界確認・分合筆、表題登記・表示変更登記など)など	栃木県土地家屋調査士会足利支部	午後1時～4時	—	13日(水)			
税務相談	土地・建物の売買や相続などに伴う譲渡税や相続税などの税金に関する相談	関東信越税理士会足利支部	午後1時～4時	8日(火)	12日(火)			
宅地建物相談	土地・建物の売買や賃貸借、所有と管理など	栃木県宅地建物取引業協会県南支部	午後1時～4時	16日(水)	20日(水)			
建築計画相談	家の新築、増改築に伴う設計計画や設計図、建築資金の申請先など	栃木県建築士会足利支部	午後1時～4時	—	8日(金)			
不動産活用相談	不動産の有効活用の方法や不動産の相続など	不動産コンサルティング協会	午後1時～4時	1日(火)	5日(火)			
行政書類相談(遺言等)	遺産分割協議書、交通事故示談書の作成、農地転用許可申請など役所に提出する書類全般	栃木県行政書士会足利支部	午後1時～4時	—	6日(水)			
心配ごと相談	家庭や相隣関係、その他日常生活の中でのいろいろな悩みごとや心配ごとなど	足利市社会福祉協議会	午後1時～4時	毎週月曜日				
弁護士相談	相続、借地借家、離婚、金銭貸借、親子夫婦などの法律問題に係わる相談	弁護士	午後1時～4時	毎週月曜日	4日(月) 12日(火) 18日(月) 25日(月)	受付は正午から15分間で抽選で順番を決定(定員12人)※電話不可	市民相談室 (市役所 本庁舎1階)	栃木県交通 事故相談所 ☎028・623・2188 社会保険労務士会 ☎028・647・2028
交通事故相談	交通事故に係る示談交渉のすすめ方や補償問題、賠償額の算出など	栃木県くらし安全安心課・交通事故相談員	午前10時 ～午後3時★	1日(火) 15日(火)	5日(火) 19日(火)	前の週の木曜日までに電話で予約		
労務相談	人事・労務管理に関すること、労働問題、年金相談など	栃木県社会保険労務士会県西支部	午後1時～4時	23日(水)	27日(水)	事前に電話で予約		
消費生活相談	商品やサービスの契約トラブルや債務問題など	消費生活相談員	午前9時 ～午後4時	月～金曜日(祝日を除く)		開設時間内に電話か、直接来所	ニューミヤコホテル1階	消費生活センター ☎31211
精神保健福祉相談	アルコール依存症、思春期の心の問題や不登校、ひきこもり、精神疾患などの悩み	精神科専門医	午後1時30分 ～4時	18日(金)	15日(金)	事前に電話で予約	安足健康福祉センター	安足健康福祉センター ☎415895
精神障がいを持つ方の家族のための相談会	本人の日常生活を支える家族の対応方法や家族自身の悩みなど	家族相談員、精神保健福祉士	午前10時～正午	3日(木) 17日(木)	7日(木) 21日(木)	事前に電話で予約	はろーじよぶネクスト(伊勢町二丁目)	足利精神保健福祉会(足利やしお会) ☎649770
小・中・高生に関わる相談	不登校やいじめなど、小中高生に関する悩み、子育てについての家族の悩みなど	指導主事、学校・家庭教育相談員など	午前9時 ～午後5時	市役所開庁日		開設時間内に電話か、直接来所	生涯学習センター1階	学校・家庭教育相談室 ☎428884
医師による心の相談	不登校や子どもの心の問題についての悩み	精神科医師	午後3時～5時	15日(火)	19日(火)	1週間前の火曜日までに電話で予約	青少年センター(教育庁舎1階)	青少年センター ☎202228
働く人のメンタルヘルズ相談	職場でストレスや精神的不調を抱えている方やその家族、上司、同僚の方の悩み	産業カウンセラー	午後1時30分 ～4時30分	—	20日(水)	前の週の金曜日までに電話で予約	県庁足利庁舎(伊勢町四丁目)	足利労政事務所 ☎41241
女性の生き方何でも相談	家庭や職場などでの悩み ※女性対象	女性相談員	午前9時30分～ 午後3時20分★	毎週木曜日(12月31日を除く)		事前に電話で予約(1日4件まで)	市民プラザ内男女共同参画センター	人権・男女共同参画課 ☎37830
外国人のための在留資格相談	ビザの更新など、在留資格に関する相談 ※日本人の方も相談可	栃木県行政書士会足利支部	午後1時～4時	9日(水)	13日(水)	開設時間内に直接来所	生涯学習センター	国際交流協会 ☎432412

※…料金は無料です。

※…★印は正午から午後1時を除きます。

有料広告のページ

足利市では財源確保のために有料広告を掲載しています。
 広告内容については、市が保証・推奨するものではありません。

Pick Up!

お知らせ

税

福祉

募集

子育て

健康

働く

講座教室

イベント

施設

相談

身近な相談所

TEL. 0284-70-5870

E-mail soudan.hinatabokko@gmail.com



ひなたぼっこ
Hinatabokko Group



こんな悩みや不安はありませんか？



- 高齢の母が一人暮らしで心配なんです。
- 足腰が弱くなり、この先の生活が心配なんです。
- 最近物忘れが心配で...
- 父が認知症で、どうしたら良いの？
- 介護保険ってどうやったら使えるの？



ケアマネージャーがすべてお答えします。
 お気軽にご相談ください。

地元でコツコツ30年!町の小さな屋根やさん

瓦工事・屋根工事

(株)マルシゲ <https://marushige-yane.com>

☎080-3011-0816/03-56 54-760 0

e-mail maru.shige@dream.jp

本 店 〒326-000 3 栃木県足利市名草下町 4461-1
 東京支店 〒124-002 3 東京都葛飾区東新小岩 3-1-5

2010年
 全瓦連技能グランプリ
 『国土交通大臣賞』受賞

2020年(令和2年) この秋から

テニスを始めよう!

フォア・バック ストローク、ボレー 楽しくおぼえたよ

今から ここから

ジュニアのやる気を応援します

まずは HP・お電話で 無料体験から

リバーテニススクール

HP:リバーテニス
 TEL:0284-22-7892 無料体験受付16:00~20:00日曜除く
 足利市福富町801-1 (三和シャッター様 東) RIVER

トイレ、石油・ガス給湯器などリフォームの
 ことならすべてCRSにおまかせください!

建設工事業 管工事業 指定給水装置工事店 栃木県知事認可(般-26) 第24568号
 産業廃棄物収集運搬 許可番号 第179615号
 簡易内管施工登録店(東京ガス株式会社登録)番号 1-2016-0019

☎0284-62-5551

〒326-0143 栃木県足利市葉鹿町147-2
 株式会社シー・アール・エス

PayPay他各種クレジットカード対応

<https://crs2014.co.jp/>

義明苑いご存 新規開設(2020年4月)

無資格・未経験可

資格取得 補助あり

美明会HP

お気軽に問い合わせください

社会福祉法人美明会
 特別養護老人ホーム義明苑
 TEL.0284-73-2020
 住所:足利市久保田1223
<https://www.mimeikai.com>

介護スタッフ他募集中!

- ・夜勤できる方や経験者優遇します。
- ・幹部候補生募集(若干名)
- ・見学体験もできます(事前連絡要)

町の便利屋さん

引越しの手伝い、家具移動、スズメバチ駆除、不用品片付等、エアコン取付・取り外し・クリーニング、網戸の張替、一般雑用、蛇口関連、トイレのつまり・ウォシュレット取付、除草、ハウスクリーニング、庭木手入れ

日常のちょっと困ったにお応えします。
 見積り無料。お気軽にお電話下さい。

ファミリー足利店

足利市錦町63-1
 携帯直通 090-2646-5068
 ☎0284-43-1557

ふすま 障子 網戸 張替え

3枚以上ご注文で 材料 手間 運賃 全て込み価格です

1500円(税抜)~ / 枚

90cm x 180cm

今ならご注文頂いた方マスク 10枚プレゼント!
 3万円以上ご注文でマスク 50枚入プレゼント!

株式会社エルシード 足利市堀込町 128 TEL:0284-70-3333

足利市民限定 《あしかがフラワーパーク》

(本券をチケット売場にお取りください)

昼の部/11:00~15:00
 夜の部/15:30~20:30
 (土・日・祝は21:00まで)

印刷不可

200円

※昼の部と夜の部は入場料(別料金)と異なります

有効期限:2021年2月7日(日)まで(2020年12月31日(日)まで)

※1枚につき3名様まで有効 ※他の割引との併用・団体でのご利用は不可

あしかがフラワーパーク
 関東最大級500万球のイルミネーション
 光の花の庭

【期間】2020年10月17日(土) ~ 2021年 2月 7日(日)

詳しくは あしかがフラワーパーク 検索

〒329-4216 栃木県足利市迫間町607
 TEL 0284-91-4939

各種手続きはお早めに!

年末年始の市の業務

令和2年



12月29日(火)

令和3年



1月3日(日)

この期間、市役所・各公民館・行政サービスセンターは**休み**になります。

年末年始も業務を行う施設

○…全日執務 ー…休み △1…火葬・告別式業務のみ
△2…通夜業務のみ △3…午前9時～午後5時 △4…午前10時～午後5時

施設名	29(火)	30(水)	31(木)	1(金)	2(土)	3(日)	問い合わせ
移住・定住相談センター (Aidacco)	ー	ー	ー	ー	ー	ー	☎223434
南部クリーンセンター	○	○	ー	ー	ー	ー	☎725300
斎場	△1	△2	△1	ー	ー	○	☎413462
行政サービスセンター	ー	ー	ー	ー	ー	ー	☎705855
生涯学習センター	ー	ー	ー	ー	ー	ー	☎431311
市民活動センター	ー	ー	ー	ー	ー	ー	☎447311
太平記館	ー	ー	ー	○	○	○	☎433000
足利観光交流館 (あし・ナビ)	△3	△3	△3	△4	△3	△3	☎733631
足利まちなか遊学館	ー	ー	ー	ー	ー	ー	☎418201
渡良瀬ゴルフ場 川崎ゴルフ練習場	○	○	ー	ー	○	○	☎734171
生活路線バス	○	○	○	ー	○	○	▷小俣線、松田線、行道線、富田線、 中央循環線=☎220088 ▷山辺線、デマンド運行=☎214121 ▷御厨線、名草線=☎648300

印鑑証明などの各種証明の交付

コンビニエンスストアを含め、全日不可。

ごみの収集(収集日にあたる地区のみ)

12月29日(火)は燃やせるごみを収集。
1月4日(月)から通常どおり。

休日夜間急患診療所

足利赤十字病院健診棟1階内

診療科	診療時間	29(火)	30(水)	31(木)	1(金)	2(土)	3(日)
内科 ・ 小児科 ☎201556	午前10時 ～午後4時	ー	ー	○	○	○	○
	午後7時 ～10時	ー	ー	○	○	○	○
歯科 ☎201557	午前10時 ～午後1時	ー	ー	○	○	○	○

市税などの納付

納付の種類	コンビニ	金融機関
市税	○	29日(火)・ 30日(水)は 納付可。
国民健康保険税	○	
介護保険料	×	
後期高齢者医療保険料	×	
水道料金	○	
下水道使用料	○	

足利市ホームページアドレス▶<https://www.city.ashikaga.tochigi.jp> Eメール▶office@city.ashikaga.lg.jp

人口と世帯

11月1日現在 ()は前月比
人口 143,271人 (-129)
男 70,590人 (-66)
女 72,681人 (-63)
世帯数 62,057世帯 (-17)



市ホームページ
QRコード
(スマートフォン対応)

お知らせ

公式ツイッターで市政に関する情報を発信中/ぜひフォローしてご覧ください!
▲QRコード
わたらせテレビ(デジタル111ch)『足利市からのお知らせ』
6時15分、12時50分、18時50分、23時40分から各10分間



表紙の写真是『東京カメラ部』のプロデュースで行った鑿阿寺・史跡足利学校のライトアップでの一コマ。思わず写真を撮りたくなるような光景で、足利でこんな景色を見られる場所があることを知り、文化財があるまちの良さを再発見できた気がします▼今年も残りわずかとなりました。来年も見やすくなりました。わかりやすい紙面で情報をお届けできるよう精進します。広報あしかがみをどうぞよろしくお願いたします。(椎)

編集後記

広報あしかがみは再生紙を使用しています。