

ご利用ください！

足利市施設予約管理システム

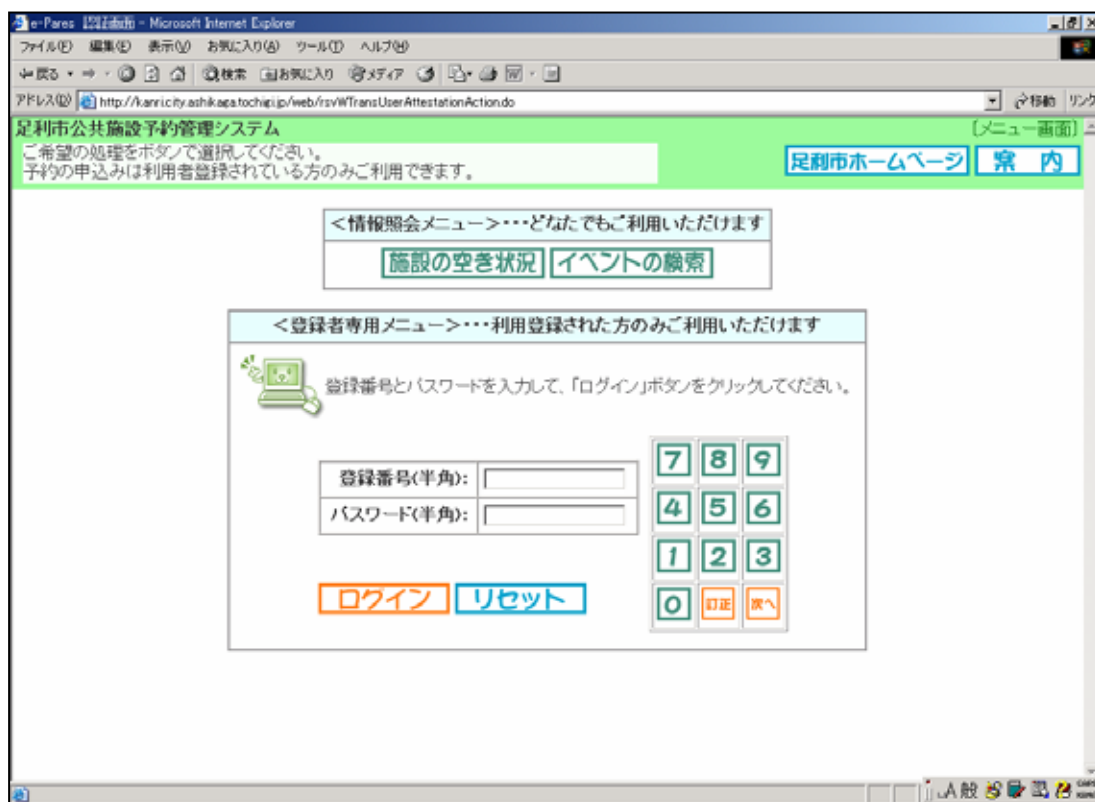

< 情報照会メニュー > どなたでもご利用いただけます。

施設の空き状況

... 施設の空き状況を検索することができます。

イベントの検索

... 施設で行われるイベントを検索することができます。

< 登録者専用メニュー > 利用登録された方のみご利用いただけます。

予約の申込み

... 施設の予約申込みを行うことができます。

予約の取消

... 予約の取り消しを行うことができます。

予約の確認

... 予約の確認を行うことができます。

イベントの検索

... 施設で行われるイベントを検索することができます。

利用者個別設定

... お気に入りの施設やパスワードの変更をすることができます。

< その他のメニュー >

足利市ホームページ

... 足利市のホームページが表示されます。

案内

... 各画面の操作の案内が表示されます。

施設の空き状況

施設の空き状況を検索することができます。

- ・ 空き状況を検索する条件を選択します。

- ・ 館の分類を選択します。

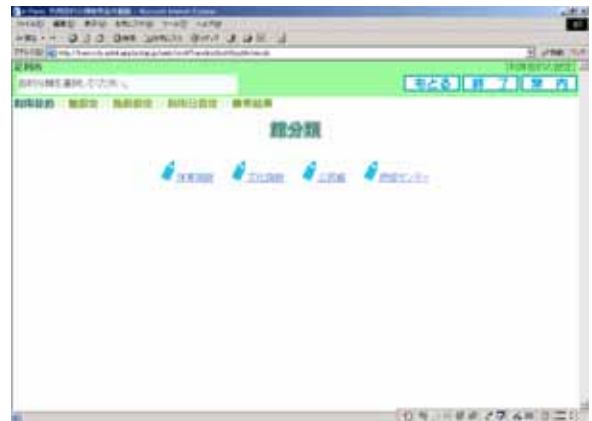

- ・ 館を選択します。

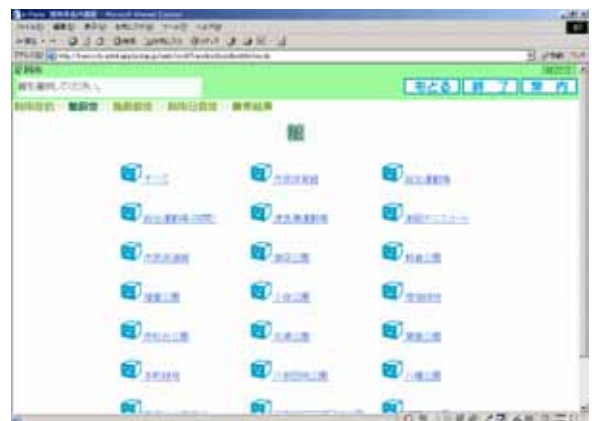

- ・ 施設を選択します。

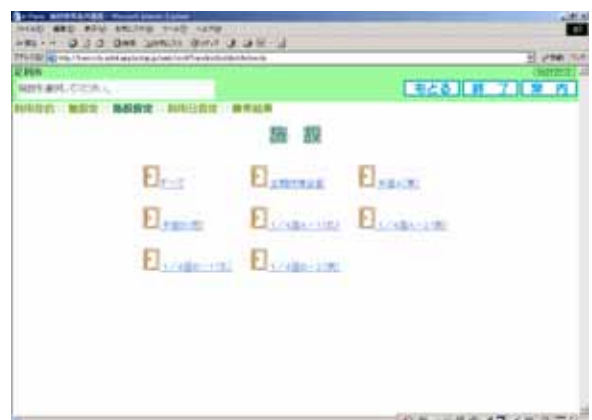

- ・ 利用日を選択し、**検索開始** をクリックします。

- ・ 空き状況が表示されます。

イベントの検索

施設で行われるイベントを検索することができます。

- ・ イベントを検索する条件を設定し、**検索開始** をクリックします。

- ジャンル (Genre): すべて (All)
- 施設 (Facility): すべて (All)
- 曜日 (Day of the week): 日 (Sun), 月 (Mon), 火 (Tue), 水 (Wed), 木 (Thu), 金 (Fri), 土 (Sat)
- 時間 (Time): 任意 (Any), 午前 (AM), 午後 (PM)

- ・ 該当するイベントが表示されます。

開催日	施設名	内容	開催場所	開催	所要	所在地
2014/12/14	足利市美術館	アートの心を探る展覧会	本館2階 特別展示室	10:00	18:00	高山市足利市美術館

ログイン

登録者専用メニューを利用する場合は、ログインする必要があります。

- 登録番号とパスワードを設定し、**ログイン** をクリックします。

- 登録者専用メニューが表示されます。

予約の申込み

施設の予約申込みを行うことができます。

- ・ 空き状況を検索する条件を選択します。

- ・ 館分類を選択します。

- ・ 館を選択します。

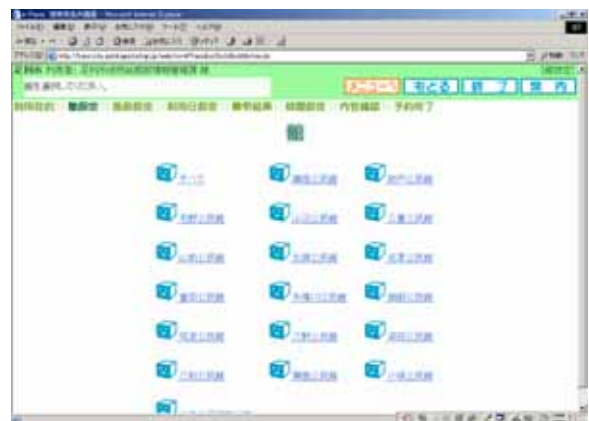

- ・ 施設を選択します。

- ・利用日を選択し、**検索開始** をクリックします。

- ・利用する時間帯を選択します。

- ・目的を設定します。

- ・利用目的分類を選択します。

- ・利用目的を選択します。

- ・人数・催物名を設定します。

- ・予約内容を確認し、**確認** をクリックします。

- ・予約が終了します。

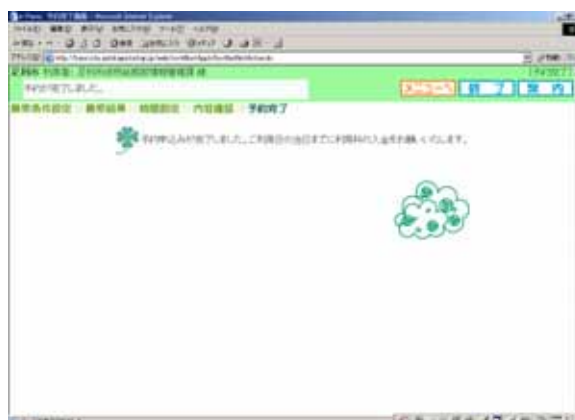

予約の取消

予約の取り消しを行う事ができます。

- ・ 取消す予約を選択し、
取消 をクリックします。

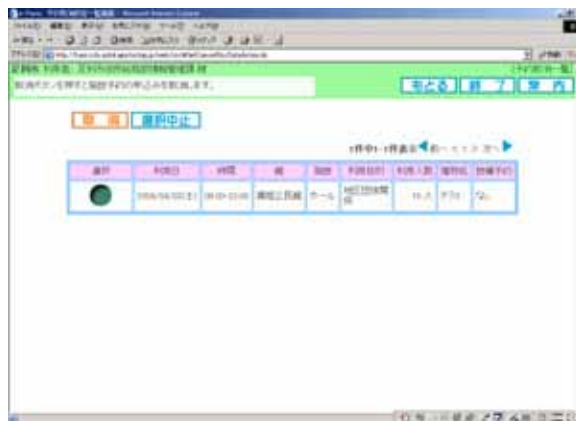

- ・ **OK** をクリックします。

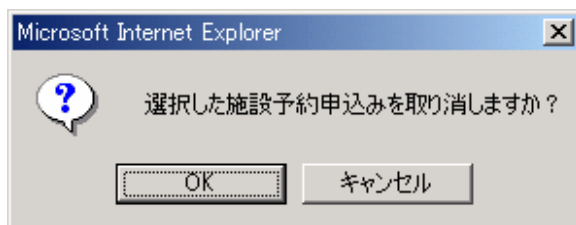

- ・ 取消す予約を確認し、
取消 をクリックします。

- ・ 取消しが終了します。

予約の確認

予約の確認を行うことができます。

- ・予約を確認できます。

予約番号	予約日	時間	種別	施設	予約目的 (予約目的)	予約人数	予約内容	予約状況
00000001	2006/02/25(木)	09:00-10:00	常設展示館	常設展示館(1階)	会議	5人		OK
00000002	2006/02/25(木)	09:00-10:00	総合運動場	陸上競技場(1階)		5人		OK
00000003	2006/02/25(木)	10:00-11:00	近江市民会館(2階)	近江市民会館(2階)	会議	5人		OK
00000004	2006/02/25(木)	11:00-11:00	常設展示館	常設展示館	会議	5人		OK
00000005	2006/02/25(木)	09:00-10:00	小ホール	4階	研修・講座	20人	講習会	OK
00000006	2006/02/25(木)	09:00-10:00	常設展示館	常設展示館	会議	10人	研修会	OK

利用者個別設定

お気に入り条件

よく使う施設をお気に入り条件に登録することができます。

- よく利用する条件を選択します。

- よく利用する条件の詳細を選択します。

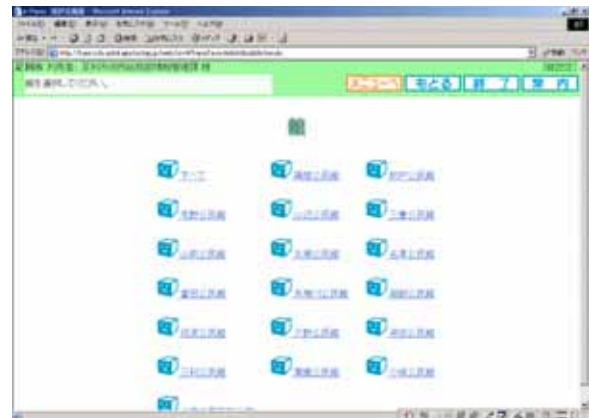

- 設定** をクリックします。

- 条件が登録されます。

利用者個別設定

パスワードを変更する事ができます。

パスワード変更

- 現在のパスワードと新しいパスワード、新しいパスワードの確認を入力し、

設定

をクリックします。

- OK**をクリックすると、変更されます。

