



Medida contra a
ENCHENTE DO RIO
(Inundação)

O nível dos rios (Watarase, Kiryu, Yaba, Hata, Fukuro) que correm em Ashikaga se toma como critério para a **“Recomendação de Refúgio”** pelo Governo Municipal.

A possibilidade de transborde dos rios Watarase, Kiryu, Tone etc. pela chuva torrencial do mês de maio se informa de emergência aos telefones portáteis ou Smart Phone.

Departamento de Control de Crises
☎ (0284) 20-2247

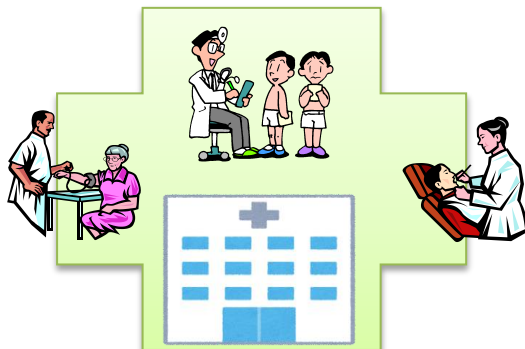

Consultório de **EMERGÊNCIA** noturna e feriar

do Colégio Médico e Colégio de Odontologistas

(no Hospital da Cruz Vermelha de Ashikaga, atende de doentes agudos e relativamente leves)



Especialidade		Horário	
		Diurno	Noturno
CLÍNICA GERAL	☎ 0284-20-1556	10:00 ~ 16:00	19:00 ~ 22:00
PEDIATRIA			
ODONTOLOGIA	☎ 0284-20-1557	10:00 ~ 13:00	



CARRO LIGEIRO
“Imposto”



No dia 11 de maio será enviada a **Ordem de Pagamento do Imposto**, aos proprietários em data 1 de abril, de carro ligeiro (chapa amarela), motocicleta, veículo de 2 rodas, carro especial pequeno.

Locais de Pagamento: Nos Bancos impresos na mesma ou Convenience Store.

Vencimento do Pagamento: 31 de maio

※ O Escritório do Imposto Estadual Anso-ku (Sano) enviará a Ordem de Pagamento do Imposto do carro com chapa branca no dia 2 de maio.

Departamento de Impostos
da Prefeitura de Ashikaga
☎ (0284) 20-2121

Carro Ligeiro (chapa amarela) ou moto etc

Escritório do Imposto Estadual Ansoku
☎ (0283) 23-1411
(Carro com chapa branca)