



Medida contra la
CRECIENTE DEL RIO
(Inundación)

El nivel de los ríos (Watarase, Kiryu, Yaba, Hata, Fukuro) que corren en Ashikaga se toma como criterio para la “Recomendación de Refugio” por el Gobierno Municipal.

La posibilidad de desborde de los ríos Watarase, Kiryu, Tone etc. por la lluvia torrencial de Mayo se informa de emergencia a los teléfonos portátiles o Smart Phone.

Departamento de Control de Crisis
☎ (0284) 20-2247

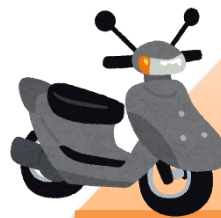
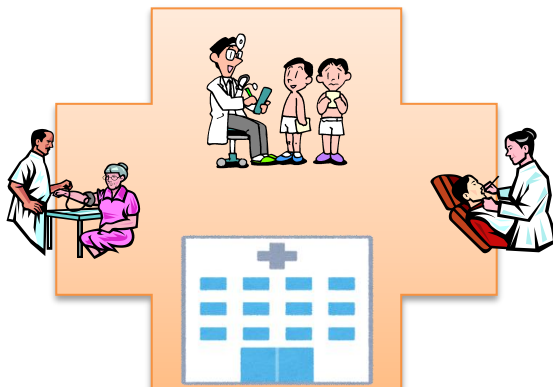

CARRO LIVIANO
“Impuesto”



El 11 de Mayo se enviará la Orden de Pago del Impuesto, a los propietarios en fecha 1 de Abril, de carro liviano (placa amarilla), motocicleta, vehículo de 2 ruedas, carro especial pequeño.

Locales de Pago: En los Bancos impresos en la misma o Convenience Store.

Vencimiento del Pago: 31 de Mayo

※ La Oficina de Impuesto Prefectural Ansoku (Sano) enviará la Orden de Pago del Impuesto del carro con placa blanca el 2 de Mayo.

Departamento de Impuestos
de la Municipalidad de Ashikaga
☎ (0284) 20-2121

Carro Liviano (placa amarilla) o moto etc.

Oficina de Impuesto Prefectural Ansoku
☎ (0283) 23-1411
(Carro con placa blanca)

Consultorio de **EMERGENCIA** nocturna y feriar

del Colegio Médico y Colegio de Odontólogos

(en el Hospital de la Cruz Roja de Ashikaga, atiende a enfermos agudos y relativamente leves)



Especialidad		Horario	
		Diurno	Nocturno
MEDICINA INTERNA	☎ 0284-20-1556	10:00 ~ 16:00	19:00 ~ 22:00
PEDIATRIA			
ODONTOLOGIA	☎ 0284-20-1557	10:00 ~ 13:00	